

A.4.4 Carta del rischio archeologico su base IGM

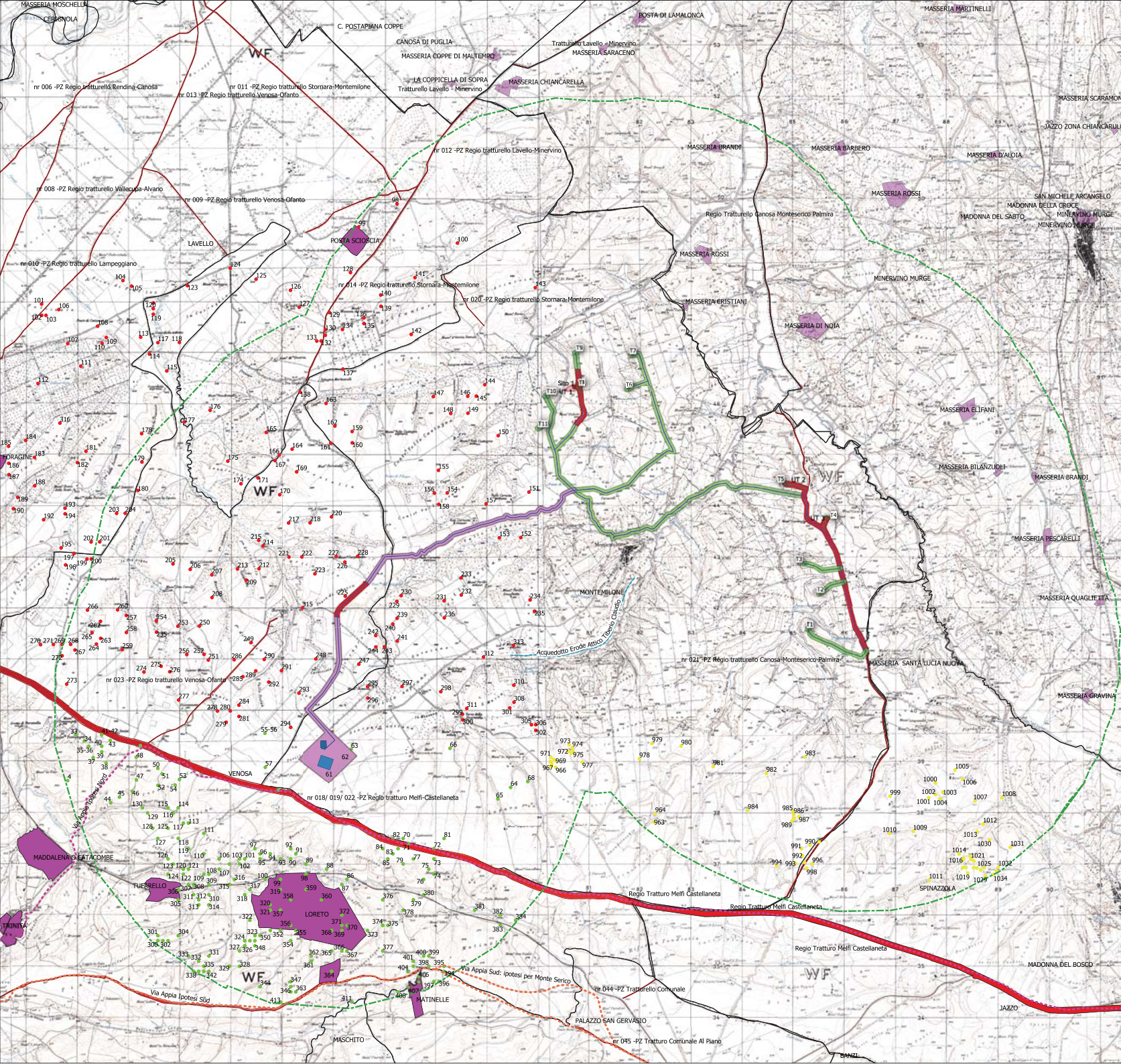

- Impianto Serra Longa
- WTG
- Piazzola definitiva e di montaggio
- Cavidotto
- RTN_Montemilone
- SET
- Siti Basilicata
- Via Appia_Ipotesi Nord_Marchi_2019
- Via Appia_Ipotesi Sud_Marchi_2019
- Acquedotto Romano
- SITI AGER VENUSINUS
- Schede SABAP
- SITI VENUSIA
- Beni-Paesaggistici-art-142-let-m-ope-legis
- aree archeologiche tutelate per decreto
- tratturi tutelati per decreto
- Siti Puglia
- Siti Puglia
- Tratturi vincolati Puglia
- UT
- Sito
- UT
- Rischio
- alto
- medio
- basso

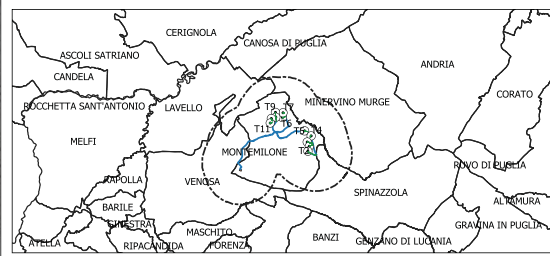

REGIONE BASILICATA
 PROVINCIA DI POTENZA
 COMUNE DI MONTEMILONE
 COMUNE DI VENOSA

AUTORIZZAZIONE UNICA ex. d.lgs. 387/03

Progetto Definitivo per la realizzazione del parco eolico "SERRA LONGA" e relative opere connesse nel comune di VENOSA e MONTEMILONE (Pz)

Scala elaborata: **1:35000**

DATA	DESCRIZIONE	CONSIGLIO DELIBERATO	GIS VERIFICATO	DM APPROVATO
Giugno 2021				

Proprietario: **Crono Rinnovabili s.r.l.**
 Largo Augusto 3
 20132 Milano

Progettazione: **F4 Ingegneria srl**
 Via Di Giano - Centro dirzionale, 85100 Potenza
 Tel: +39 0971 1844797 - Fax: +39 0971 554512
 www.f4ingegneria.it - f4ingegneria@f4i.it

Logo **BayWa r.e.**