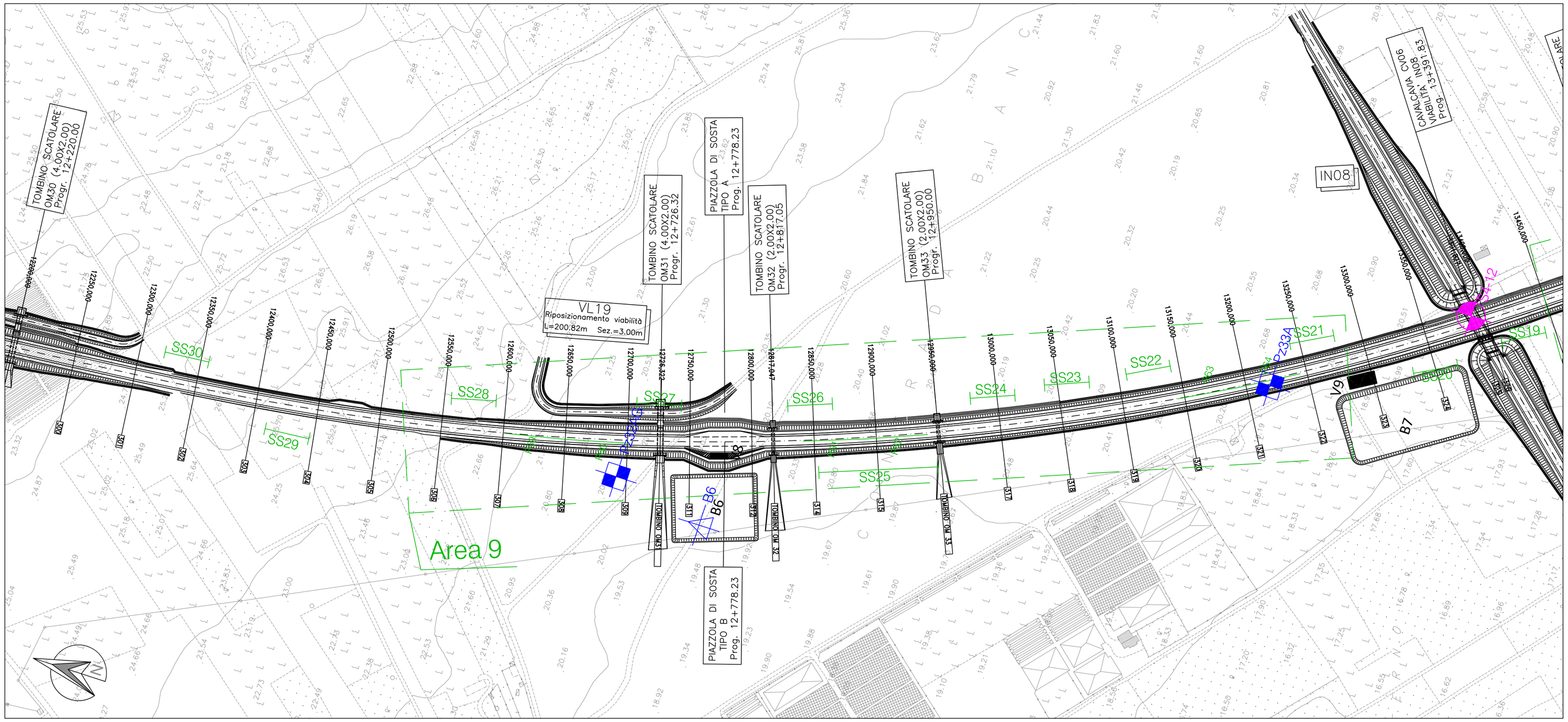


## INDAGINI GEOLOGICHE E GEOTECNICHE

**INDAGINI 2003**

- Sondaggio a carotaggio continuo (a) in planimetria; (b) in sezione
- Sondaggio a distruzione (a) in planimetria; (b) in sezione
- SS2 — Sismica a rifrazione
- Area di indagine Georadar
- P59 — Rilievi con georadar

**INDAGINI 2012**

- Sondaggio a carotaggio continuo T - con videoispezione (a) in planimetria; (b) in sezione
- Sondaggio a distruzione (a) in planimetria; (b) in sezione
- Indagini geoelettriche

**INDAGINI 20121-2022**

- Sondaggio a carotaggio continuo P - con piezometro; CH - Cross Hole; DH - Down Hole (a) in planimetria; (b) in sezione
- Sondaggio a distruzione (a) in planimetria; (b) in sezione
- SR9 — Indagini sismica
- P2Ag — Pozzetto esplorativo; G - Geotecnico; A - Ambientale; AG - Ambientale e Geotecnico
- B1 — Pozetto con prova di permeabilità
- PAr — Indagine Archeologica

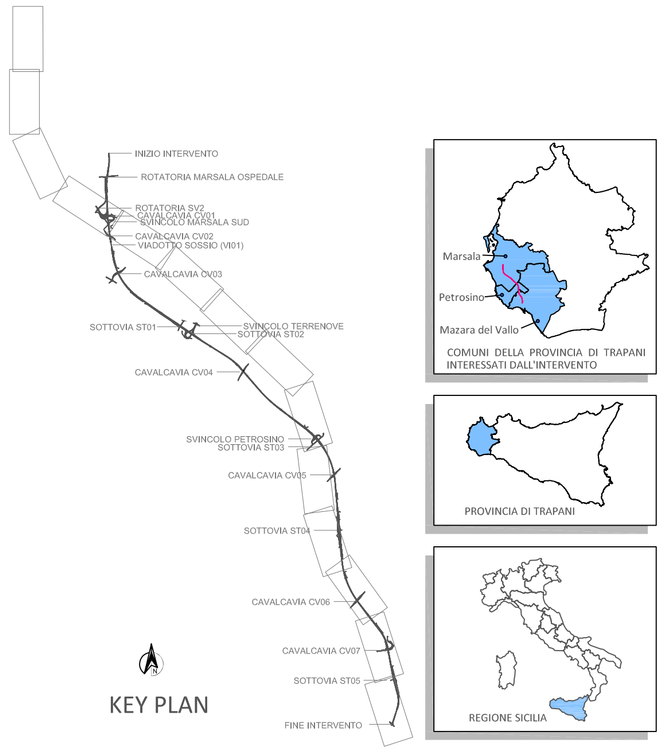


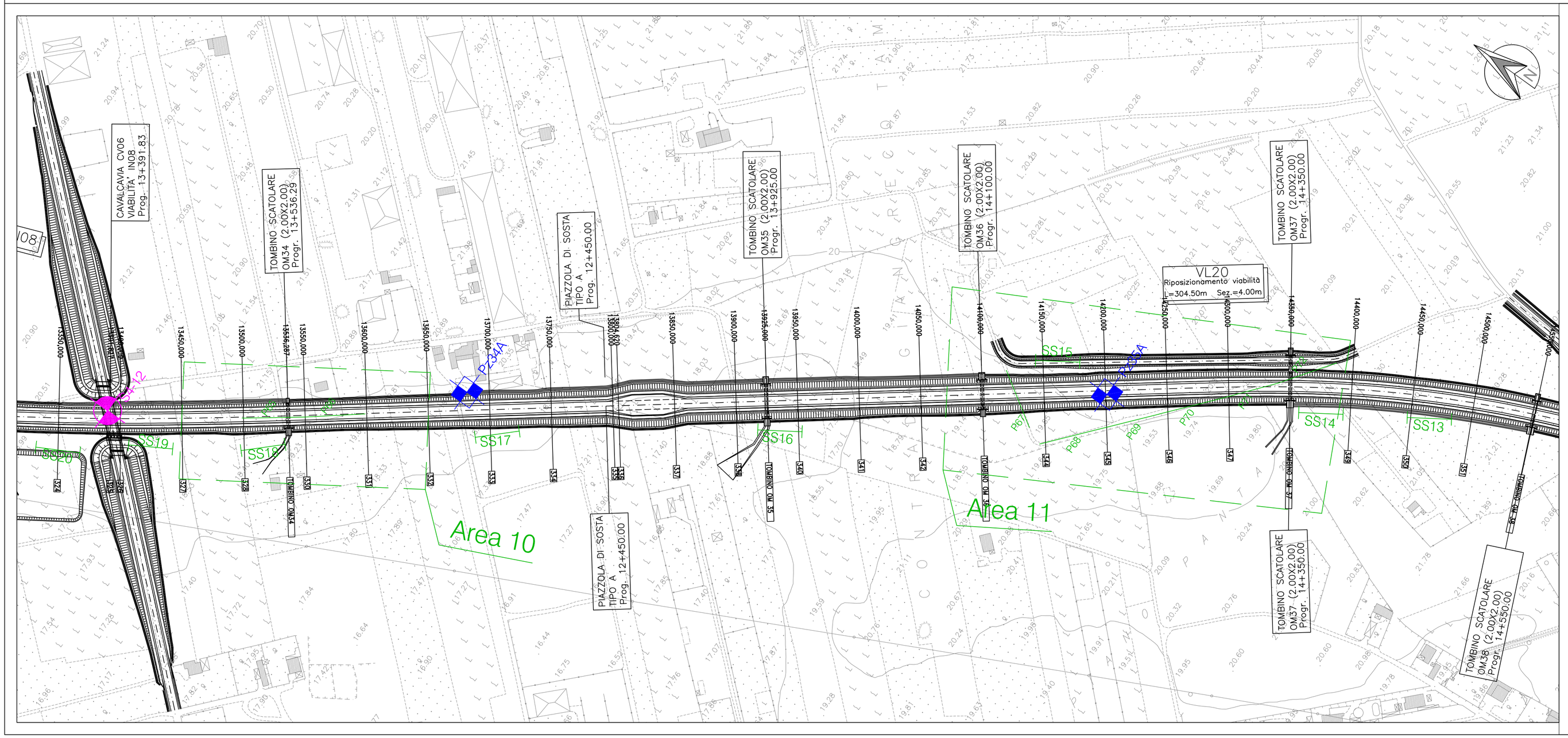


anas — *Direzione Progettazione e Realizzazione Lavori*

# ITINERARIO TRAPANI - MAZARA DEL VALLO

VARIANTE ALLA S.S.115 "SUD OCCIDENTALE SICULA"
DALLO SVINCOLO "BIRGI" SULLA A29/DIR AL COLLEGAMENTO ALLA S.S. 115 AL KM 48+000

1° STRALCIO FUNZIONALE MARSALA SUD - MAZARA DEL VALLO

## PROGETTO DEFINITIVO

COD. PA757

PROGETTAZIONE: ANAS - DIREZIONE PROGETTAZIONE E REALIZZAZIONE LAVORI


PROGETTISTA E RESPONSABILE DELL'INTEGRAZIONE DELLE PRESTAZIONI SPECIALISTICHE:
*Ing. Antonio Scalamandrè*
*Ordine ing. di Frosinone n. 1063*

GEOLOGO:
*Dott. Flavio Capozucca*
*Ordine geologi del Lazio n. 1599*

COORDINATORE PER LA SICUREZZA IN FASE DI PROGETTAZIONE
*Arch. Roberto Roggi*

VISTO: IL RESP. DEL PROCEDIMENTO
*Ing. Luigi Mupo*


## GEOLOGIA

Planimetria Ubicazione Indagini

Tavola 6 di 7

| CODICE PROGETTO (PROGETTO / LIV. PROG. / ANNO) | NOME FILE T00GE00GEOPL06_A | REVISIONE | SCALA: |
|---|---|---|---|
| DPPA0757 D 22 | CODICE ELAB. T00GE00GEOPL06 | A | 1:2.000 |

| REV. | DESCRIZIONE | DATA | REDATTO | VERIFICATO | APPROVATO |
|---|---|---|---|---|---|
| D | | | | | |
| C | | | | | |
| B | | | | | |
| A | EMISSIONE | Gennaio 2022 | Paone M. | Capozucca F. | Scalamandrè A. |