

**LEGENDA**

	CANALETTA RILEVATO 100 cm x 30 cm
	COLLETTORE IN ACCIAIO
	CANALETTA 70 cm x 20 cm CON COLLETTORE IN PEAD
	COL. IN CONTROPENDENZA
	CUNETTA ALLA FRANCESE
	CUNETTA ALLA FRANCESE CON COLLETTORE IN PEAD
	COLLETTORE IN PEAD
	EMBRICI (SISTEMA APERTO)
	FOSSO DI GUARDIA RIVESTITO lato 50 cm
	FOSSO DI GUARDIA RIVESTITO lato 60 cm
	FOSSO DI GUARDIA RIVESTITO lato 80 cm
	FOSSO DI GUARDIA IN TERRA lato 50 cm
	FOSSO DI GUARDIA IN TERRA 100 x 80 cm
	VASCA DI TRATTAMENTO
	BACINI DI INFILTRAZIONE
	DISPLUVIO
	COMPLUVIO
	SCOGLIERA
	INVITI A VALLE DEI TOMBINI



**ITINERARIO**  
**TRAPANI - MAZARA DEL VALLO**  
 VARIANTE ALLA S.S.115 "SUD OCCIDENTALE SICULA"  
 DALLO SVINCOLO "BIRGI" SULLA A29/DIR AL COLLEGAMENTO ALLA S.S. 115 AL KM 48+000  
 1° STRALCIO FUNZIONALE MARSALA SUD - MAZARA DEL VALLO

**PROGETTO DEFINITIVO** COD. PA757

PROGETTAZIONE: ANAS - DIREZIONE PROGETTAZIONE E REALIZZAZIONE LAVORI

PROGETTISTA E RESPONSABILE DELL'INTEGRAZIONE DELLE PRESTAZIONI SPECIALISTICHE:  
 Ing. Roberto Scalmone  
 Ordine Ing. di Professione n. 1061

GEOLOGO:  
 Dott. Flavio Capovacca  
 Ordine geologi del Lazio n. 1599

COORDINATORE PER LA SICUREZZA IN FASE DI PROGETTAZIONE:  
 Arch. Roberto Roggi

VISTO: IL RESP. DEL PROCEDIMENTO  
 Ing. Luigi Majo

**IDROLOGIA E IDRAULICA**  
 Planimetria idraulica e schema del sistema di drenaggio del corpo stradale  
 TAV.2/10 - dalla pk 1+300 alla pk 3+150

CODICE PROGETTO	NOME FILE	REVISIONE	SCALA:
PROGETTO	TO0101IDRPL02A.pdf		
D	LIV. PROG. ANNO		
C	D	22	
A	CODICE ELAB.	TO010101IDRPL02	A
B			1:200
EMMISSIONE	Genno 2022	REDAITTO	Scalmone R
DESCRIZIONE	DATA	VERIFICATO	APPROVATO

PLANIMETRIA DI PROGETTO

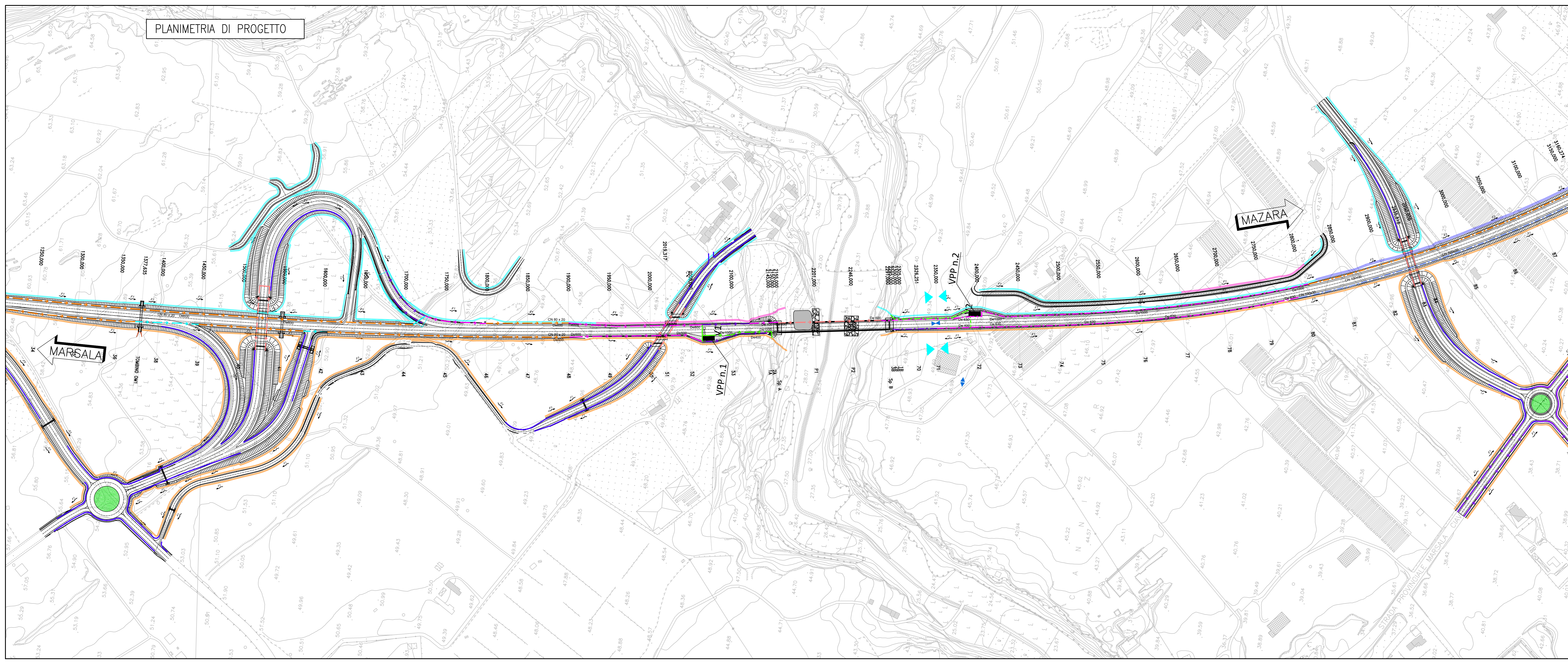

PLANIMETRIA IDRAULICA

