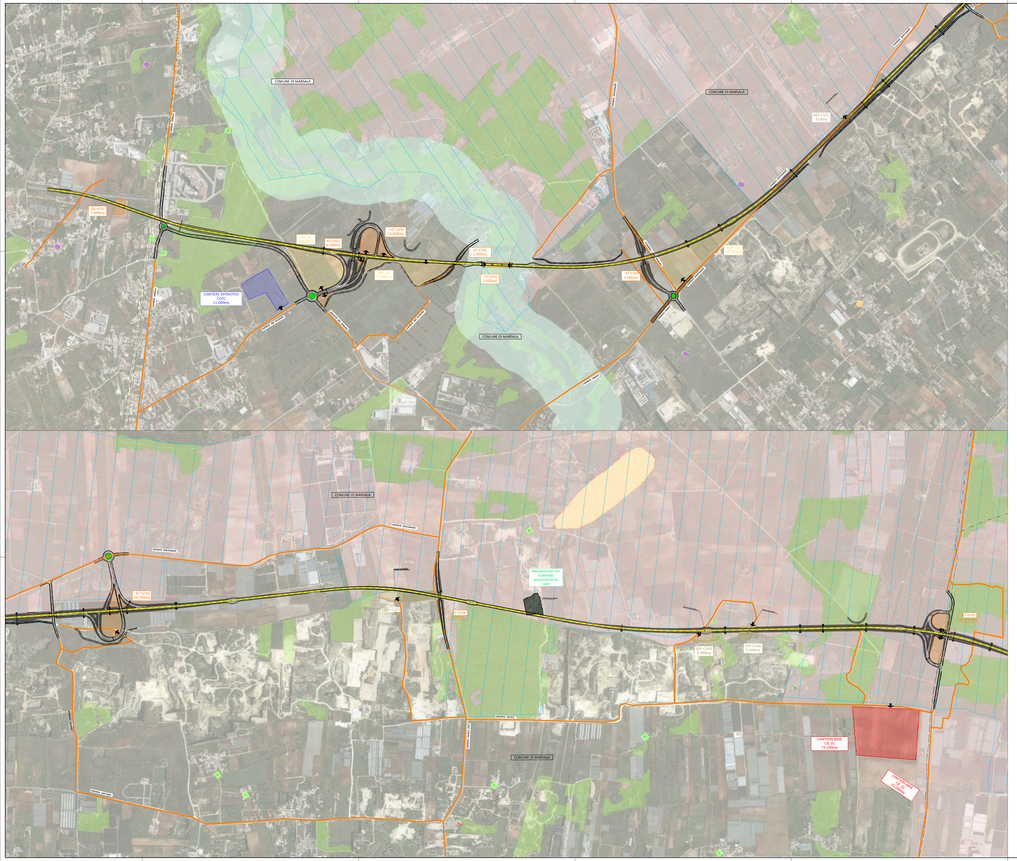
COMUNE DI MARSALA
CANTIERE OPERATIVO
CANTIERE BASE
CANTIERE BASE
CANTIERE OPERATIVO
Impianto di trattamento provvisorio da 20 ton/ora
CANTIERE BASE
CANTIERE OPERATIVO
CANTIERE BASE
CANTIERE OPERATIVO
CANTIERE BASE
CANTIERE OPERATIVO