

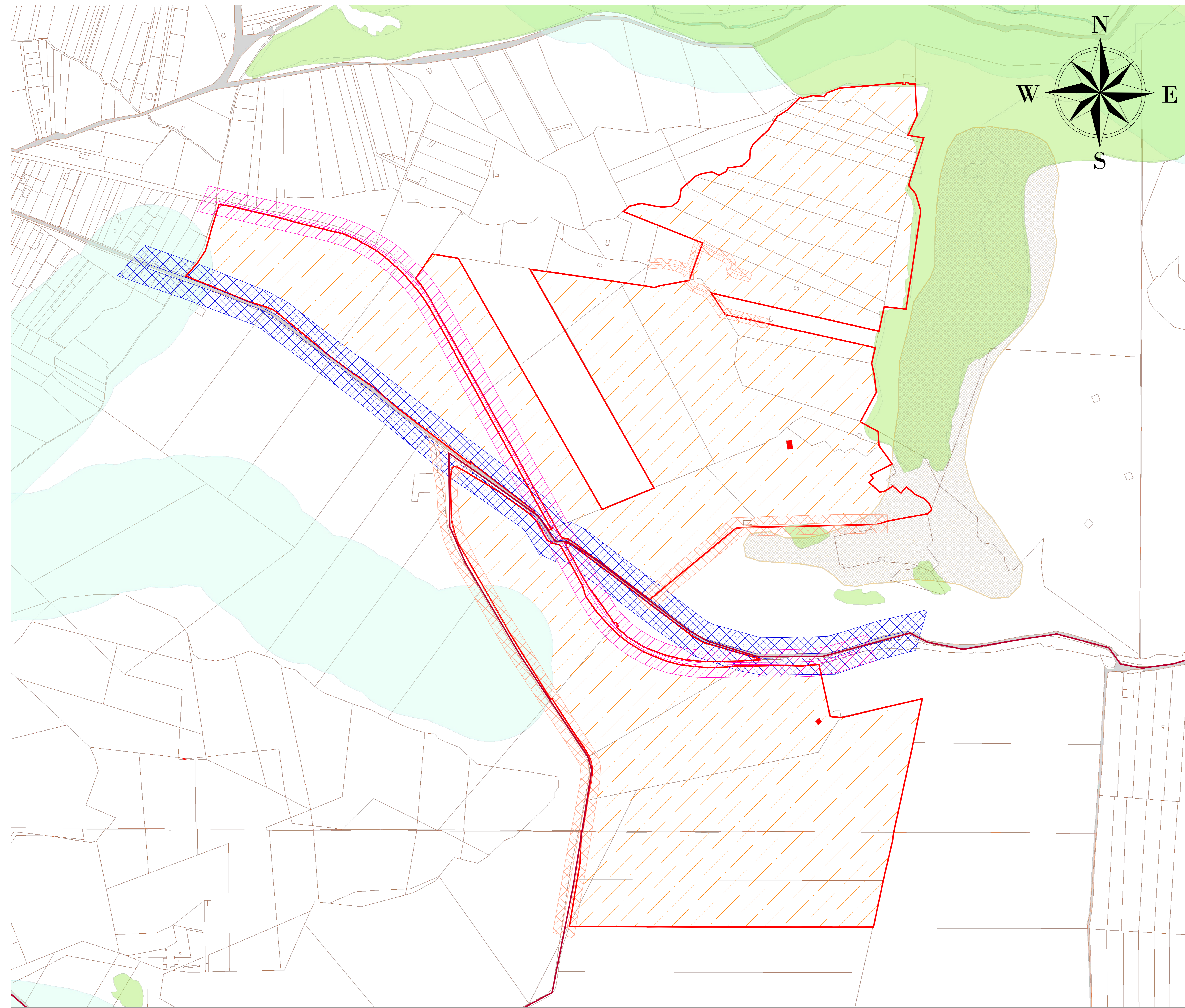







23 22 21 20 19 18 17 16 15 14 13 12 11 10 9 8 7 6 5 4 3 2 1

CATASTALE IMPIANTO MARINEO - Carta dei vincoli paesaggistici e territoriali

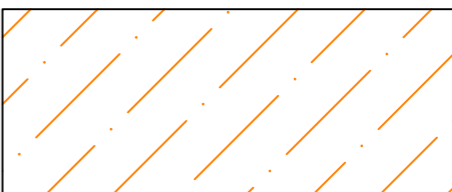
R  
Q  
P  
O  
N  
M  
L  
I  
H  
G  
F  
E  
D  
C  
B  
A

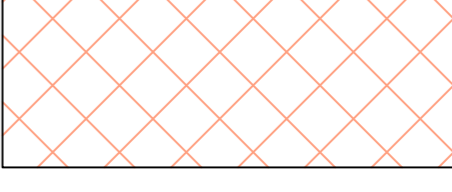
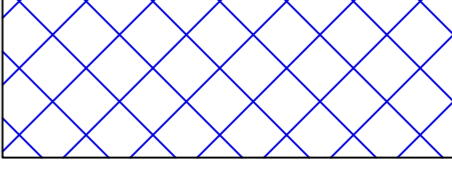

# LEGENDA

-  Sito d'intervento
-  Tracciato Cavidotto MT
-  Area utilizzata
-  Aree archeologiche
-  Boschi
-  Area fiumi
-  Strada comunale
-  Strada statale
-  Ferrovia

R  
Q  
P  
O  
N  
M  
L  
I  
H  
G  
F  
E  
D  
C  
B  
A

23 22 21 20 19 18 17 16 15 14 13 12 11 10 9 8 7 6 5 4 3 2 1

    <p><b>REGIONE SICILIA</b>  <b>PROVINCIA DI CATANIA</b>  <b>COMUNE DI CALTAGIRONE E LICODIA EUBEA</b>  <b>LOCALITÀ "RAMIONE E MARINEO"</b></p>			
<b>Oggetto:</b> PROGETTO PER LA REALIZZAZIONE DI UN IMPIANTO AGRO-FOTOVOLTAICO DELLA POTENZA DI 177.7736 MWp DA UBICARSI NEL TERRITORIO DEL COMUNE DI CALTAGIRONE E LICODIA EUBEA LOCALITÀ RAMIONE E MARINEO			
<b>Elaborato:</b> RS06EPD0001A0.a_LICODIA 177 CARTA DEI VINCOLI SU CATASTALE			
<b>TAVOLA:</b> EPD0001	<b>PROPONENTE:</b> GPE LICODIA s.r.l. Sede Via Pietro Triboldi 4, Sorensia (CR), 26015		
<b>PROGETTAZIONE:</b>  Tecnico Ing. Gaetano Vocca			
<b>SCALA:</b> VARIE			
<b>DATA:</b> Luglio 2021	<b>REDAZIONE:</b>	<b>CONTROLLO:</b>	<b>APPROVAZIONE:</b>
<b>Codice Progetto: F.19.008</b>		<b>Rev.: 00 - Presentazione Istanza VIA e AU</b>	
<small>Gamian Consulting Srl si riserva la proprietà di questo documento e ne vieta la riproduzione e la divulgazione a terzi se non espressamente autorizzato.</small> <b>SPAZIO RISERVATO ALL'ENTE PUBBLICO</b>			