

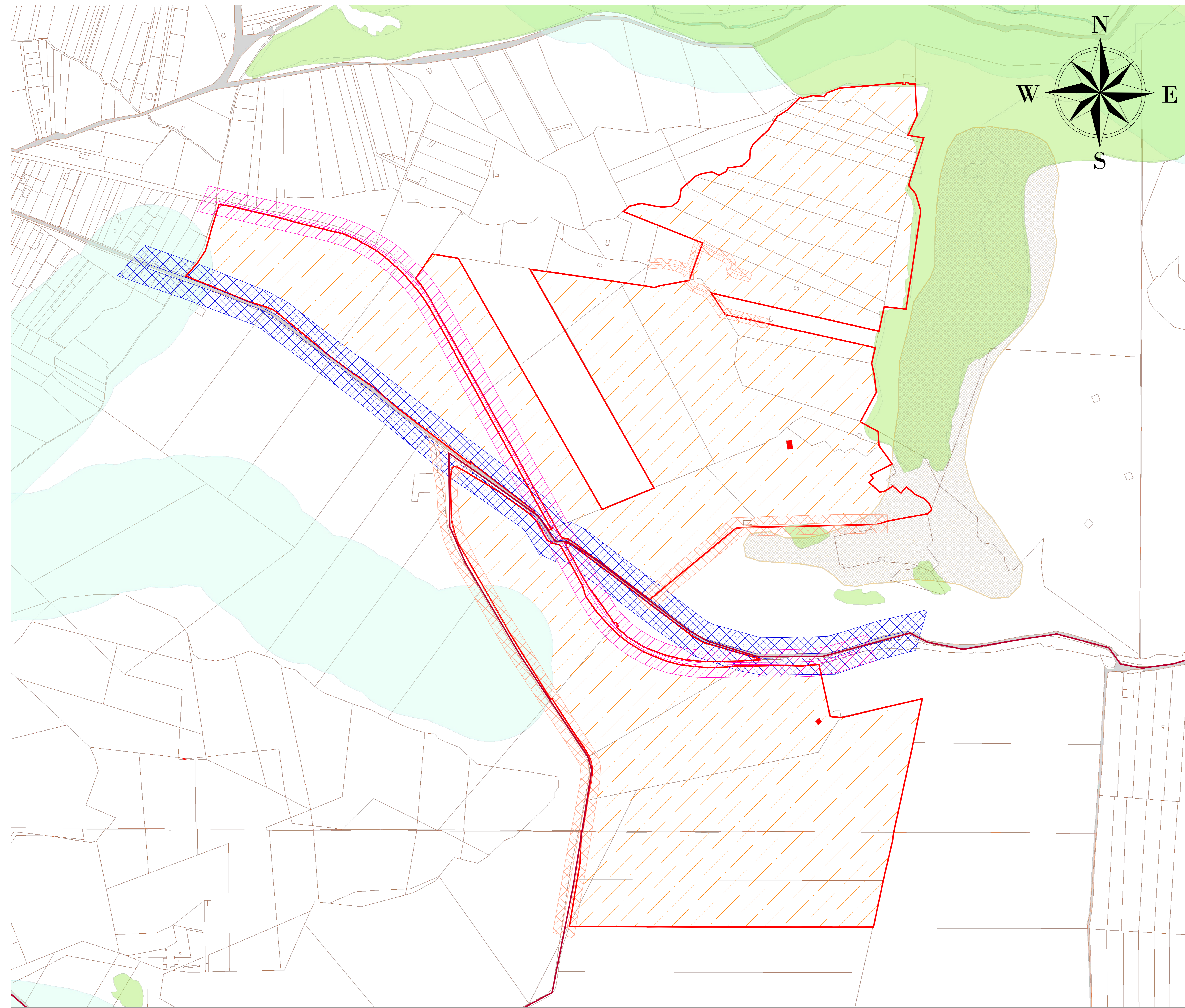





23 22 21 20 19 18 17 16 15 14 13 12 11 10 9 8 7 6 5 4 3 2 1

CATASTALE IMPIANTO MARINEO - Carta dei vincoli paesaggistici e territoriali

R
Q
P
O
N
M
L
I
H
G
F
E
D
C
B
A

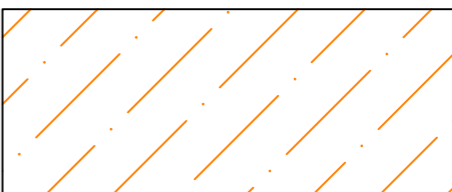

LEGENDA

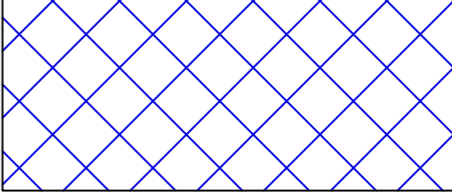
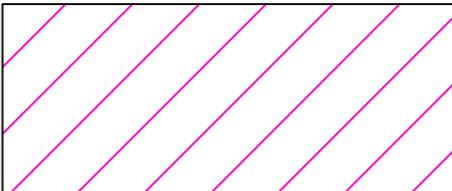

-  Sito d'intervento
-  Tracciato Cavidotto MT
-  Area utilizzata
-  Aree archeologiche
-  Boschi
-  Area fiumi
-  Strada comunale
-  Strada statale
-  Ferrovia

R
Q
P
O
N
M
L
I
H
G
F
E
D
C
B
A

23 22 21 20 19 18 17 16 15 14 13 12 11 10 9 8 7 6 5 4 3 2 1

    <p>REGIONE SICILIA PROVINCIA DI CATANIA COMUNE DI CALTAGIRONE E LICODIA EUBEA LOCALITÀ "RAMIONE E MARINEO"</p>			
Oggetto: PROGETTO PER LA REALIZZAZIONE DI UN IMPIANTO AGRO-FOTOVOLTAICO DELLA POTENZA DI 177,736 MWp DA UBICARSI NEL TERRITORIO DEL COMUNE DI CALTAGIRONE E LICODIA EUBEA LOCALITÀ RAMIONE E MARINEO			
Elaborato: RS06EPD0001A0_LICODIA 177 CARTA DEI VINCOLI SU CATASTALE			
TAVOLA: EPD0001	PROPONENTE: GPE LICODIA s.r.l. Sede Via Pietro Triboldi 4, Sorensia (CR), 26015		
PROGETTAZIONE:  Tecnico Ing. Gaetano Vocca			
SCALA: VARIE			
DATA: Luglio 2021	REDAZIONE:	CONTROLLO:	APPROVAZIONE:
Codice Progetto: F.19.008		Rev.: 00 - Presentazione Istanza VIA e AU	
<small>GAMIAN Consulting Srl si riserva la proprietà di questo documento e ne vieta la riproduzione e la divulgazione a terzi se non espressamente autorizzato.</small> SPAZIO RISERVATO ALL'ENTE PUBBLICO			

LEGENDA

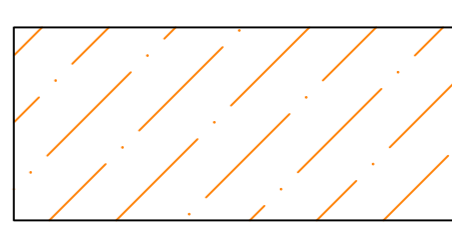
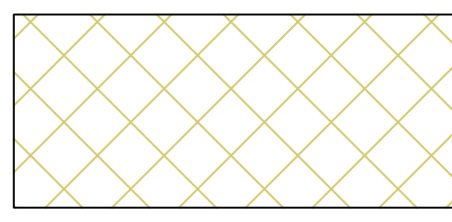
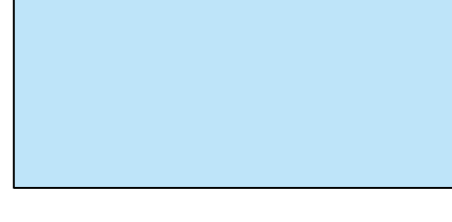
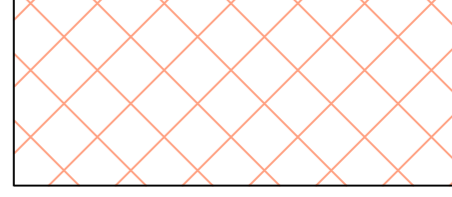
-  Sito d'intervento
-  Tracciato Cavidotto MT
-  Area utilizzata
-  Aree archeologiche
-  Boschi
-  Area fiumi
-  Strada comunale

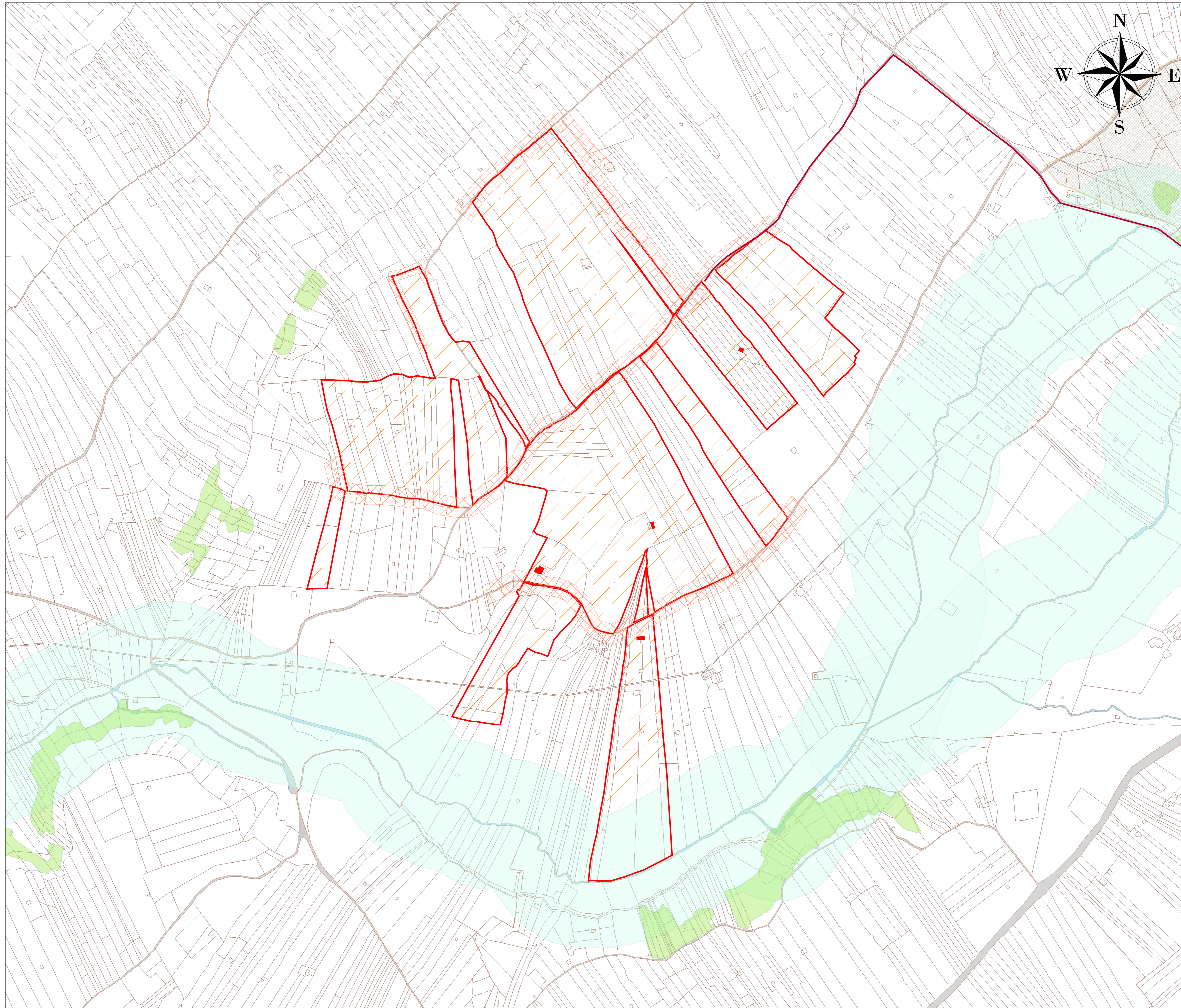

    <p>REGIONE SICILIA PROVINCIA DI CATANIA COMUNE DI CALTAGIRONE E LICODIA EUBEA LOCALITÀ "RAMIONE E MARINEO"</p>			
<p>Oggetto: PROGETTO PER LA REALIZZAZIONE DI UN IMPIANTO FOTOVOLTAICO DELLA POTENZA DI 177,7716 MW DA UBICARSI NEL TERRITORIO DEL COMUNE DI CALTAGIRONE E LICODIA EUBEA LOCALITÀ RAMIONE E MARINEO</p>			
<p>Elaborato: RS06EPD0001A0_LICODIA 177 CARTA DEI VINCOLI SU CATASTALE</p>			
<p>TAVOLA: EPD0001</p>	<p>PROPONENTE: GPE LICODIA s.r.l. Sede Via Pietro Triboldi 4, Soreina (CR), 36015</p>		
<p>PROGETTAZIONE:  Tecnico Ing. Gaetano Voccia</p>			
<p>SCALA: VARIE</p>	<p>REDAZIONE:</p>	<p>CONTROLLO:</p>	<p>APPROVAZIONE:</p>
<p>DATA: Luglio 2021</p>	<p>Rev.: 00 - Presentazione Istanza VIA e AU</p>		
<p>Codice Progetto: F.19.005</p>			
<p><small>Gemian Consulting Srl si riserva la proprietà di questo documento e ne vieta la riproduzione e la divulgazione a terzi se non espressamente autorizzato.</small></p> <p>SPAZIO RISERVATO ALL'ENTE PUBBLICO</p>			