

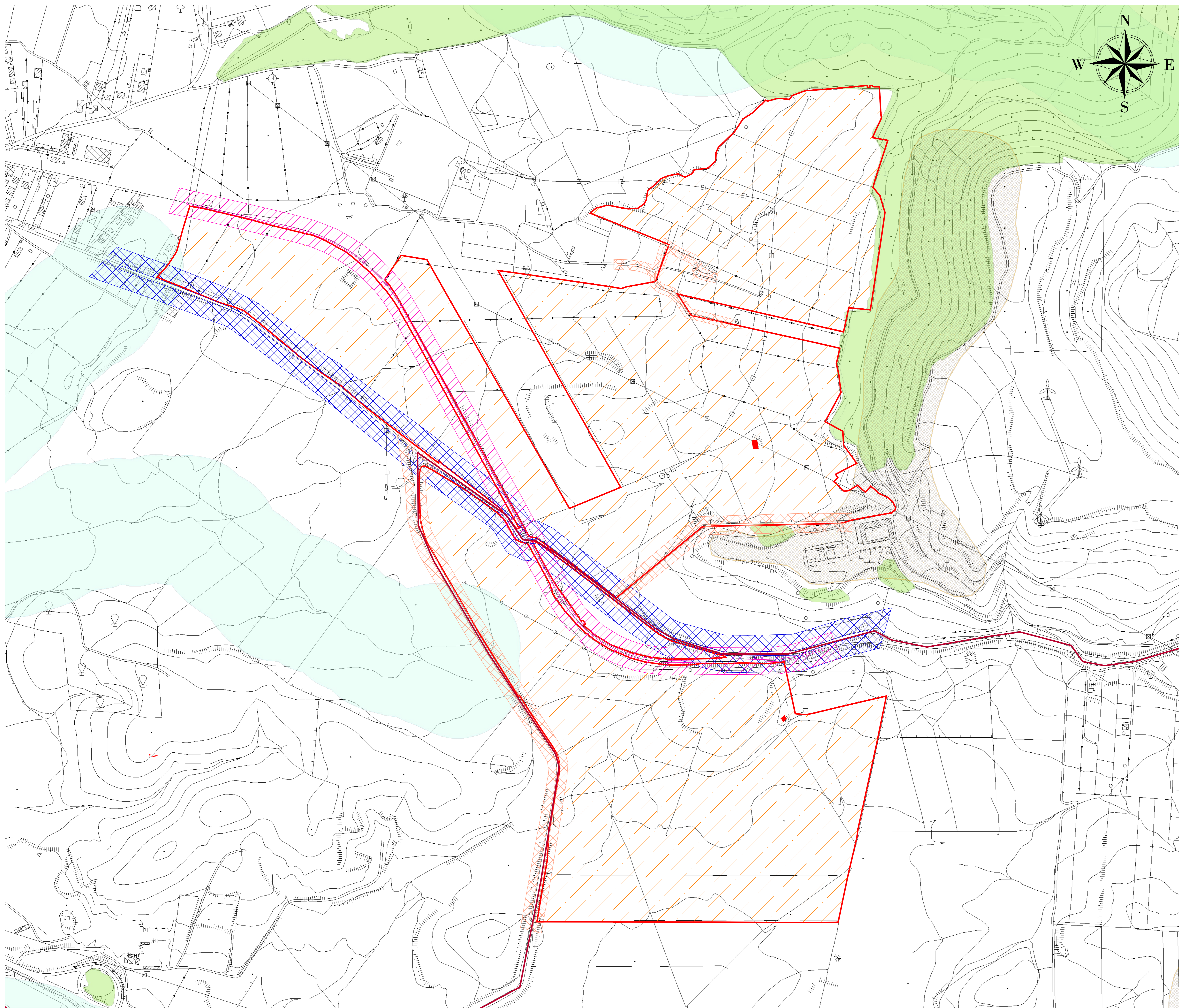



23 22 21 20 19 18 17 16 15 14 13 12 11 10 9 8 7 6 5 4 3 2 1

CTR IMPIANTO MARINEO - Carta dei vincoli paesaggistici e territoriali

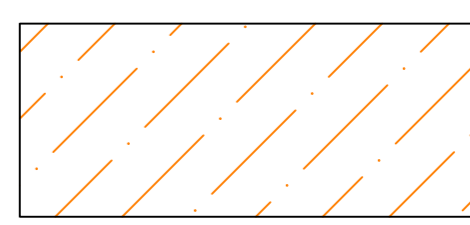
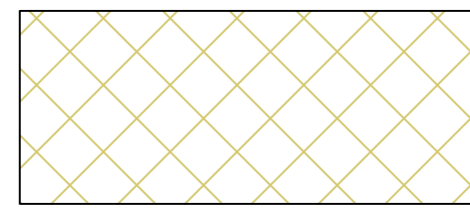
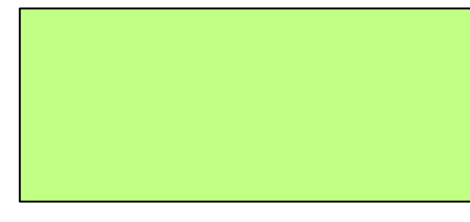

LEGENDA

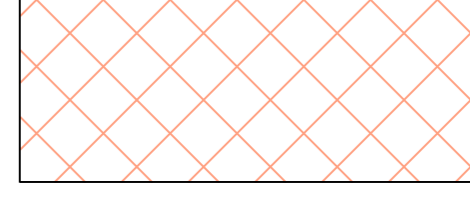
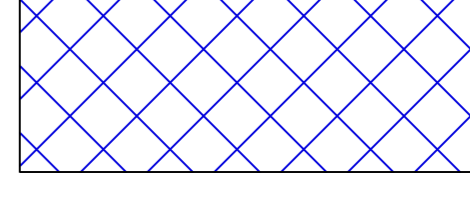
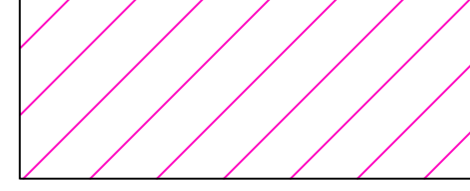
-  Sito d'intervento
-  Tracciato Cavidotto MT
-  Area utilizzata
-  Aree archeologiche
-  Boschi
-  Area fiumi
-  Strada comunale
-  Strada statale
-  Ferrovia

    <p>REGIONE SICILIA PROVINCIA DI CATANIA COMUNE DI CALTAGIRONE E LICODIA EUBEA LOCALITÀ "RAMIONE E MARINEO"</p>			
<p>Oggetto: PROGETTO PER LA REALIZZAZIONE DI UN IMPIANTO AGRO-FOTOVOLTAICO DELLA POTENZA DI 177,7736 MWp DA UBICARSI NEL TERRITORIO DEL COMUNE DI CALTAGIRONE E LICODIA EUBEA LOCALITÀ RAMIONE E MARINEO</p>			
<p>Elaborato: RS06EPD0002A0 a_LICODIA 177 CARTA DEI VINCOLI SU C.T.R.</p>			
<p>TAVOLA: EPD0002</p>	<p>PROPONENTE: GPE LICODIA s.r.l. Sede: Via Pietro Triboldi 4, Sorresina (CR), 26015</p>		
<p>PROGETTAZIONE:  Tecnico: Ing. Gaetano Vocca</p>			
<p>SCALA: VARIE</p>			
<p>DATA: Luglio 2021</p>	<p>REDAZIONE:</p>	<p>CONTROLLO:</p>	<p>APPROVAZIONE:</p>
<p>Codice Progetto: F.19.008 Rev.: 00 - Presentazione Istanza VIA e AU</p>			
<p><small>Gamian Consulting Srl si riserva la proprietà di questo documento e ne vieta la riproduzione e la divulgazione a terzi se non espressamente autorizzati.</small></p> <p>SPAZIO RISERVATO ALL'ENTE PUBBLICO</p>			

23 22 21 20 19 18 17 16 15 14 13 12 11 10 9 8 7 6 5 4 3 2 1