

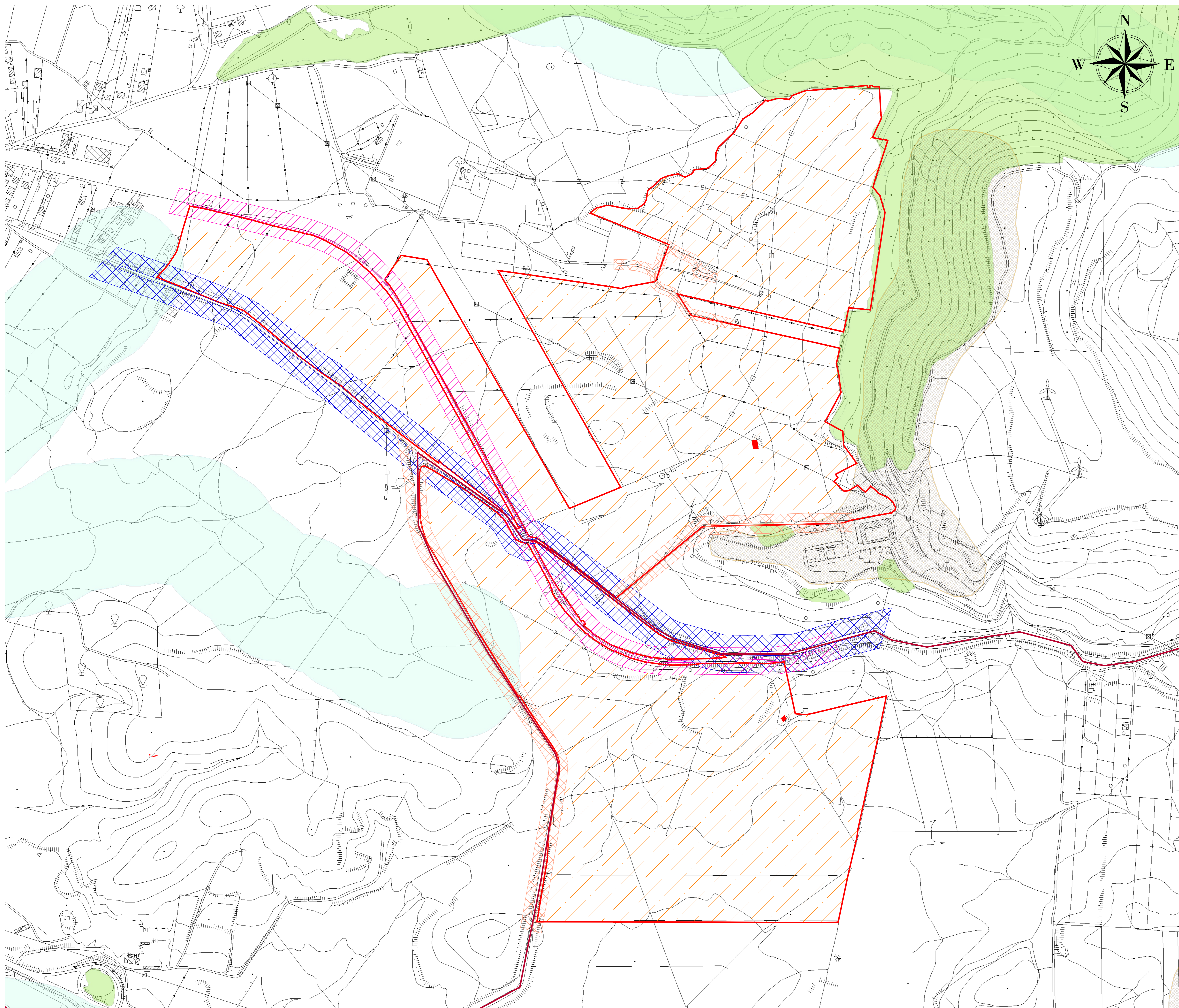





23 22 21 20 19 18 17 16 15 14 13 12 11 10 9 8 7 6 5 4 3 2 1

CTR IMPIANTO MARINEO - Carta dei vincoli paesaggistici e territoriali

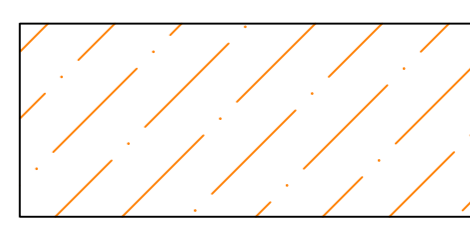
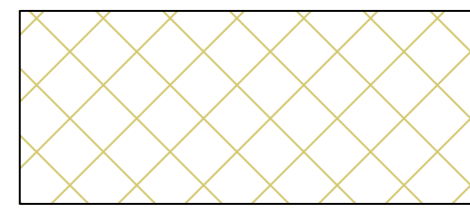
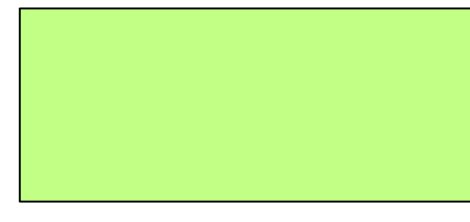

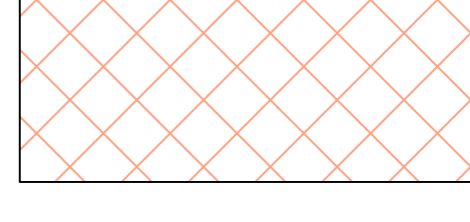
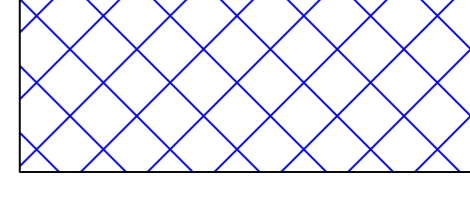
LEGENDA

-  Sito d'intervento
-  Tracciato Cavidotto MT
-  Area utilizzata
-  Aree archeologiche
-  Boschi
-  Area fiumi
-  Strada comunale
-  Strada statale
-  Ferrovia

    <p>REGIONE SICILIA PROVINCIA DI CATANIA COMUNE DI CALTAGIRONE E LICODIA EUBEA LOCALITÀ "RAMIONE E MARINEO"</p>			
<p>Oggetto: PROGETTO PER LA REALIZZAZIONE DI UN IMPIANTO AGRO-FOTOVOLTAICO DELLA POTENZA DI 177,736 MWp DA UBICARSI NEL TERRITORIO DEL COMUNE DI CALTAGIRONE E LICODIA EUBEA LOCALITÀ RAMIONE E MARINEO</p>			
<p>Elaborato: RS06EPD0002A0_LICODIA 177 CARTA DEI VINCOLI SU C.T.R.</p>			
<p>TAVOLA: EPD0002</p>	<p>PROPONENTE: GPE LICODIA s.r.l. Sede: Via Pietro Triboldi 4, Sorresina (CR), 26015</p>		
<p>PROGETTAZIONE:  Tecnico: Ing. Gaetano Vocca</p>			
<p>SCALA: VARIE</p>			
<p>DATA: Luglio 2021</p>	<p>REDAZIONE:</p>	<p>CONTROLLO:</p>	<p>APPROVAZIONE:</p>
<p>Codice Progetto: F.19.008</p>		<p>Rev.: 00 - Presentazione Istanza VIA e AU</p>	
<p><small>Gamian Consulting Srl si riserva la proprietà di questo documento e ne vieta la riproduzione e la divulgazione a terzi se non espressamente autorizzati.</small></p> <p>SPAZIO RISERVATO ALL'ENTE PUBBLICO</p>			

23 22 21 20 19 18 17 16 15 14 13 12 11 10 9 8 7 6 5 4 3 2 1

23 22 21 20 19 18 17 16 15 14 13 12 11 10 9 8 7 6 5 4 3 2 1

CTR IMPIANTO RAMIONE - Carta dei vincoli paesaggistici e territoriali

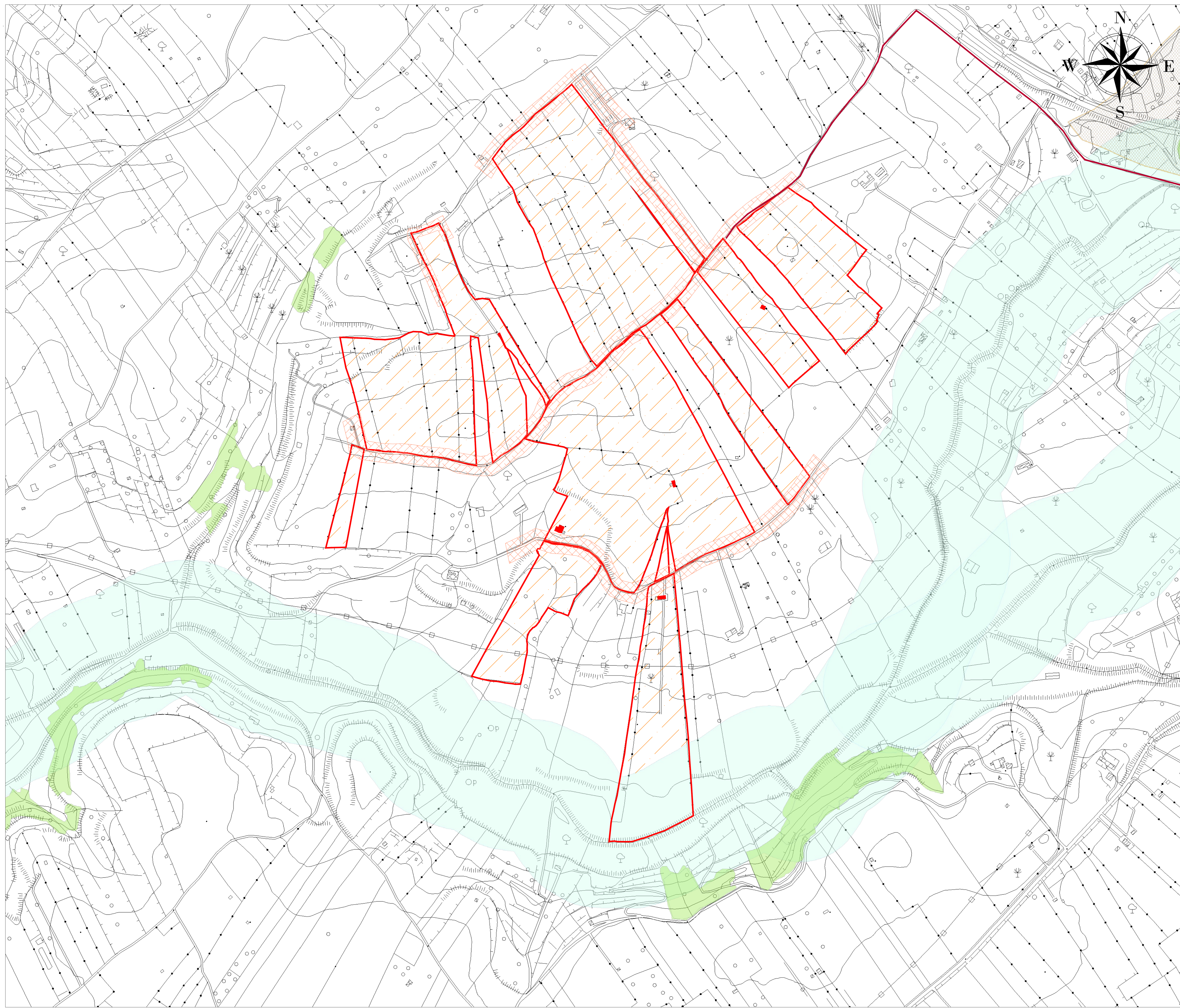

LEGENDA

-  Sito d'intervento
-  Tracciato Cavidotto MT
-  Area utilizzata
-  Aree archeologiche
-  Boschi
-  Area fiumi
-  Strada comunale

   			
REGIONE SICILIA			
PROVINCIA DI CATANIA			
COMUNE DI CALTAGIRONE E LICODIA EUBEA			
LOCALITÀ "RAMIONE E MARINEO"			
Oggetto:			
PROGETTO PER LA REALIZZAZIONE DI UN IMPIANTO FOTOVOLTAICO DELLA POTENZA DI 177,7716 MW DA UBICARSI NEL TERRITORIO DEL COMUNE DI CALTAGIRONE E LICODIA EUBEA LOCALITÀ RAMIONE E MARINEO			
Elaborato:			
RS06EPD0002A0_LICODIA 177 CARTA DEI VINCOLI SU C.T.R.			
TAVOLA:	PROPONENTE:		
EPD0002	GPE LICODIA s.r.l. Sede Via Pietro Triboldi 4, Soresina (CR), 26015		
PROGETTAZIONE:			
		Tecnico Ing. Gaetano Vocca	
SCALA:			
VARIE			
DATA:	REDAZIONE:	CONTROLLO:	APPROVAZIONE:
Luglio 2021			
Codice Progetto: F.19.005		Rev.: 00 - Presentazione Istanza VIA e AU	
Gamian Consulting Srl si riserva la proprietà di questo documento e ne vieta la riproduzione e la divulgazione a terzi se non espressamente autorizzato. SPAZIO RISERVATO ALL'ENTE PUBBLICO			

23 22 21 20 19 18 17 16 15 14 13 12 11 10 9 8 7 6 5 4 3 2 1