

23 22 21 20 19 18 17 16 15 14 13 12 11 10 9 8 7 6 5 4 3 2 1

IMPIANTO RAMIONE - Rilievo planimetrico su ortofoto

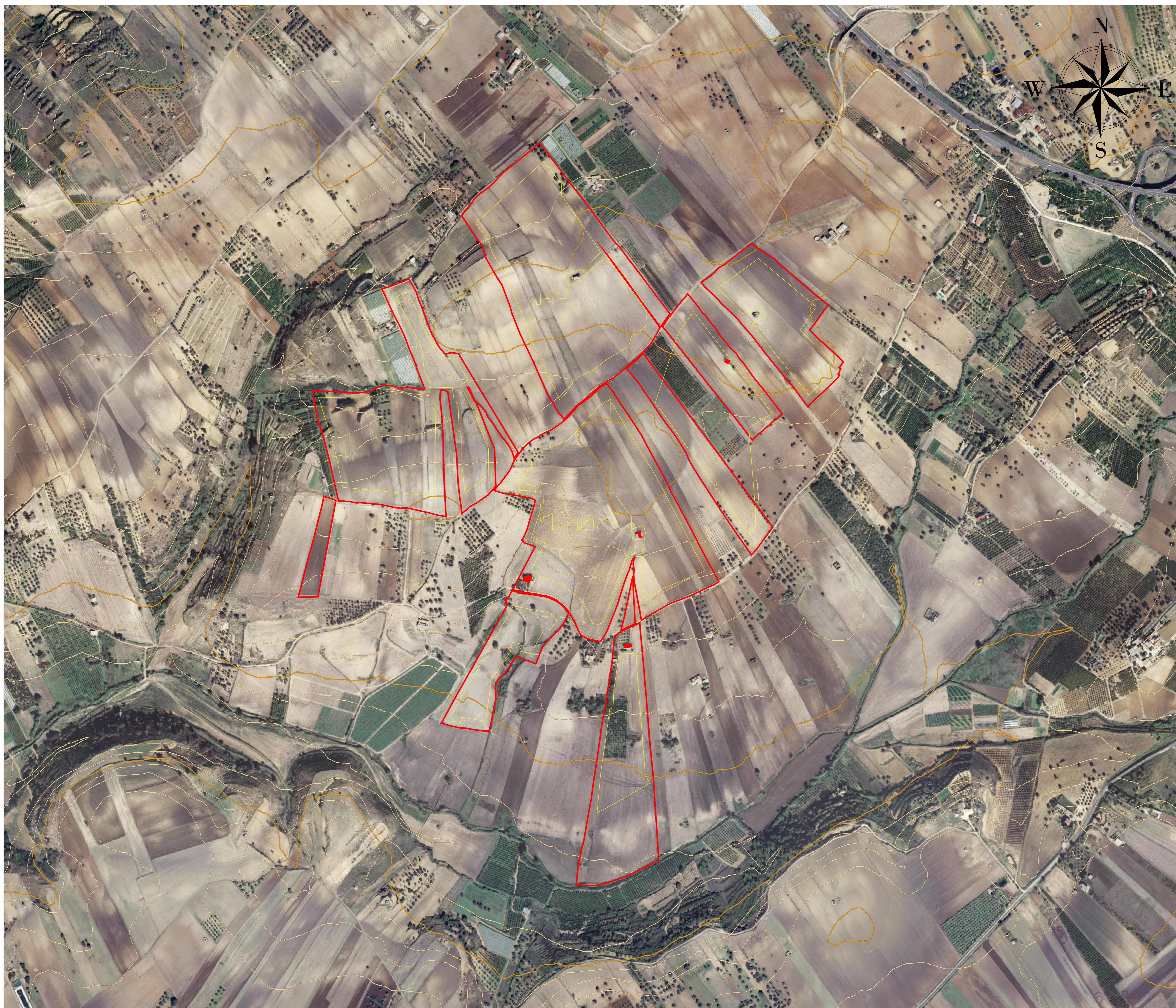

LEGENDA

- Sito d'intervento
- Sottocampi

REGIONE SICILIA PROVINCIA DI CATANIA COMUNE DI CALTAGIRONE E LICODIA EUBEA LOCALITÀ "RAMIONE E MARINEO"			
Oggetto: PROGETTO PER LA REALIZZAZIONE DI UN IMPIANTO AGRO-FOTOVOLTAICO DELLA POTENZA DI 177,7736 MWp DA UBICARSI NEL TERRITORIO DEL COMUNE DI CALTAGIRONE E LICODIA EUBEA LOCALITÀ RAMIONE E MARINEO			
Elaborato: RS06EPD0012A0_b_LICODIA 177_RILIEVO PLANIMETRICO SU ORTOFOTO			
TAVOLA: EPD0012	PROPONENTE: GPE LICODIA s.r.l. <small>Sede Via Pietro Triboldi 4, Sorsina (CR), 26015</small>		
PROGETTAZIONE: <small>GAMAN CONSULTING SRL Via Salsomaggiore 10/A 40138 Salsomaggiore (BO)</small> <small>Tecnico: Ing. Gaetano Vocca</small> 			
SCALA: VARIE			
DATA: Luglio 2021	REDAZIONE:	CONTROLLO:	APPROVAZIONE:
Rev.: 00 - Presentazione Istanza VIA e AU			
Gaman Consulting Srl si riserva la proprietà di questo documento e ne vieta la riproduzione e la divulgazione a terzi se non espressamente autorizzato SPAZIO RISERVATO ALL'ENTE PUBBLICO			

23 22 21 20 19 18 17 16 15 14 13 12 11 10 9 8 7 6 5 4 3 2 1