

23 22 21 20 19 18 17 16 15 14 13 12 11 10 9 8 7 6 5 4 3 2 1

IMPIANTO MARINEO - Rilievo planimetrico

R
Q
P
O
N
M
L
I
H
G
F
E
D
C
B
A

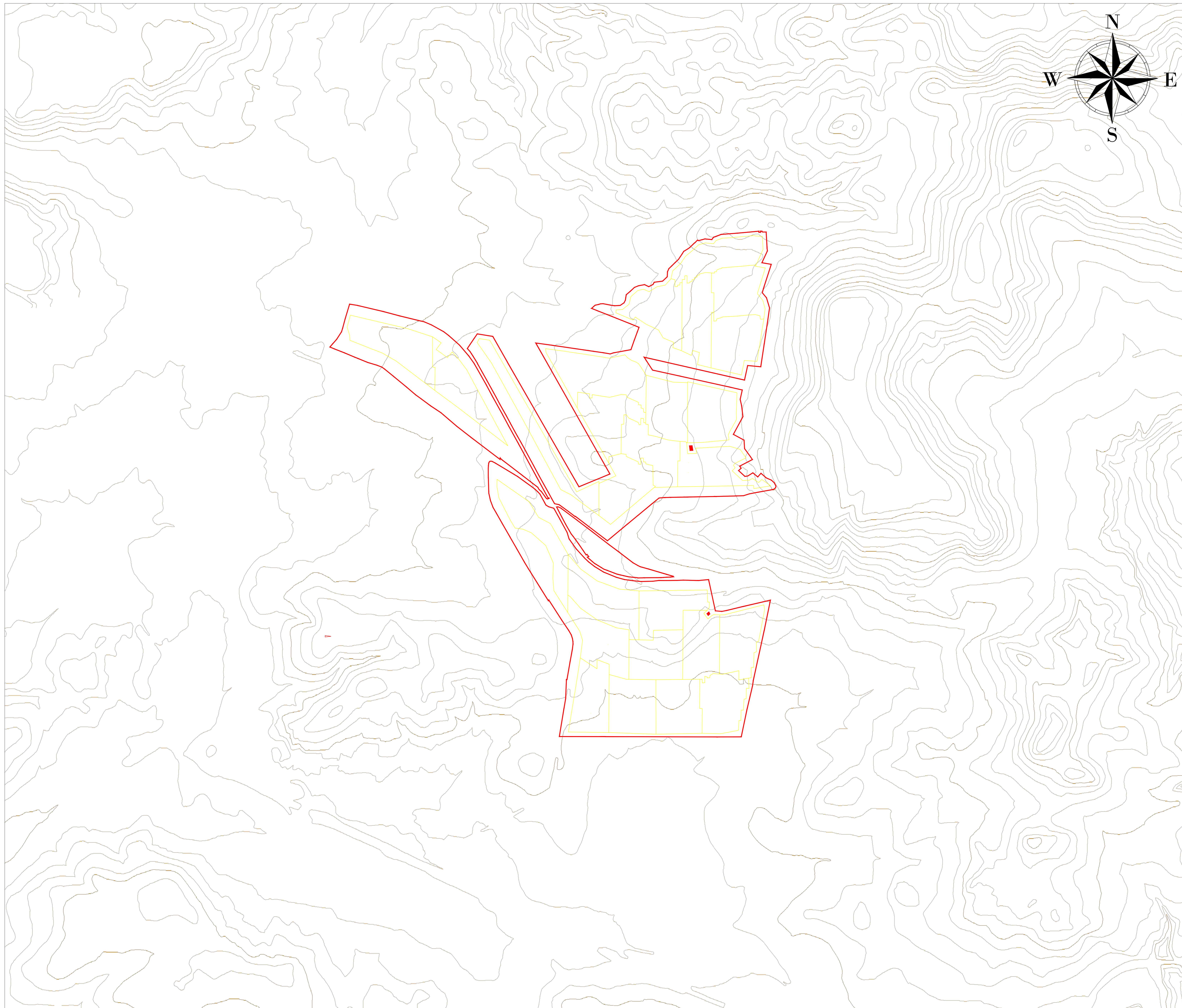

LEGENDA

- Sito d'intervento
- Sottocampi

R
Q
P
O
N
M
L
I
H
G
F
E
D
C
B
A

23 22 21 20 19 18 17 16 15 14 13 12 11 10 9 8 7 6 5 4 3 2 1

REGIONE SICILIA PROVINCIA DI CATANIA COMUNE DI CALTAGIRONE E LICODIA EUBEA LOCALITÀ "RAMIONE E MARINEO"			
Oggetto: PROGETTO PER LA REALIZZAZIONE DI UN IMPIANTO AGRO-FOTOVOLTAICO DELLA POTENZA DI 177.736 MWp DA UBICARSI NEL TERRITORIO DEL COMUNE DI CALTAGIRONE E LICODIA EUBEA LOCALITÀ RAMIONE E MARINEO			
Elaborato: RS06EPD0013A0_a_LICODIA 177_RILIEVO PLANIMETRICO			
TAVOLA: EPD0013	PROPONENTE: GPE LICODIA s.r.l. <small>Sede: Via Pietro Triboldi 4, Soresina (CR), 26015</small>		
PROGETTAZIONE: <small>GAMAN CONSULTING SRL Via S. Sebastiano 10, Licodia Eubea (CT) 90021 Licodia Eubea (CT)</small>		<small>Tecnico Ing. Gaetano Vocca</small>	
SCALA: VARIE			
DATA: Luglio 2021	REDAZIONE:	CONTROLLO:	APPROVAZIONE:
Codice Progetto: F.19.008		Rev.: 00 - Presentazione istanza VIA e AU	
Gaman Consulting Srl® riserva la proprietà di questo documento e ne vieta la riproduzione e la divulgazione a terzi se non espressamente autorizzato.			
SPAZIO RISERVATO ALL'ENTE PUBBLICO			