

- aree tutelate - art.134, lett. c, D.lgs. 42/04
- aree tutelate - art.136, D.lgs.42/04
- aree boscate - art.142, lett. g, D.lgs.42/04
- aree fiumi 150m.- art.142, lett. c, D.lgs.42/04
- aree laghi 300m.- art.142, lett. b, D.lgs. 42/04
- aree costa 300m.- art.142, lett.a, D.lgs. 42/04
- aree riserve regionali - art.142, lett. f, D.lgs.42/04
- parco regionale nebrosi - art.142, lett. f, D.lgs.42/04
- parco regionale etna - art.142, lett. f, D.lgs.42/04
- parco regionale alcantara - art.142, lett. f, D.lgs.42/04
- montagne sopra 1200 metri - art.142, lett. d, D.lgs. 42/04
- aree di interesse archeologico - art.142, lett. m, D.lgs.42/04
- vulcano - art.142, lett. l, D.lgs.42/04
- Vincoli Archeologici art.10 D.lgs. 42/04
- paesaggi locali
- ZSC
- ZPS
- SIC
- Riserve
- A
- A marina
- B
- B1
- B2
- N.C.



# RAMIONE

**AREA SITO**

- ct\_beni\_paesaggistici**
- paesaggi locali
- Vincoli Archeologici art.10 D.lgs. 42/04
- vulcano - art.142, lett. l, D.lgs.42/04
- aree di interesse archeologico - art.142, lett. m, D.lgs.42/04
- montagne sopra 1200 metri - art.142, lett. d, D.lgs. 42/04
- parco regionale alcantara - art.142, lett. f, D.lgs.42/04
- parco regionale etna - art.142, lett. f, D.lgs.42/04
- parco regionale nebrosi - art.142, lett. f, D.lgs.42/04
- aree riserve regionali - art.142, lett. f, D.lgs.42/04

- aree costa 300m.- art.142, lett.a, D.lgs. 42/04
- aree laghi 300m.- art.142, lett. b, D.lgs. 42/04
- aree fiumi 150m.- art.142, lett. c, D.lgs.42/04
- aree boscate - art.142, lett. g, D.lgs.42/04
- aree tutelate - art.136, D.lgs.42/04
- aree tutelate - art.134, lett. c, D.lgs. 42/04

**AREA SITO**

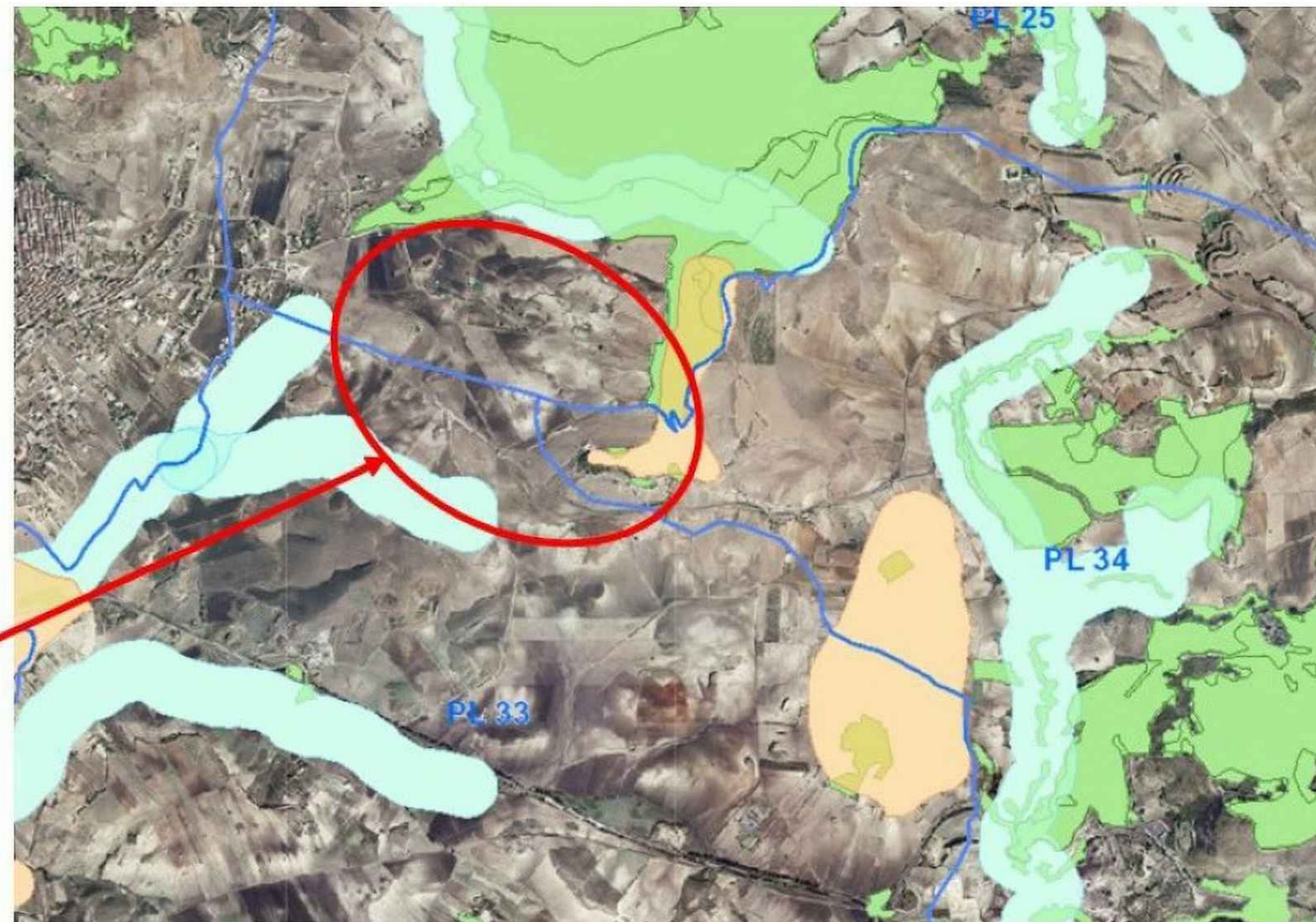

# MARINEO

 <p><b>REGIONE SICILIA</b>  <b>PROVINCIA DI CATANIA</b>  <b>COMUNE DI CALTAGIRONE E LICODIA EUBEA</b>  <b>LOCALITÀ "RAMIONE E MARINEO"</b></p>			
<p>Oggetto:                  PROGETTO PER LA REALIZZAZIONE DI UN IMPIANTO AGRO-FOTOVOLTAICO DELLA POTENZA DI 177,7736 MWp DA UBICARSI NEL TERRITORIO DEL COMUNE DI CALTAGIRONE E LICODIA EUBEA LOCALITÀ RAMIONE E LOCALITÀ MARINEO</p>			
<p>Elaborato:                  RS06EPD0016A0_LICODIA 177 CARTA VINCOLI ARCHEOLOGICI</p>			
<p>TAVOLA:                  EPD0016</p>	<p>PROPRONTE:                  GPE LICODIA S.R.L.                  Sede                  Via Pietro Triboldi 4, Sorresina (CT), 26015</p>		
<p>PROGETTAZIONE:   <b>gaman</b> CONSULTING SRL                  Tecnico                  Ing. Gaetano Voccia</p>			
<p>SCALA:                  VARIE</p>	<p>DATA:                  Settembre 2021</p>	<p>REDAZIONE:</p>	<p>CONTROLLO:</p>
<p>Codice Progetto: F.19.005                  F.19.008</p>		<p>Rev.: 00 - Presentazione Istanza VIA e AU</p>	
<p><small>Gaman Consulting Srl si riserva la proprietà di questo documento e ne vieta la riproduzione e la divulgazione a terzi se non espressamente autorizzato</small></p> <p>SPAZIO RISERVATO ALL'ENTE PUBBLICO</p>			