

MARINEO

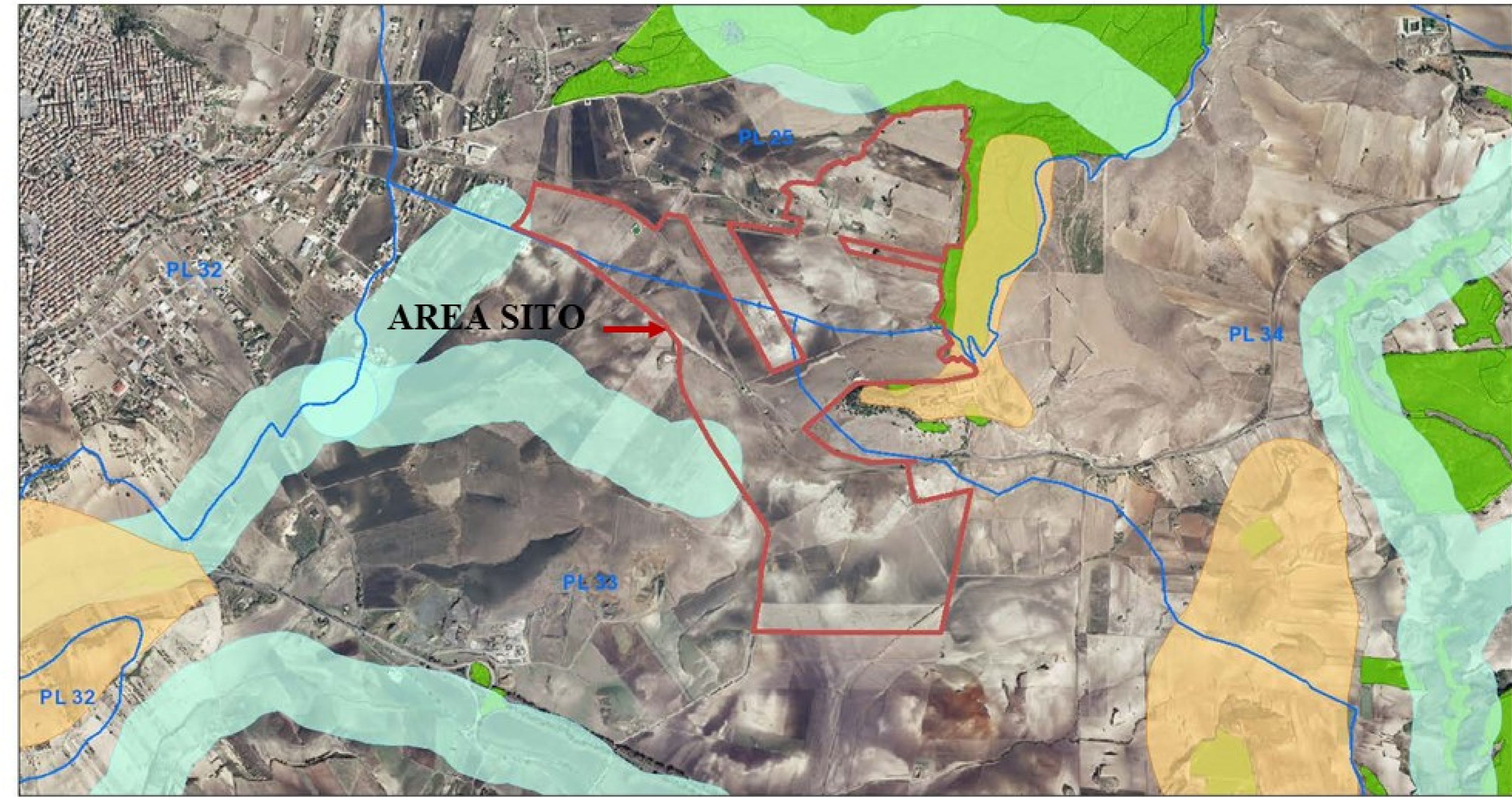

November 9, 2021

- aree tutelate - art.134, lett. c, D.lgs. 42/04
- aree tutelate - art.136, D.lgs.42/04
- aree boscate - art.142, lett. g, D.lgs.42/04
- aree fiumi 150m.- art.142, lett. c, D.lgs.42/04
- aree laghi 300m.- art.142, lett. b, D.lgs. 42/04
- aree costa 300m.- art.142, lett.a, D.lgs. 42/04
- aree riserve regionali - art.142, lett. f, D.lgs.42/04
- parco regionale nebroti - art.142, lett. f, D.lgs.42/04
- parco regionale etna - art.142, lett. f, D.lgs.42/04
- parco regionale alcantara - art.142, lett. f, D.lgs.42/04
- montagne sopra 1200 metri - art.142, lett. d, D.lgs. 42/04
- aree di interesse archeologico - art.142, lett. m, D.lgs.42/04
- vulcano - art.142, lett. i, D.lgs.42/04
- Vincoli Archeologici art.10 D.lgs. 42/04
- paesaggi locali

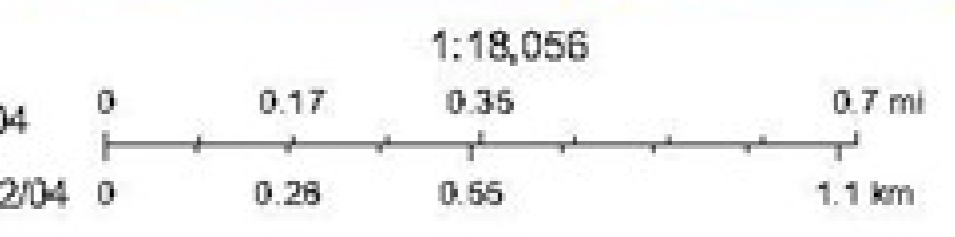

S.I.T.R. Regione Siciliana, Regione Siciliana

Web AppBuilder for ArcGIS

RAMIONE

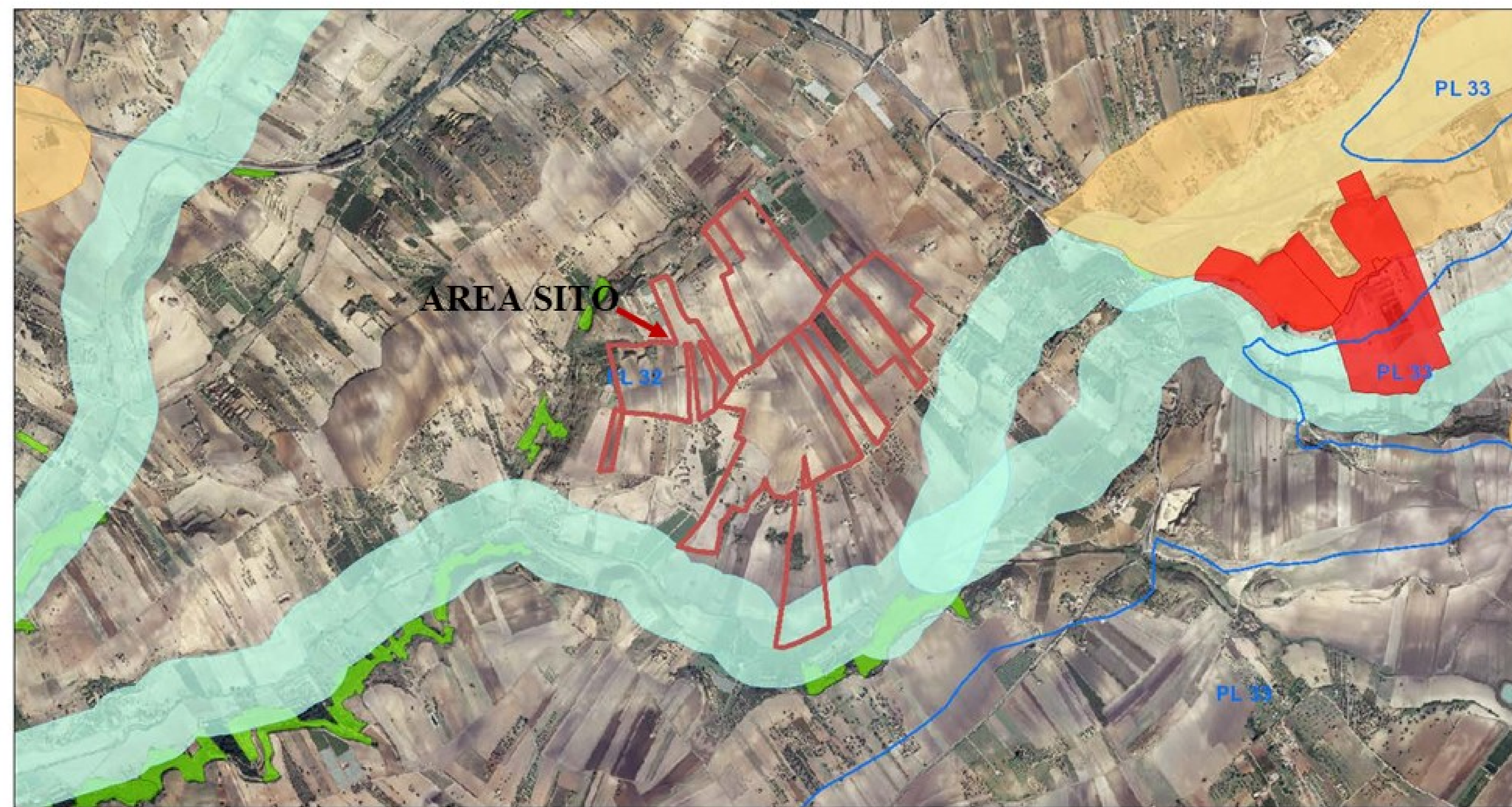

November 9, 2021

- aree tutelate - art.134, lett. c, D.lgs. 42/04
- aree tutelate - art.136, D.lgs.42/04
- aree boscate - art.142, lett. g, D.lgs.42/04
- aree fiumi 150m.- art.142, lett. c, D.lgs.42/04
- aree laghi 300m.- art.142, lett. b, D.lgs. 42/04
- aree costa 300m.- art.142, lett.a, D.lgs. 42/04
- aree riserve regionali - art.142, lett. f, D.lgs.42/04
- parco regionale nebroti - art.142, lett. f, D.lgs.42/04
- parco regionale etna - art.142, lett. f, D.lgs.42/04
- parco regionale alcantara - art.142, lett. f, D.lgs.42/04
- montagne sopra 1200 metri - art.142, lett. d, D.lgs. 42/04
- aree di interesse archeologico - art.142, lett. m, D.lgs.42/04
- vulcano - art.142, lett. i, D.lgs.42/04
- Vincoli Archeologici art.10 D.lgs. 42/04
- paesaggi locali

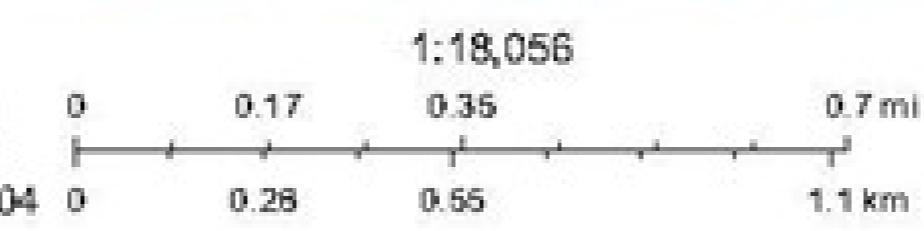

S.I.T.R. Regione Siciliana, Regione Siciliana

Web AppBuilder for ArcGIS

REGIONE SICILIA
PROVINCIA DI CATANIA
COMUNE DI CALTAGIRONE E LICODIA EUBEA
LOCALITÀ "RAMIONE E MARINEO"

Oggetto:
PROGETTO PER LA REALIZZAZIONE DI UN IMPIANTO AGRO-FOTOVOLTAICO DELLA POTENZA DI 177,736 MWp DA UBICARSI NEL TERRITORIO DEL COMUNE DI CALTAGIRONE E LICODIA EUBEA LOCALITÀ RAMIONE E LOCALITÀ MARINEO

Elaborato:
RS06EPD0021A0_LICODIA 177 CARTA BENI PAESAGGISTICI

TAVOLA: EPD0021	PROPONENTE: GPE LICODIA S.R.L. Sede Via Pietro Tribolli 4, Sorresina (CT), 26015
PROGETTAZIONE: Tecnico Ing. Gaetano Vocca	
SCALA: VARIE	DATA: Settembre 2021
Codice Progetto: F.19.005 F.19.008	Rev.: 00 - Presentazione Istanza VIA e AU

Gamin Consulting S.r.l. si riserva la proprietà di questo documento e ne vieta la riproduzione e la divulgazione a terzi se non espressamente autorizzato.

SPAZIO RISERVATO ALL'ENTE PUBBLICO