

# PIANO PAESAGGISTICO DI CATANIA – CARTA DEI VINCOLI TERRITORIALI

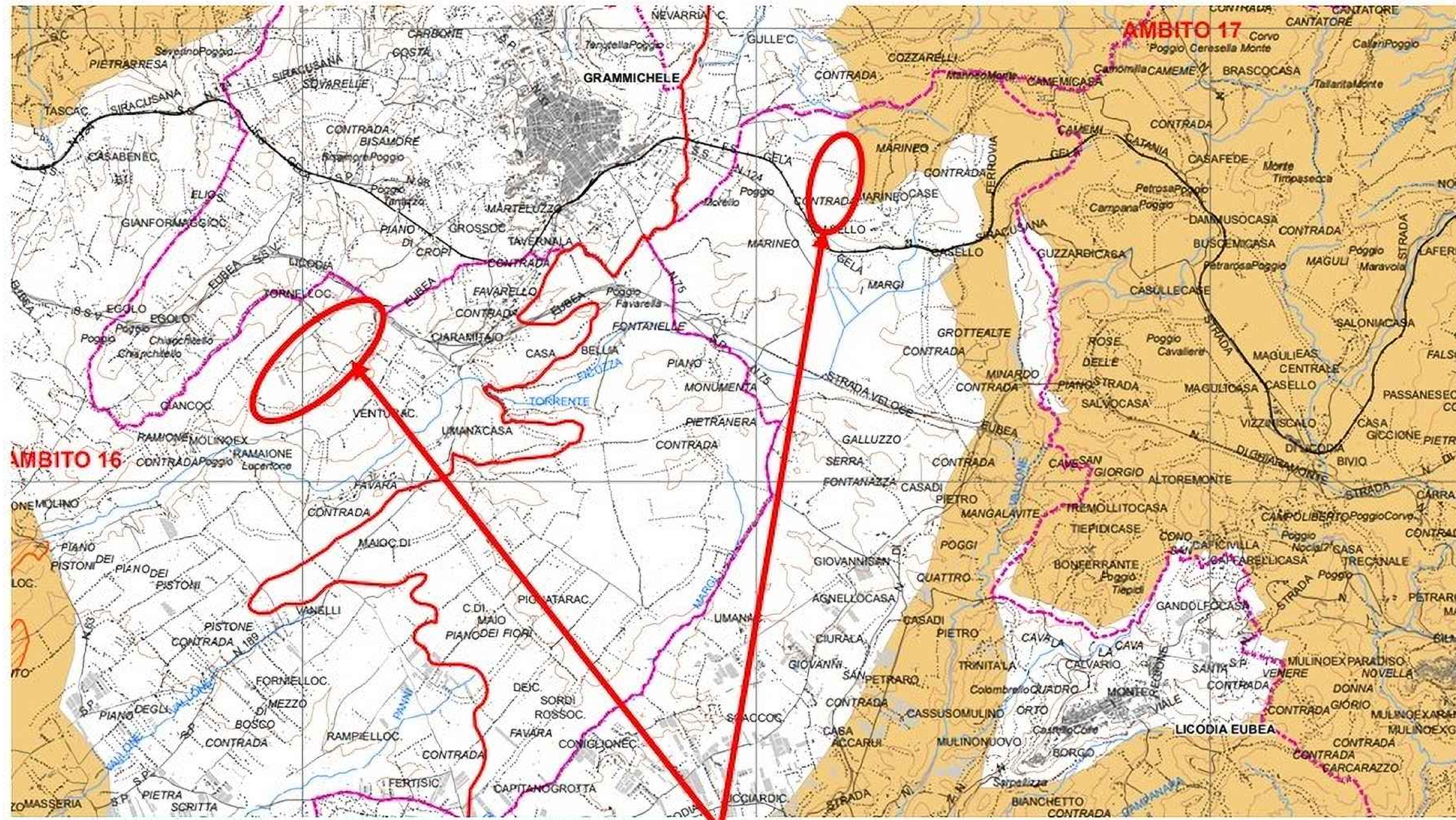

**Legenda**

- Territori contermini ai laghi per una fascia di metri 100 vincolati ai sensi dell'Art. 15 della L.R. 78/76
- Siti di Interesse Comunitario (SIC)
- Vincolo idrogeologico

**Aree su cui si andranno a realizzare gli impianti**

**REGIONE SICILIA**  
**PROVINCIA DI CATANIA**  
**COMUNE DI CALTAGIRONE E LICODIA EUBEA**  
**LOCALITÀ "RAMIONE E MARINEO"**

Oggetto:  
 PROGETTO PER LA REALIZZAZIONE DI UN IMPIANTO AGRO-FOTOVOLTAICO DELLA POTENZA DI 177,736 MWp DA UBICARSI NEL TERRITORIO DEL COMUNE DI CALTAGIRONE E LICODIA EUBEA LOCALITÀ RAMIONE E LOCALITÀ MARINEO

Elaborato:  
 RS06EPD0031A0\_LICODIA 177 CARTA VINCOLI TERRITORIALI

TAVOLA: EPD0031	PROPRONTE: GPE LICODIA S.R.L. Sede Via Pietro Tribolli 4, Sorresina (CT), 26055
--------------------	--

PROGETTAZIONE:  
 Tecnico  
 Ing. Gaetano Vocca

SCALA: VARIE	REDAZIONE: Settembre 2021	CONTROLLO:	APPROVAZIONE:
-----------------	------------------------------	------------	---------------

Codice Progetto: F.19.005  
 F.19.008

Rev.: 00 - Presentazione Istanza VIA e AU

GAMIAN Consulting Srl si riserva la proprietà di questo documento e ne vieta la riproduzione e la divulgazione a terzi se non espressamente autorizzato.

SPAZIO RISERVATO ALL'ENTE PUBBLICO

R  
Q  
P  
O  
N  
M  
L  
I  
H  
G  
F  
E  
D  
C  
B  
A

R  
Q  
P  
O  
N  
M  
L  
I  
H  
G  
F  
E  
D  
C  
B  
A

23 22 21 20 19 18 17 16 15 14 13 12 11 10 9 8 7 6 5 4 3 2 1

23 22 21 20 19 18 17 16 15 14 13 12 11 10 9 8 7 6 5 4 3 2 1