

PIANO PAESAGGISTICO DI CATANIA – CARTA DEI REGIMI NORMATIVI

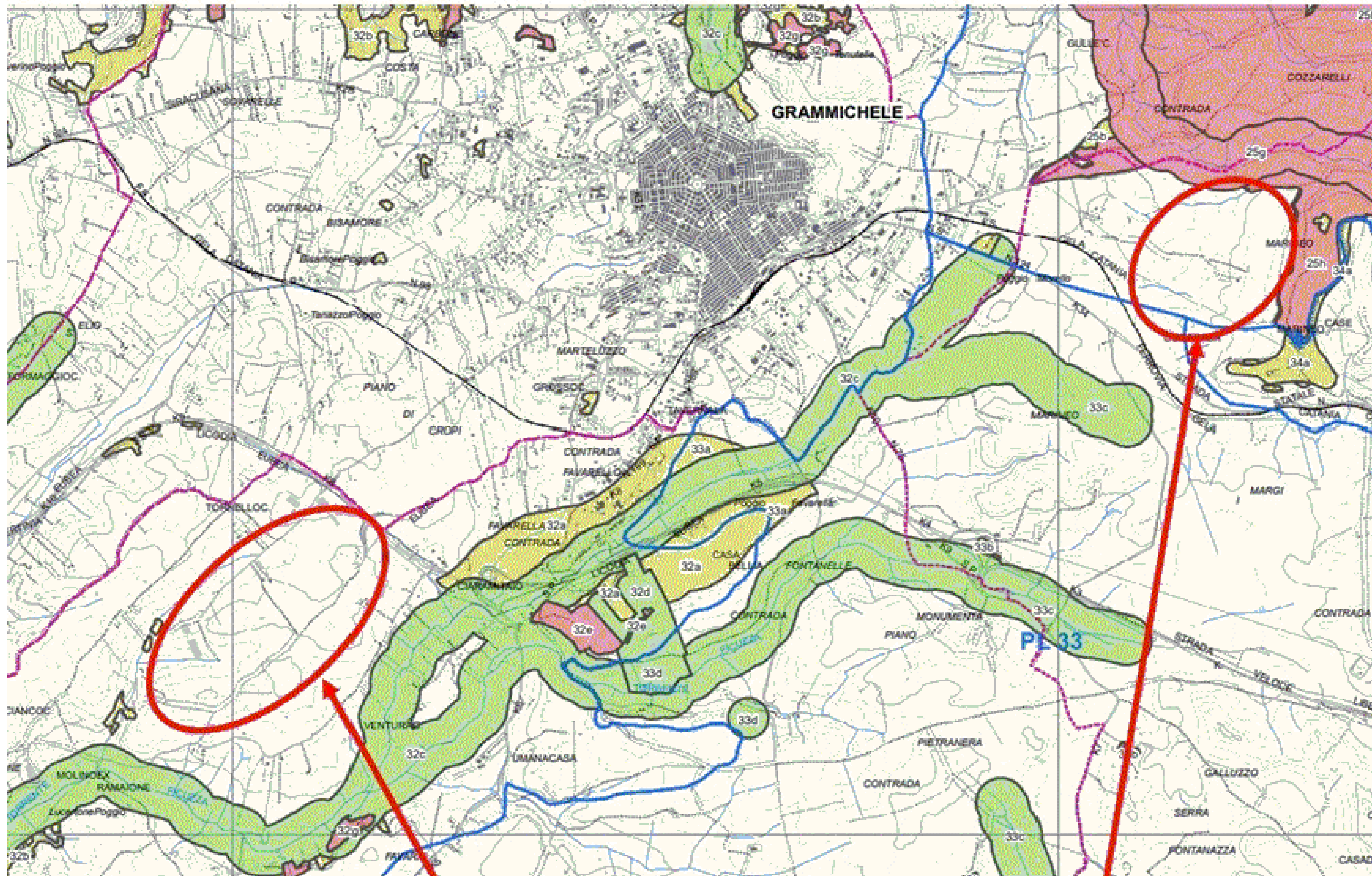

Aree su cui si andranno a realizzare gli impianti

Legenda

Aree soggette a prescrizioni aventi diretta efficacia nei confronti di tutti i soggetti pubblici e privati

- Aree con livello di tutela 1 - art.20 delle N.d.A.
- Aree con livello di tutela 2 - art.20 delle N.d.A.
- Aree con livello di tutela 3 - art.20 delle N.d.A.
- Aree soggette a recupero - art.20 delle N.d.A.

Aree di indirizzo e conoscenza per la pianificazione territoriale urbanistica di livello regionale, provinciale e comunale e per tutti gli altri atti aventi carattere di programmazione sul territorio

- Aree di indirizzo - Titolo III, Paesaggi Locali delle N.d.A.

Contesti Paesaggistici

- Perimetro dei contesti
- Contesto paesaggistico - Titolo III, Paesaggi Locali delle N.d.A.

Paesaggi Locali

- Limiti comunali



REGIONE SICILIA
PROVINCIA DI CATANIA
COMUNE DI CALTAGIRONE E LICODIA EUBEA
LOCALITÀ "RAMIONE E MARINEO"

Oggetto: **PROGETTO PER LA REALIZZAZIONE DI UN IMPIANTO AGRO-FOTOVOLTAICO DELLA POTENZA DI 177,736 MWp DA UBICARSI NEL TERRITORIO DEL COMUNE DI CALTAGIRONE E LICODIA EUBEA LOCALITÀ RAMIONE E LOCALITÀ MARINEO**

Elaborato: **RS06EPD0032A0_LICODIA 177 CARTA REGIMI NORMATIVI**

TAVOLA: **EPD0032**

PROPONENTE: **GPE LICODIA S.R.L.**
 Sede: Via Pietro Triboldi 4, Sorresina (CT), 20055

PROGETTAZIONE: **gamin**
 Tecnico: Ing. Gaetano Vocca

SCALA: **VARIE**

DATA: **Settembre 2021**

REDAZIONE: **Settembre 2021**

CONTROLLO: **Settembre 2021**

APPROVAZIONE: **Settembre 2021**

Codice Progetto: **F.19.005**

Rev.: **00 - Presentazione Istanza VIA e AU**

F.19.008

SPAZIO RISERVATO ALL'ENTE PUBBLICO