

Committente/Proponente



**Piano Coperchio Solar**  
Piano Coperchio Solar S.r.l.  
Via Sant'Orsola 3 - 2013 Milano



Progetto DEFINITIVO

IMPIANTO AGROVOLTAICO A TERRA AD INSEGNIMENTO MONOASSIALE - Potenza 19,987 KWp  
DENOMINATO "Piano Coperchio", CON INTERVENTO DI AGRICOLTURA SPECIALIZZATA

OGGETTO: **Carta di INTERVISIBILITÀ N. 02 da Vincolo Monumentale di Mass. VERDEROSA (ex Cafiero) - art. 10 D.Lgs 42/04**

Elaborato N° **A.13.b.2.**  
Scala: **1 : 15.000**

Progettisti:



**IBERNORDIC**  
ENERGY  
Via Ugo La Malfa n. 108  
75100 Matera (MT)  
PEC: wfn@ibernordic.it  
Ing. Luca LEONE (081 1051660)  
Email: luca.leone@ibernordic.com

**W.F.N. Srls**  
working for nature  
Via C. Carlucci n. 33  
84047 - Capaccio (SA)

**INGEGNERIA ELETTRICA**  
ING. GIOVANNI BARLOTTI  
Via C. Carlucci n. 33  
84047 - Capaccio (SA)

Rev.	Data / Date	Descrizione / Description	Disegnato / Drawn	Visito / Checked	Approvato / Approved
1	2019/02/01			10/11/2021	Ing. Luca LEONE

Note:  
La tabella di intervisibilità valida unicamente ai fini indicati nell'infografico. È espressamente vietato l'utilizzo ai fini diversi da quelli indicati nell'infografico senza il permesso da parte del progettista. I lavori di approvazione e di adattamento vanno a piacere e con qualsiasi mezzo (carta, fotocopie, etc.). Sono riservati per tutti i piani.

**LEGENDA**

- CONFINE REGIONALE
- CAVIDOTTO
- AREA PARCO "PIANO COPERTICO SOLAR"
- SOTTOSTAZIONE "GENZANO DI LUCANIA" - TERNA SpA
- STALLI DI TRASFORMAZIONE MT/AT

**INTERVISIBILITÀ:**

- NON VISIBILE
- VISIBILE

SCALA 1 : 15.000

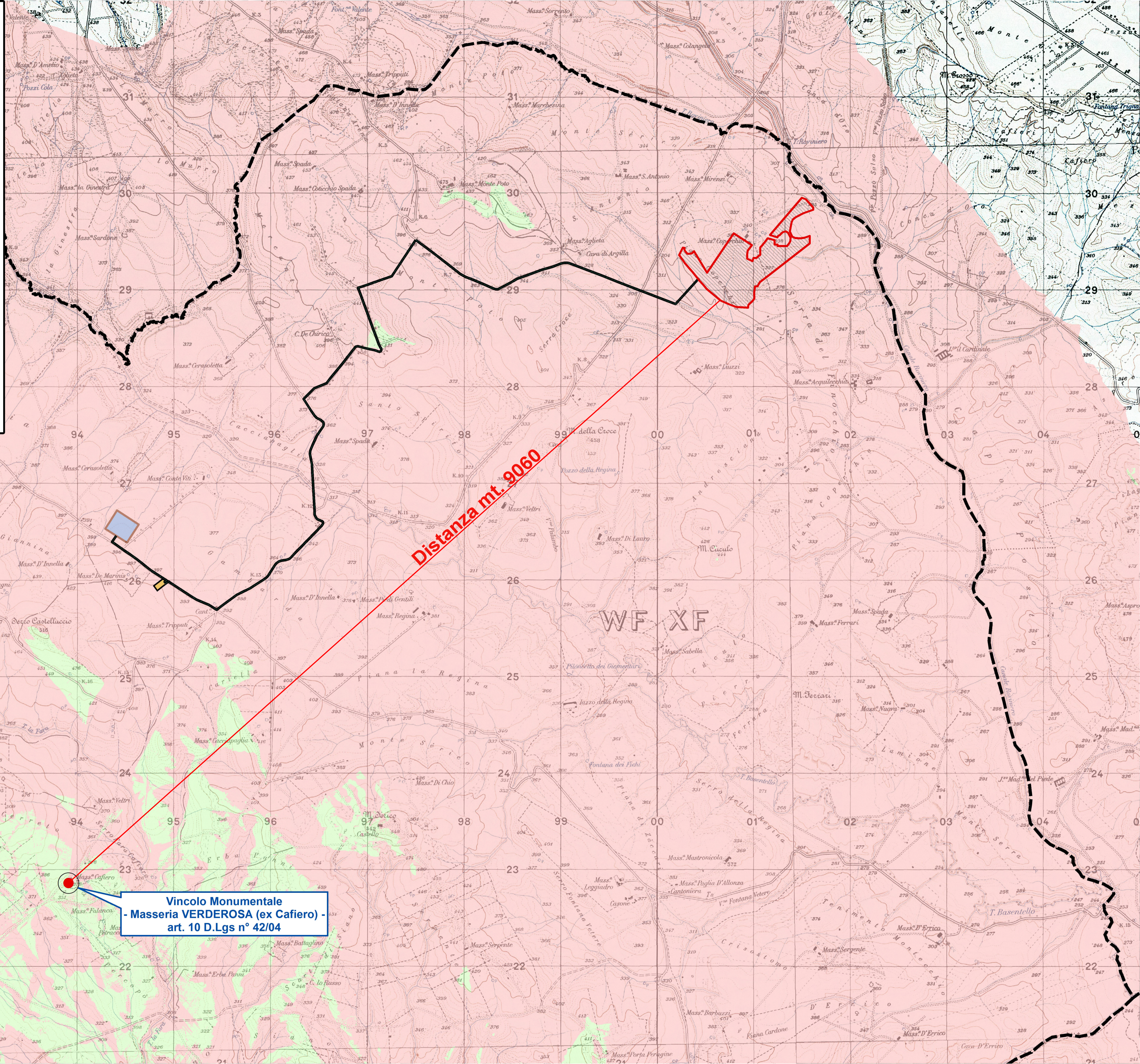

**Vincolo Monumentale - Masseria VERDEROSA (ex Cafiero) - art. 10 D.Lgs n° 42/04**

**Distanza mt. 9060**

WF XF