



Committente/Proponente
Piano Coperchio Solar
 Piano Coperchio Solar S.r.l.
 Via Sant'Orsola 3 - 2013 Milano

Progetto DEFINITIVO
**IMPIANTO AGROVOLTAICO A TERRA AD INSEGNIMENTO MONOASSIALE - Potenza 19,987 KWp
 DENOMINATO "Piano Coperchio", CON INTERVENTO DI AGRICOLTURA SPECIALIZZATA**

Objetto: **Carta di INTERVISIBILITÀ N. 03 dal punto alla Massima Quota Interna all'Impianto "Piano Coperchio Solar"**

Elaborato N° **A.13.b.3.**
 Scala: **1 : 15.000**

Progettisti:

IBERNORDIC ENERGY
 Via Ugo La Malfa n. 108
 75100 Matera (MT)
 PEC: wfn@iberfordic.it

W.F.N. Srls
 working for nature
 Via C. Carlucci n. 33
 84047 - Capaccio (SA)

INGEGNERIA ELETTRICA
 ING. GIOVANNI BARLOTTI
 Via C. Carlucci n. 33
 84047 - Capaccio (SA)

Rev.	Data / Date	Descrizione / Description	Disegnato / Drawn	Visito / Checked	Approvato / Approved
1	2019/02/01			10/11/2021	Ing. Luca LEONE

Note:
 Gli elaborati e i rilievi sono stati effettuati in base ai dati forniti dal committente. E' espressamente vietato l'utilizzo in fini diverse da quelle indicate nell'incarico senza il permesso scritto del progettista. I lavori di approvazione e di adattamento sono a carico del committente. Per ulteriori informazioni, rivolgersi al progettista.

LEGENDA

- CONFINE REGIONALE
- CAVIDOTTO
- AREA PARCO "PIANO COPERCHIO SOLAR"
- SOTTOSTAZIONE "GENZANO DI LUCANIA" - TERNA SpA
- STALLO DI TRASFORMAZIONE MITAT

INTERVISIBILITÀ:

- NON VISIBILE
- VISIBILE

SCALA 1 : 15.000

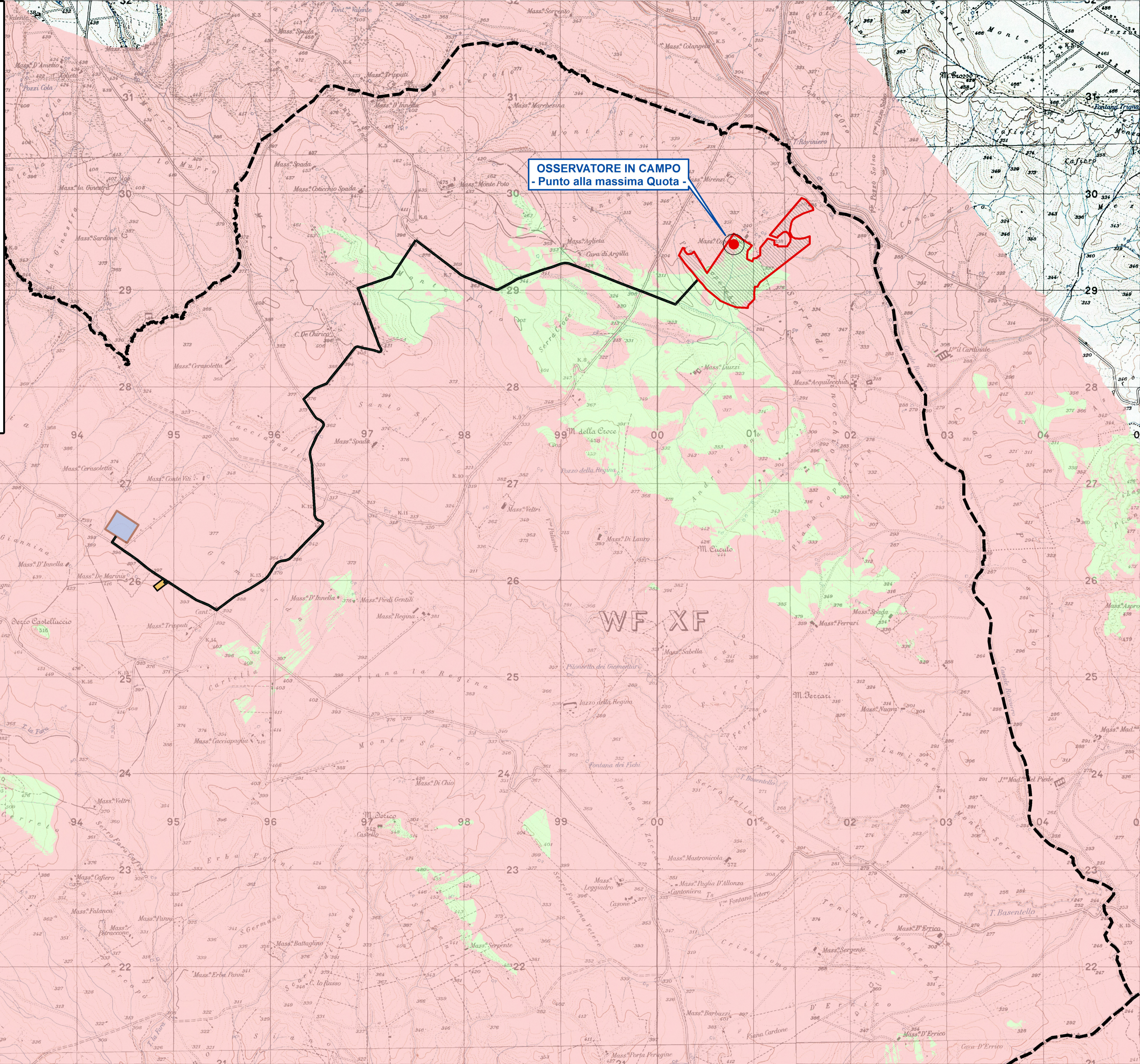

**OSSERVATORE IN CAMPO
 - Punto alla massima Quota -**

WF XF