

Legenda

- LIMITI COMUNALI
- CAVIDOTTO AT
- CAVIDOTTO MT
- CAVIDOTTO MT (TOC)
- AREA IMPIANTO FOTOVOLTAICO
- SOTTOSTAZIONE TERNA AT ESISTENTE
- STALLO DI TRASFORMAZIONE DEL PRODUTTORE "MT/AT"

Rischio

- Basso
- Medio
- Non determinabile

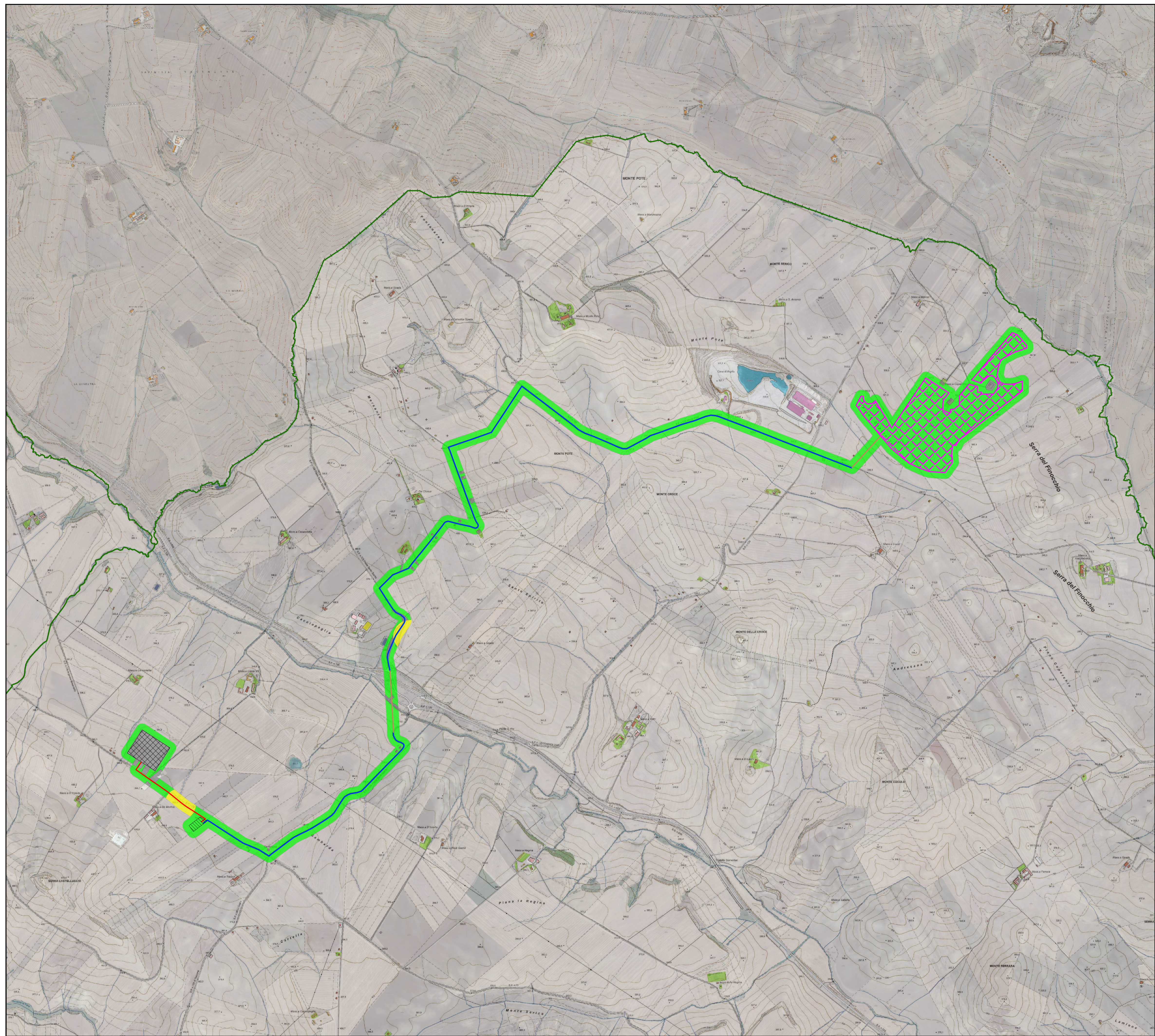

REGIONE BASILICATA **Provincia di Potenza**



Comune di Genzano di Lucania

Committente/Proponente

Piano Coperchio Solar
 Piano Coperchio Solar S.r.l.
 Via Sant'Orsola 3 - 2013 Milano



Progetto DEFINITIVO

IMPIANTO AGROVOLTAICO A TERRA AD INSEGUIMENTO MONOASSIALE - Potenza 19,987KWp DENOMINATO "Piano Coperchio", CON INTERVENTO DI AGRICOLTURA SPECIALIZZATA

Oggetto:

CARTA DEL POTENZIALE ARCHEOLOGICO

Elaborato N° **A.4.5**

Scala : **1:10.000**

Progettisti:

IBERNORDIC ENERGY

IBERNORDIC Italia S.r.l.
 Via Sant'Orsola 3
 2013 Milano (MI)
 Ing. Luca LEONE (388.1651696)
 E-mail: luca.leone@ibernordic.com

W.F.N. S.rls
working for nature

Via Ligo La Malfa n. 108
 75100 Matera (MT)
 PEC: WFN.SRLS@PEC.IT
 Arch. Nicola DIALESSANDRO (335.1047051)
 E-mail: nicola@wfn.it
 Geol. Francesco P. TRALLI (339.1822598)
 E-mail: francesco@wfn.it

INGEGNERIA ELETTRICA

ING. GIOVANNI BARLOTTI
 Via C. Carducci n. 33
 84047 - Capaccio (SA)

Architetto Dott. Antonio Bruscia (340.5809582)

Piazza Alcide De Gasperi, 27
 85100 - Potenza (PZ)
 E-mail: antonio@bruscia.it

Antonio Bruscia

Revisioni:					
N.	Data / Date	Descrizione / Description	Disegnato / Drawn	Visto / Checked	Approvato / Approved
01	25/10/2021	Prima emissione	Dott. A. Bruscia	10/11/2021	Ing. Luca LEONE
1					

Note:
 Gli elaborati si intendono validi unicamente ai fini indicati nell'appendice. E' espressamente vietato l'utilizzo ai fini diversi da quelli indicati nell'appendice senza il permesso da parte del progettista. Colori di riproduzione e di adattamento online a piacere e con qualsiasi mezzo (copie fotografiche, foto digitali, microfilm ecc.) sono vietati per tutti i paesi.