

**INQUADRAMENTO PPTR - COMPONENTI GEOMORFOLOGICHE ED IDROLOGICHE- SCALA 1:10.000**

**INQUADRAMENTO PPTR - COMPONENTI BOTANICO-VEGETAZIONALI E DELLE AREE PROTETTE E DEI SITI NATURALISTICI- SCALA 1:10.000**

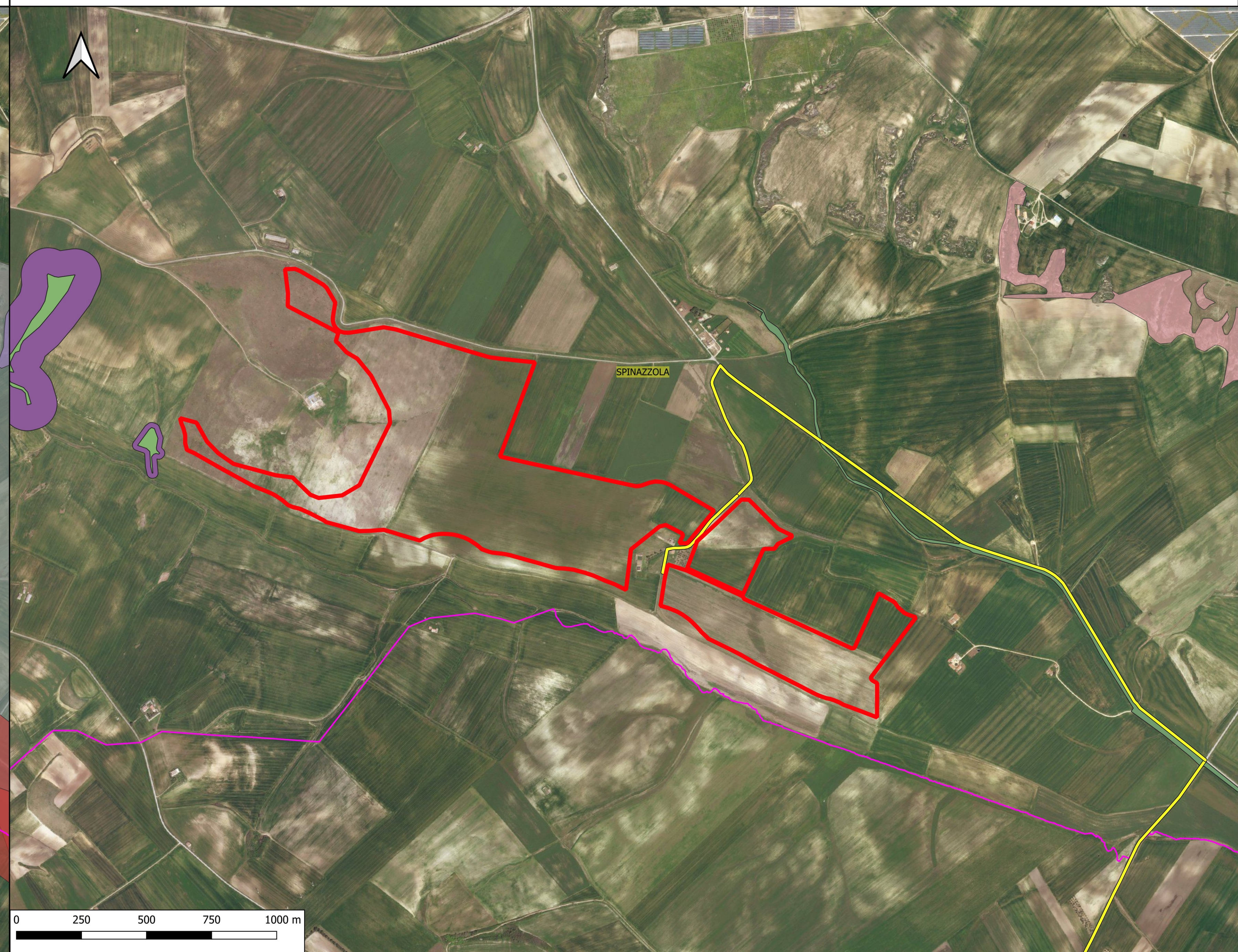
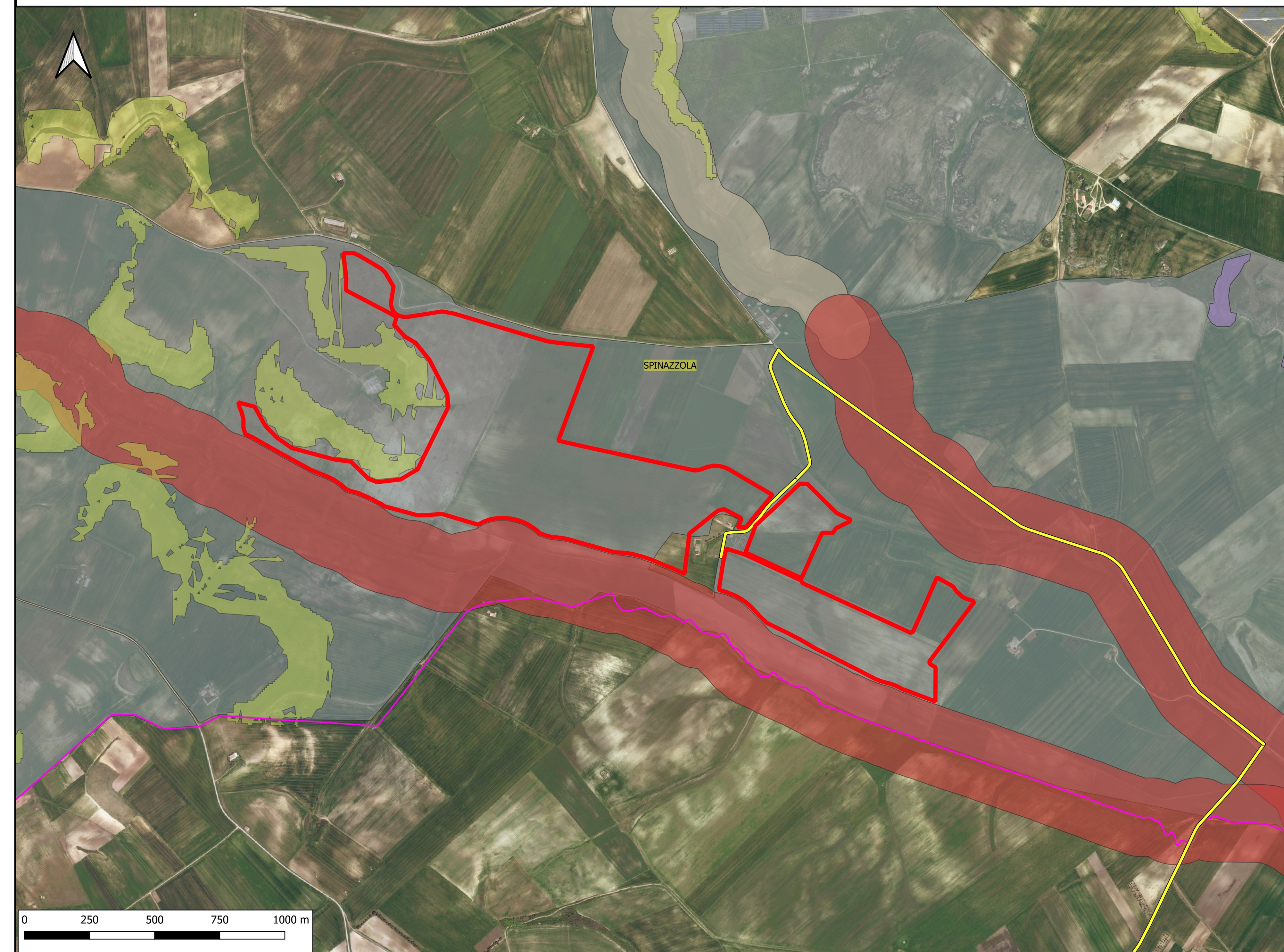

- Legenda**
- Recinzione area impianto
  - Cavidotto MT
  - Cavidotto AT
  - Ampliamento Stazione Terna
  - Ingobro S.E.
  - Stazione Elettrica Terna
  - PPTR D.G.R. 574/2020
  - 6.1.1. COMPONENTI GEOMORFOLOGICHE
    - UCP: Cordoni Dunari
    - UCP: Doline
    - UCP: Geositi (100 m)
    - UCP: Grotte (100 m)
    - UCP: Inghiottoi (50 m)
    - UCP: Lame e gravine
    - UCP: Versanti
  - 6.1.2. COMPONENTI IDROLOGICHE
    - BP: Territori costieri
    - BP: Territori costieri ai laghi (300 m)
    - BP: Fiumi, Torrenti, corsi d'acqua iscritti negli elenchi delle acque pubbliche (150 m)
    - UCP: Reticolo idrografico di connessione alla RER (100 m)
    - UCP: Sorgenti (25 m)
  - 6.2.1. COMPONENTI BOTANICO-VEGETAZIONALI
    - UCP: Aree soggette a Vincolo idrogeologico
    - 6.2.2. COMPONENTI AREE PROTETTE E SITI NATURALISTICI
      - BP: Boschi
      - BP: Zone umide Ramsar
      - UCP: Aree Umide
      - UCP: Formazioni arbustive
      - UCP: Prati e pascoli naturali
      - UCP: Aree di rispetto dei boschi (100 m - 50 m - 20 m)
    - 6.2.2. COMPONENTI AREE PROTETTE E SITI NATURALISTICI
      - BP: Parchi e riserve
      - UCP: Siti di rilevanza naturalistica
      - UCP: Aree di rispetto dei Parchi e delle riserve regionali (100 m)
    - 6.3.1. COMPONENTI STORICO-CULTURALI
      - BP: Immobili e aree di notevole interesse pubblico
      - BP: Zone gravate da Usi civici
      - BP: Zone gravate da Usi civici (validate)
      - BP: Zone di interesse archeologico
      - UCP: Area di rispetto rete tratturi
      - UCP: Area di rispetto siti storico-culturali
      - UCP: Area di rispetto zone interesse archeologico
      - UCP: Aree a rischio archeologico
      - UCP: Città consolidate
      - UCP: Paesaggi rurali
      - UCP: Stratificazione insediativa rete tratturi
      - UCP: Stratificazione insediativa siti storico culturali
    - 6.3.2. COMPONENTI PERCETTIVE
      - UCP: Coni visuali
      - UCP: Luoghi panoramici
      - UCP: Luoghi panoramici
      - UCP: Strade panoramiche
      - UCP: Strade panoramiche
      - UCP: Strade a valenza paesaggistica
      - UCP: Strade a valenza paesaggistica
      - Confini comunali
  - 6.3.2. COMPONENTI PERCETTIVE
    - UCP: Coni visuali
    - UCP: Luoghi panoramici
    - UCP: Luoghi panoramici
    - UCP: Strade panoramiche
    - UCP: Strade panoramiche
    - UCP: Strade a valenza paesaggistica
    - UCP: Strade a valenza paesaggistica
    - Confini comunali

**INQUADRAMENTO PPTR - COMPONENTI CULTURALI E INSEDIATIVE E DEI VALORI PERCETTIVI SCALA 1:10.000**

**INQUADRAMENTO PPR BASILICATA - CAVIDOTTO - SCALA 1:20.000**

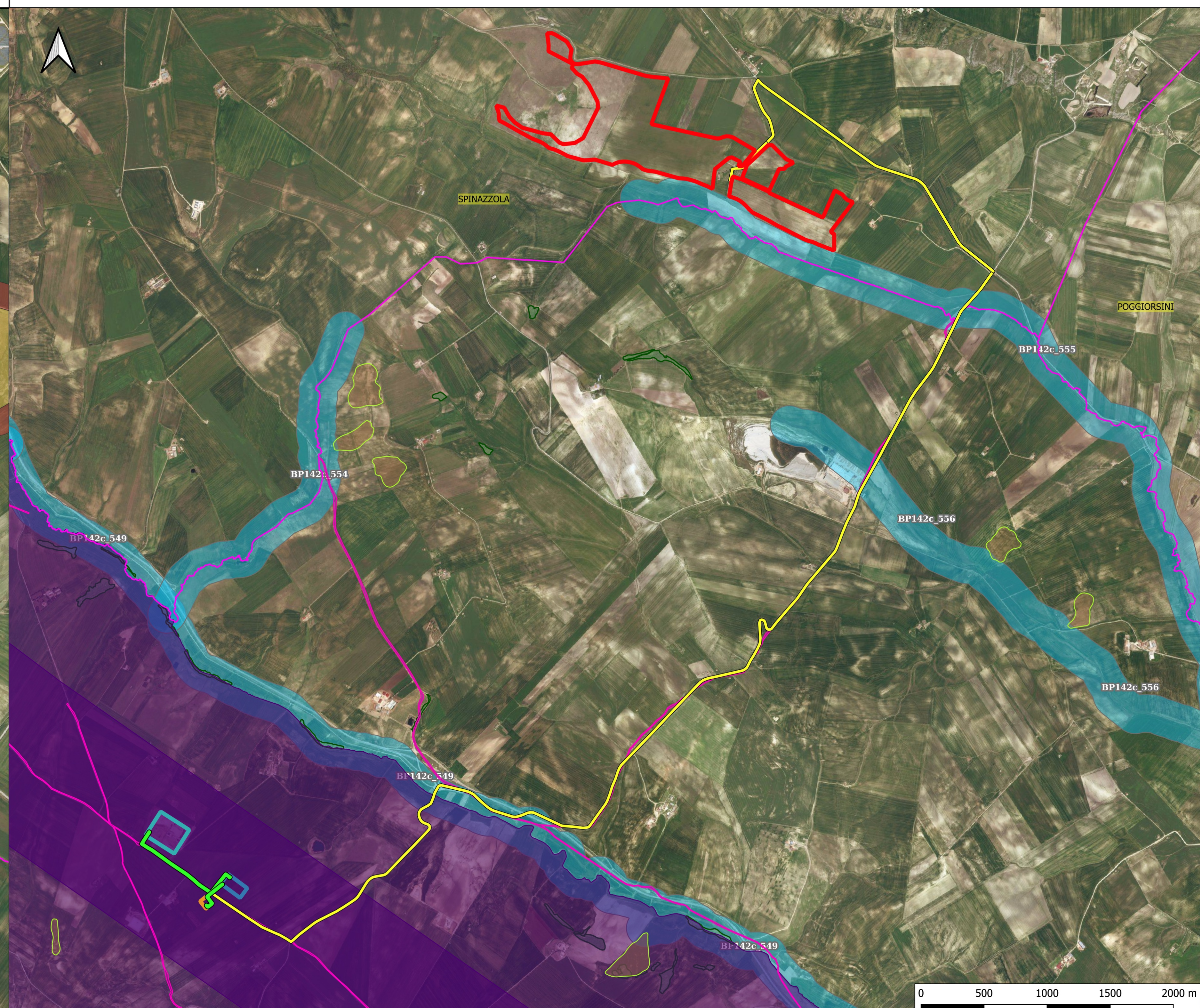
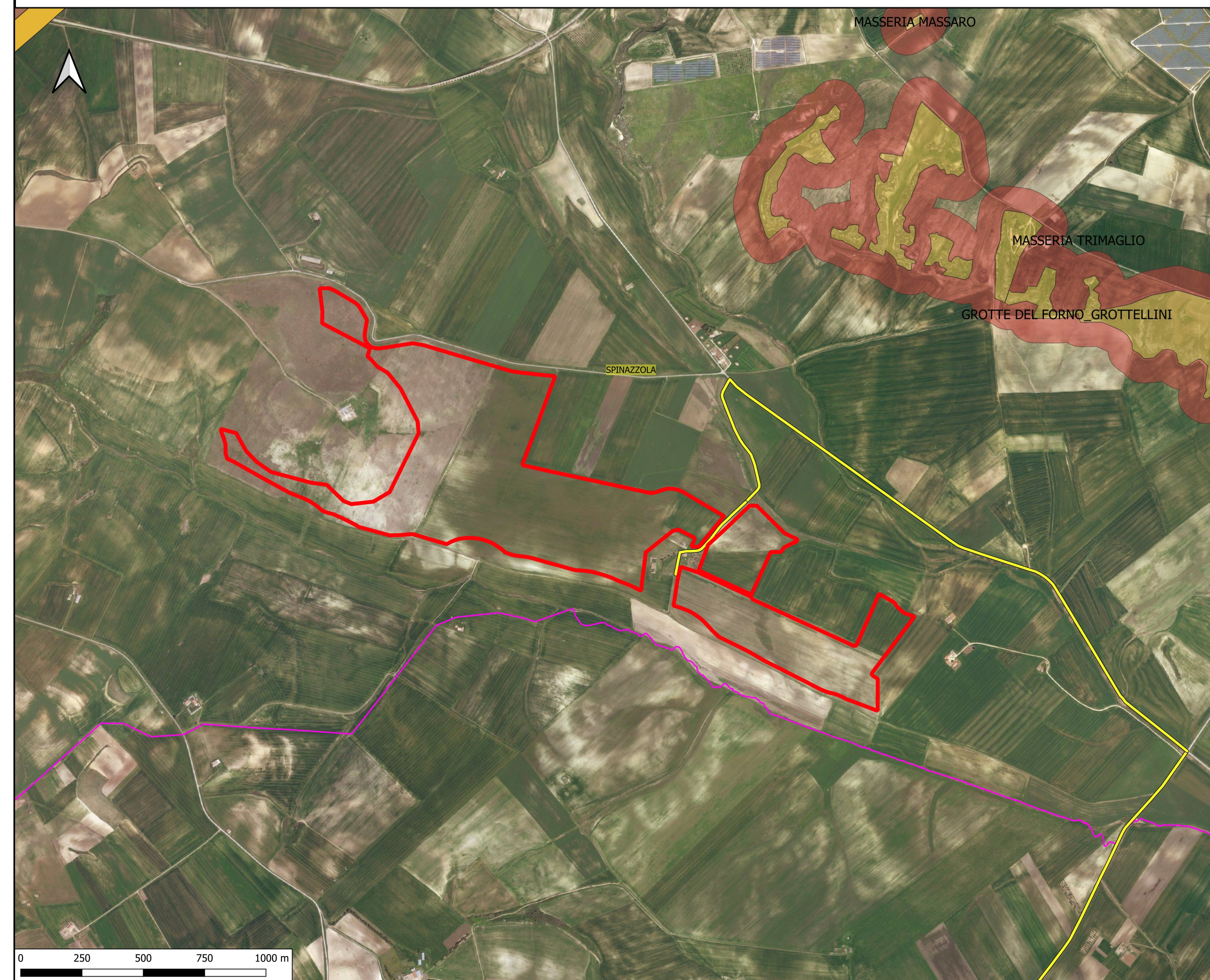

- Miniere
- Impianti eolici di grande generazione in ESERCIZIO
- Impianti eolici di grande generazione AUTORIZZATI
- Impianti idroelettrici in esercizio e in corso di autorizzazione
- IN ESERCIZIO, punto di derivazione
- IN ESERCIZIO, centrale/punto di restituzione
- IN ISTRUTTORIA, punto di derivazione
- IN ISTRUTTORIA, centrale/punto di restituzione
- Fotovoltaico in esercizio
- Investitori fenomeni franosi - IRI
- Monumenti
- Telaia diretta (art. 10 D.lgs. 42/2004)
- Telaia indiretta (art. 45 D.lgs. 42/2004)
- Punti e Viali della Riformazione - art. 10
- Architettura - Aree
- Telaia diretta (art. 10 D.lgs. 42/2004)
- Telaia indiretta (art. 45 D.lgs. 42/2004)
- Architettura - Tratturi
- Tratturi
- Punti e Viali della Riformazione - art. 136
- Aree di notevole interesse pubblico
- Territori costieri (buffer 300 m) - let. a
- Articolo 142a - BUFFER
- Laghi ed mass artificiali (poligono generatore buffer)
- Articolo 142b
- Laghi ed mass artificiali (buffer 300 m) - let. b
- Articolo 142b - BUFFER
- Fiumi, torrenti e corsi d'acqua (buffer 150 m) - let. c
- Articolo 142c - BUFFER
- Montagne eccedenti 1200 m s.l.m. - let. d
- Articolo 142d
- Ghiacciai - let. e - Dato non presente sul territorio
- Parchi e riserve - let. f
- Parchi
- Riserve
- Foreste e boschi - let. g - il dato sarà progressivamente popolato
- Foreste e boschi
- Zone gravate da usi civici - let. h - Dato non disponibile
- Zone umide - let. i
- Parchi e riserve - let. f
- Parchi
- Riserve
- Foreste e boschi - let. g - il dato sarà progressivamente popolato
- Foreste e boschi
- Zone gravate da usi civici - let. h - Dato non disponibile
- Zone umide - let. i
- Volcani - let. j
- Zone di interesse archeologico (per legge) - let. m
- Zone di interesse archeologico di nuova istituzione - let. n
- Altri monumenti
- Caviti
- Coni

REGIONE: PUGLIA											
PROVINCIA: BAT											
COMUNE: SPINAZZOLA											
ELABORATO:	OGGETTO:										
<b>SIA-T3</b>	<b>IMPIANTO FOTOVOLTAICO DA 99,418 MWP PROGETTO DEFINITIVO Inquadramento su PPTR</b>										
PROPONENTE:	<b>FRV LISEI SOCIETA' A RESPONSABILITA' LIMITATA</b> Via Assarotti, 10122 Torino (TO) frvalsei@pec.it										
<b>Ing. Massimo CANDEO</b> Ordine Ing. Bari n° 3755 Via Carrolio Rotto, 3 70125 Bari m.candeo@pec.it	<b>Ing. Gabriele CONVERSANO</b> Ordine Ing. Bari n° 8884 Via Michele Garruba, 3 70122 Bari gabrieleconversano@pec.it										
Collaborazione: <b>Ing. Antonio CAMPANALE</b> Ord. Ing.ri Bari n° 11123											
Note:											
<table border="1"> <tr> <td>Giugno 2021</td> <td>0</td> <td>Emissione</td> <td>Ing. Antonio Campanale Ing. Gabriele Conversano</td> <td>Ing. Massimo Candeo</td> </tr> <tr> <td>DATA</td> <td>REV</td> <td>DESCRIZIONE</td> <td>ELABORATO da:</td> <td>APPROVATO da:</td> </tr> </table>		Giugno 2021	0	Emissione	Ing. Antonio Campanale Ing. Gabriele Conversano	Ing. Massimo Candeo	DATA	REV	DESCRIZIONE	ELABORATO da:	APPROVATO da:
Giugno 2021	0	Emissione	Ing. Antonio Campanale Ing. Gabriele Conversano	Ing. Massimo Candeo							
DATA	REV	DESCRIZIONE	ELABORATO da:	APPROVATO da:							
<p>PROPRIETA' ESCLUSIVA DELLE SOCIETA' SOPRA INDICATE, UTILIZZO E DUPLICAZIONE VIETATE SENZA AUTORIZZAZIONE SCRITTA</p>											