

Aree Protette Nazionali-Regionali

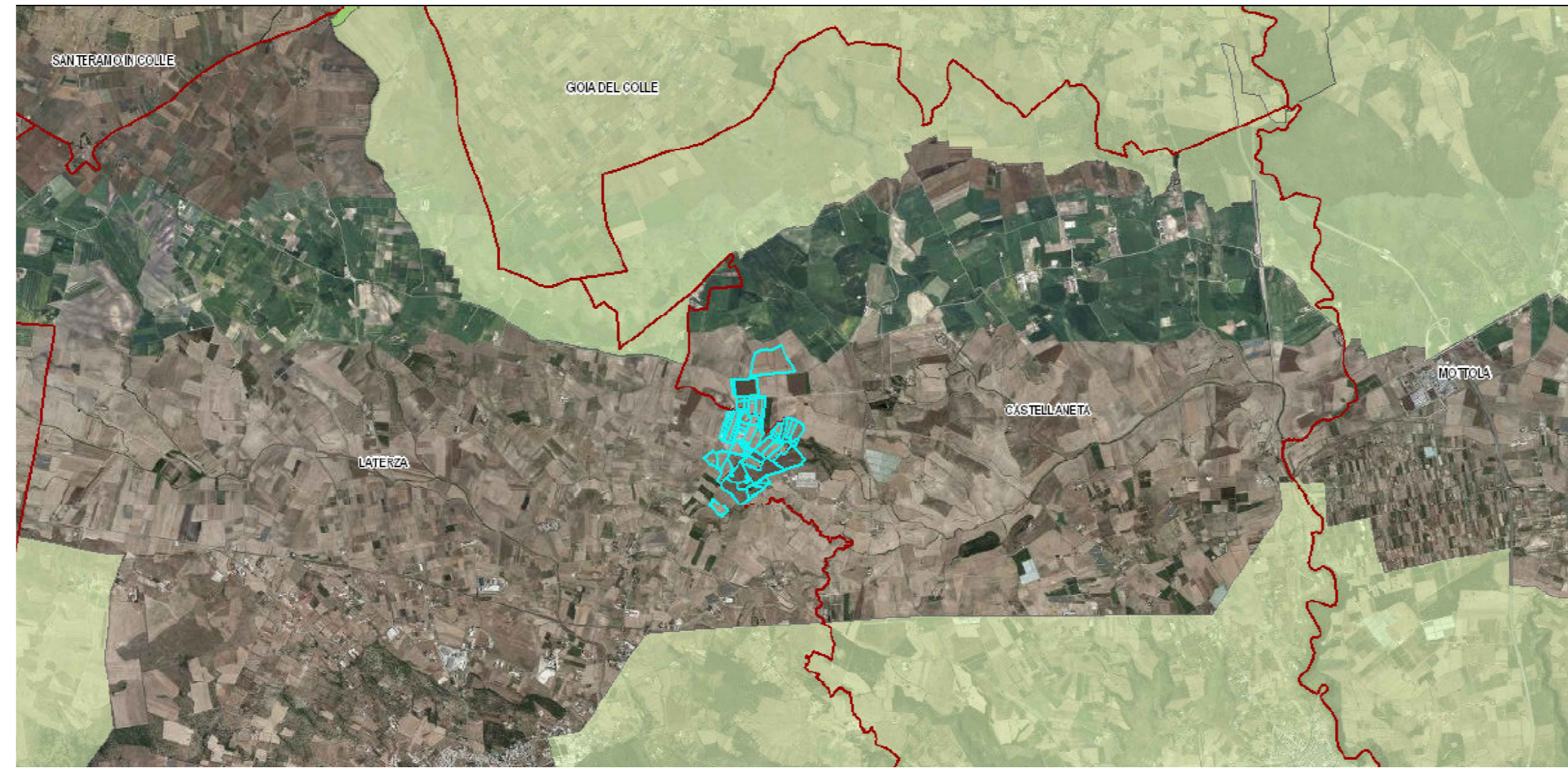

Zone SIC e Zone ZPS

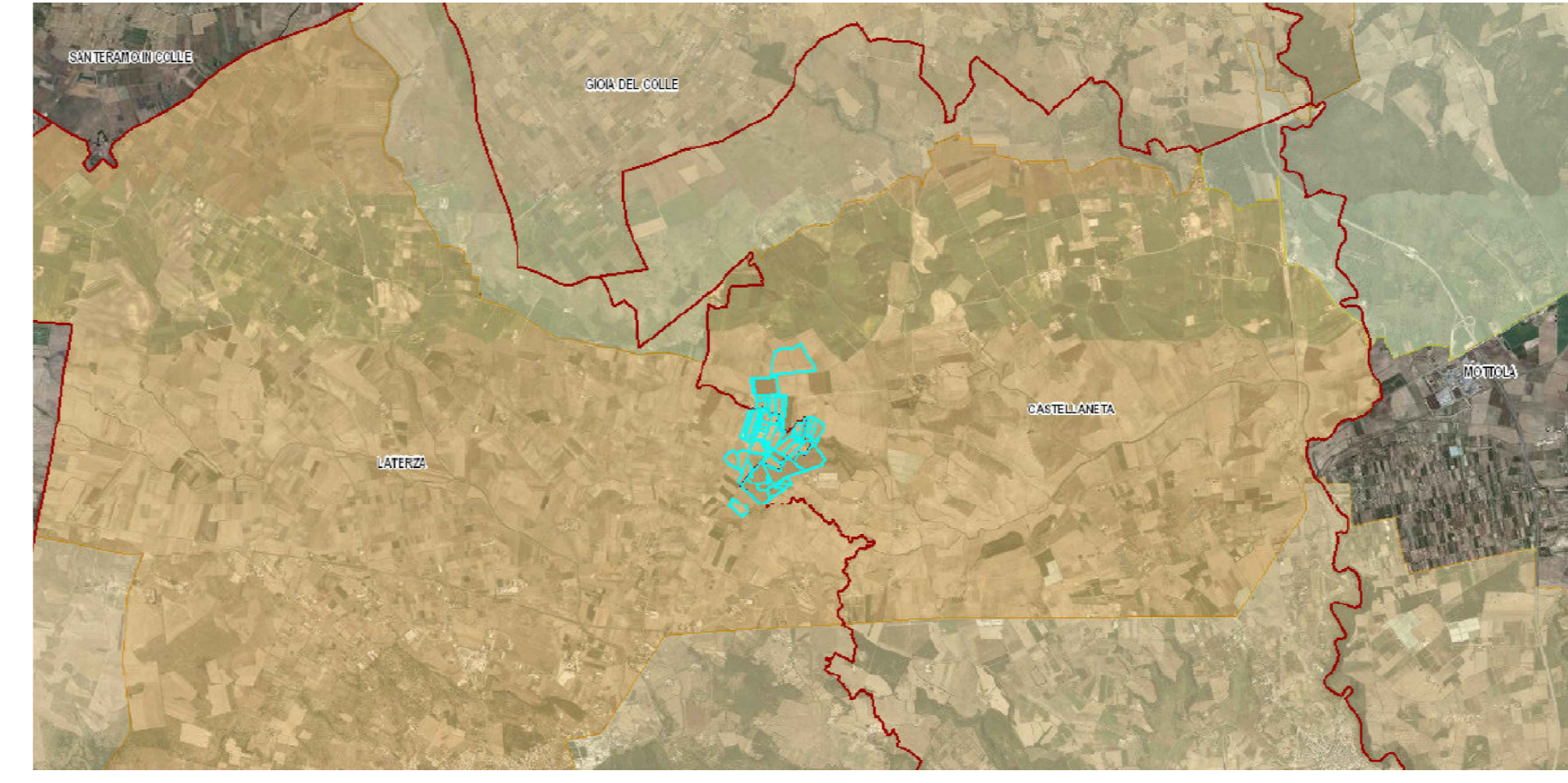

SISTEMI DI NATURALITA' E CONNESSIONI

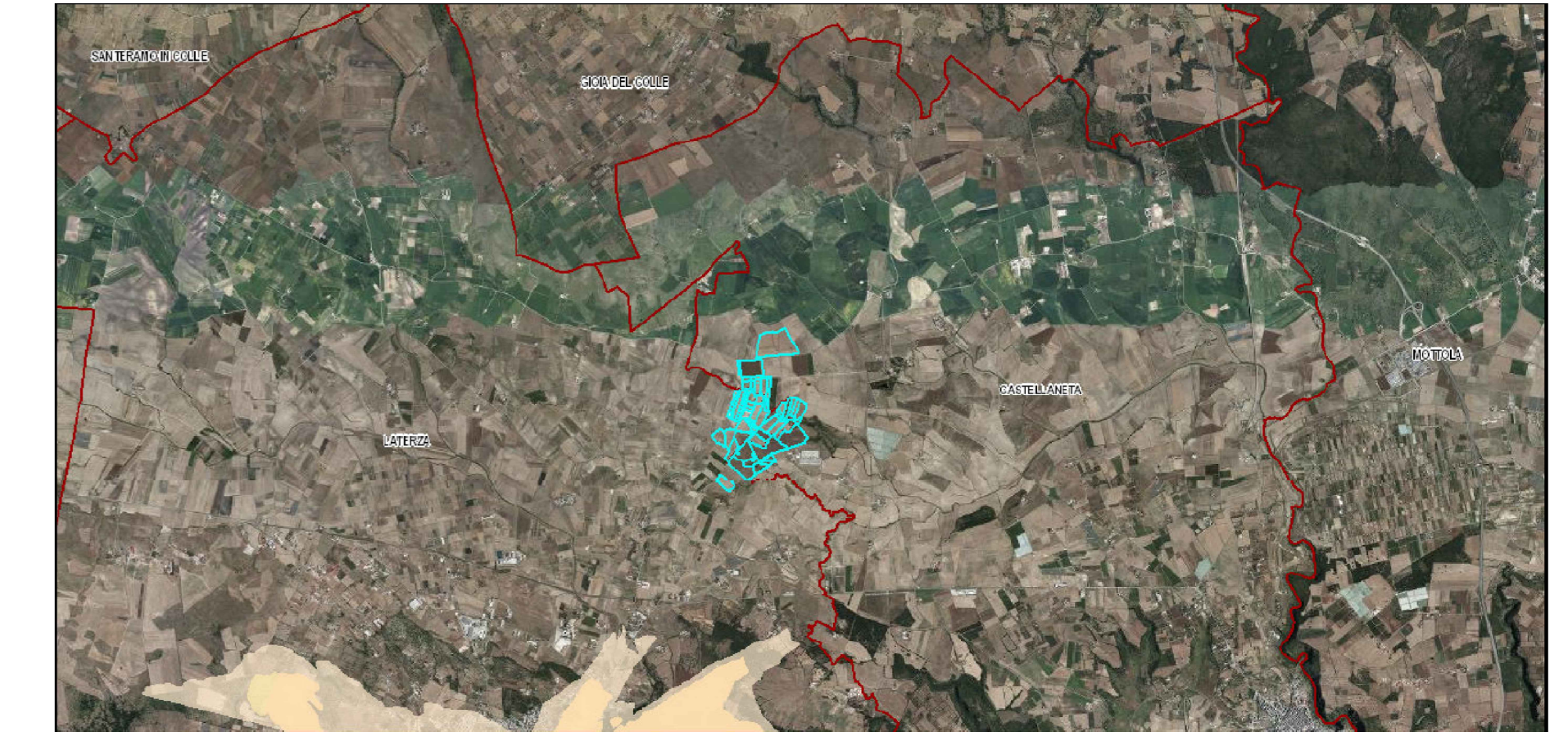

Coni Visuali

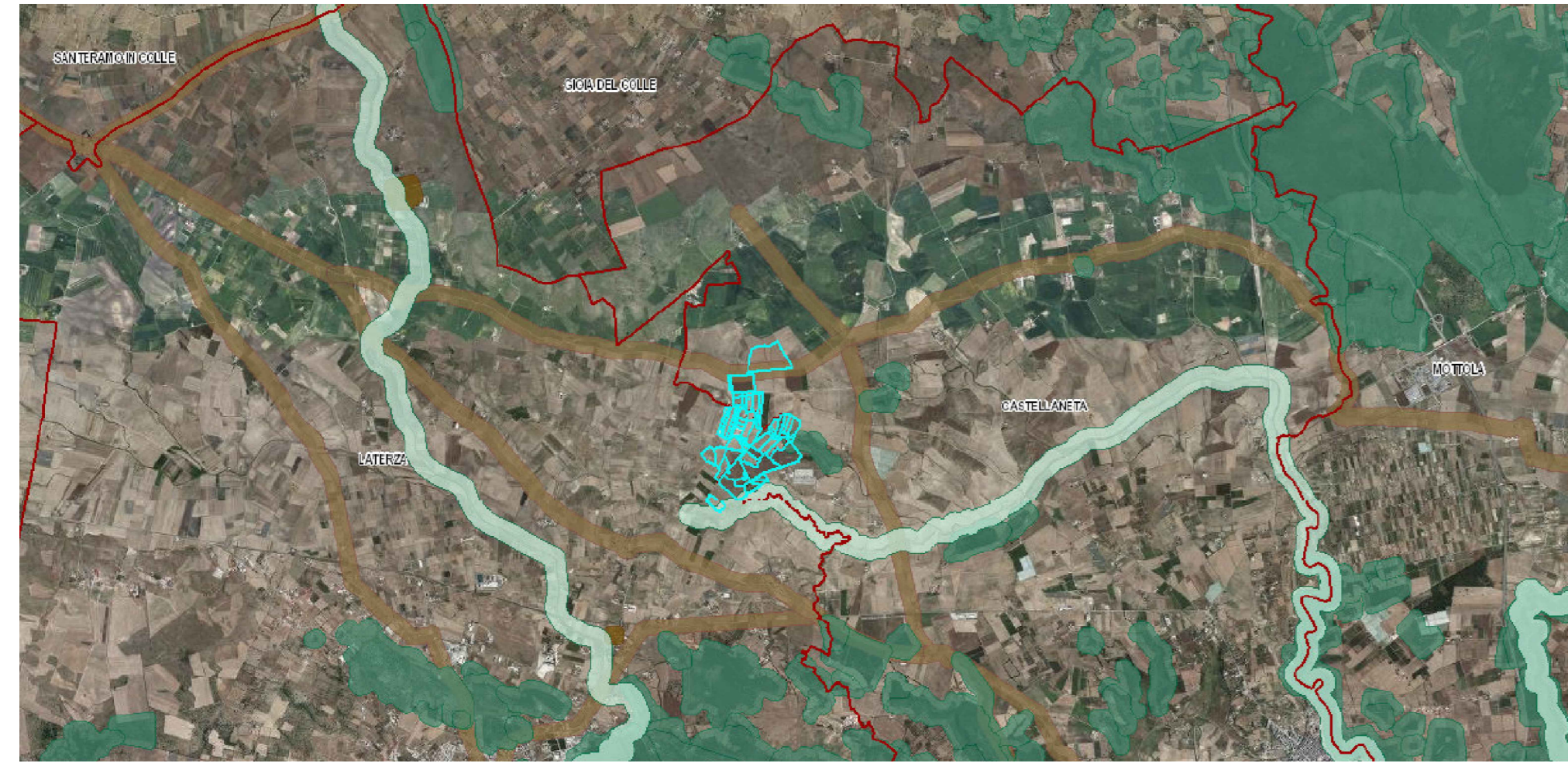

Aree tutelate per legge

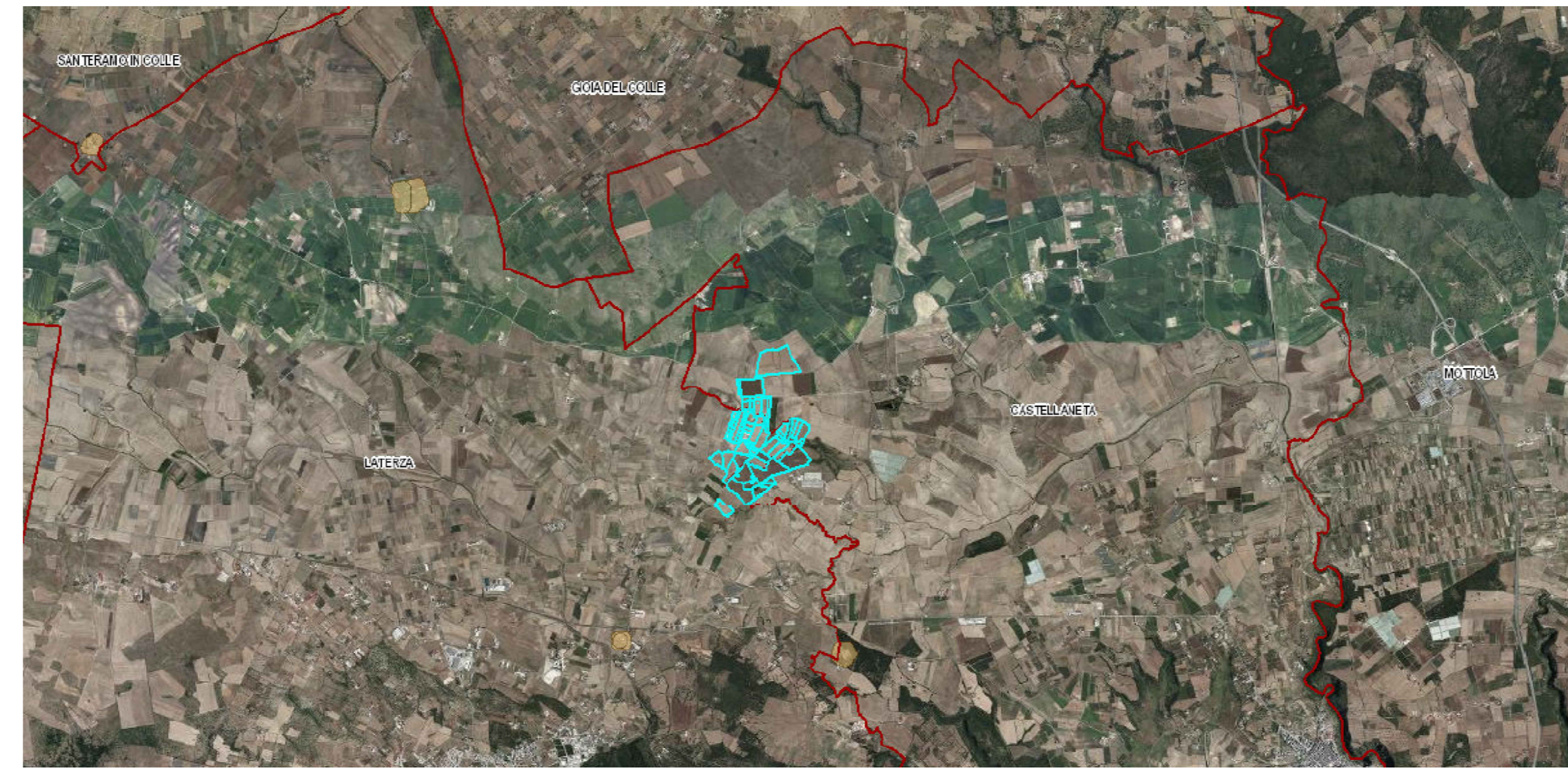

Beni culturali con 100 m

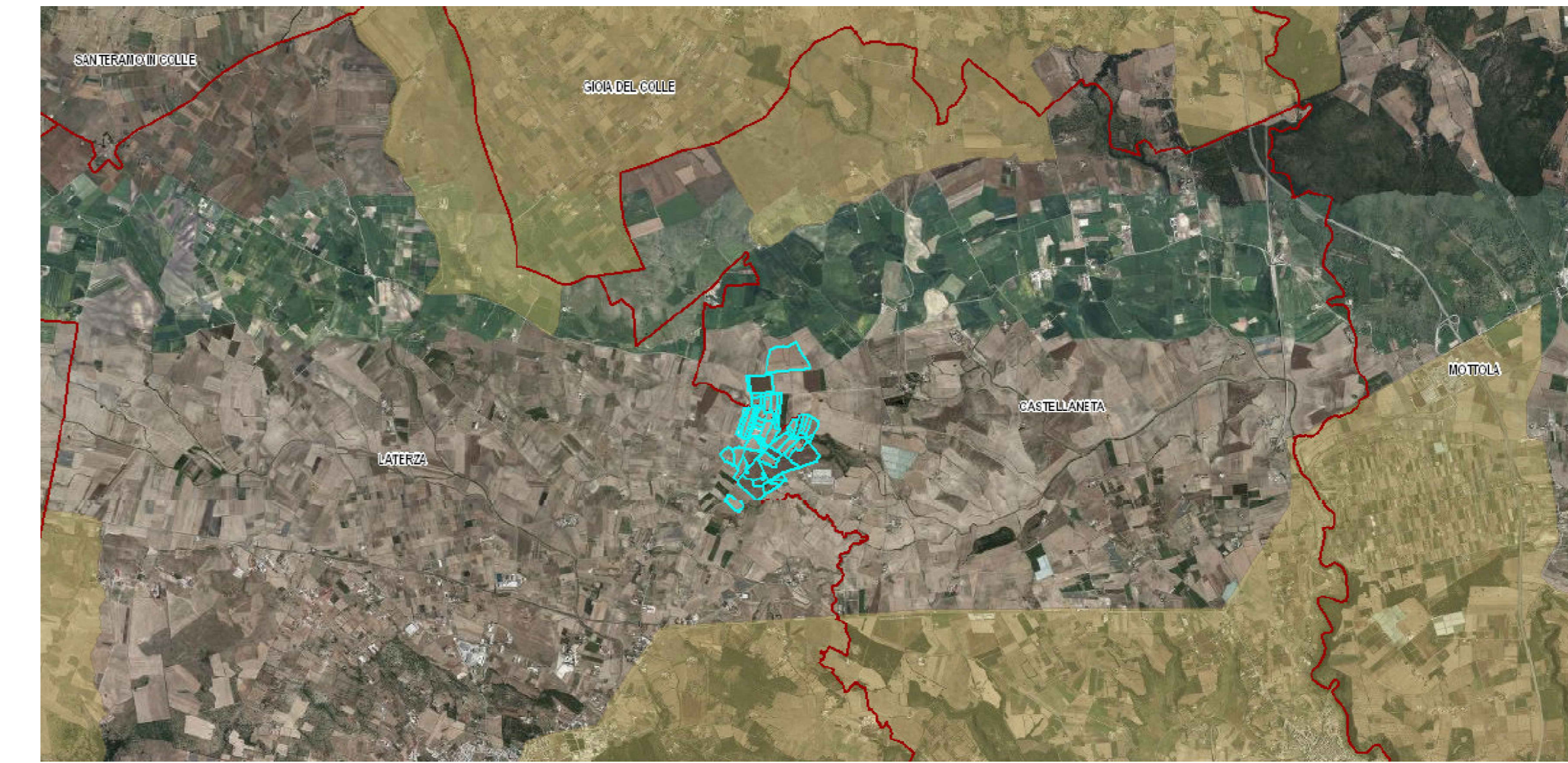

Aree IBA

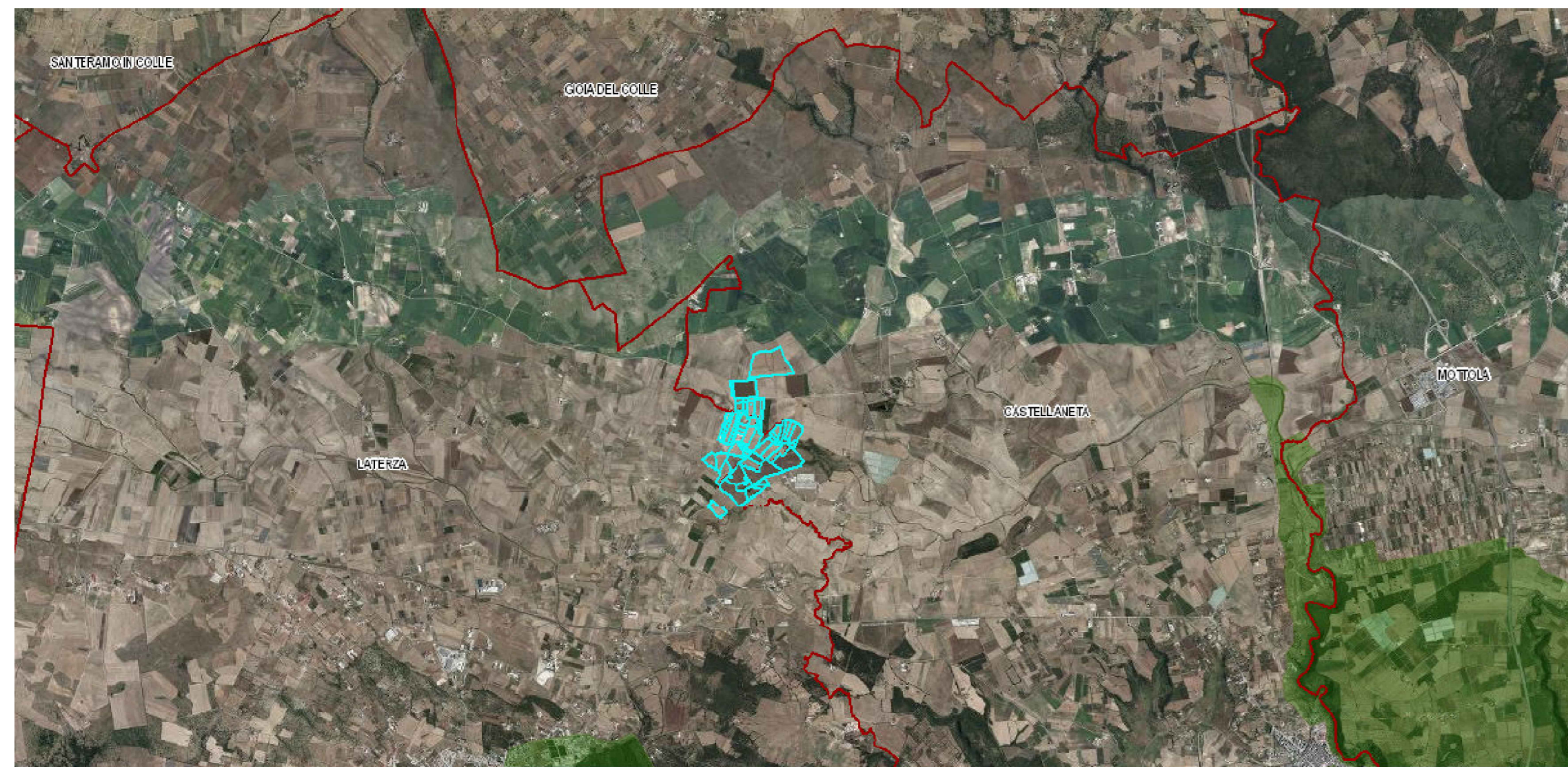

Immobili ed Aree dichiarate di notevole interesse pubblico

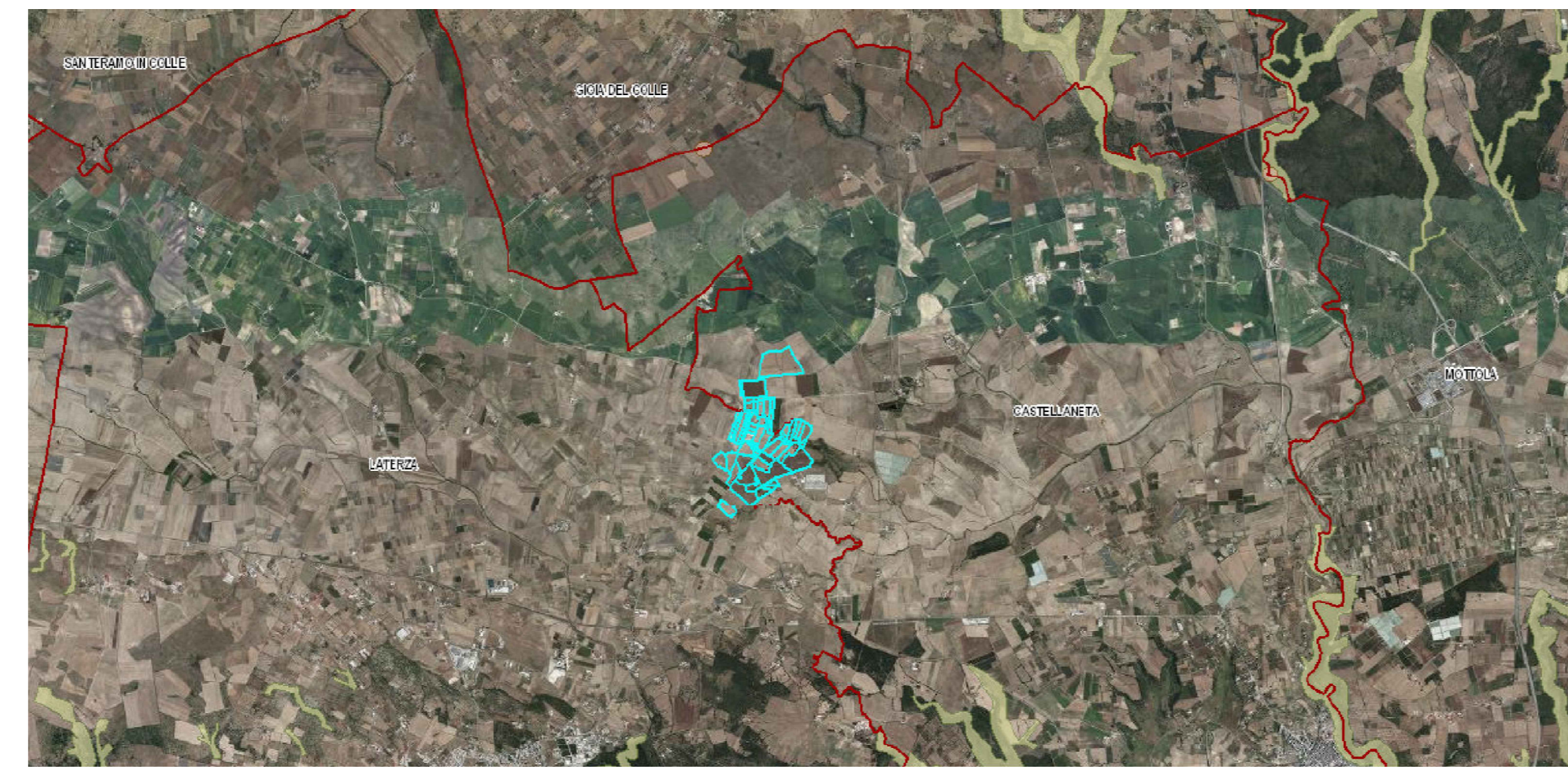

Lame - Gravine - Grotte

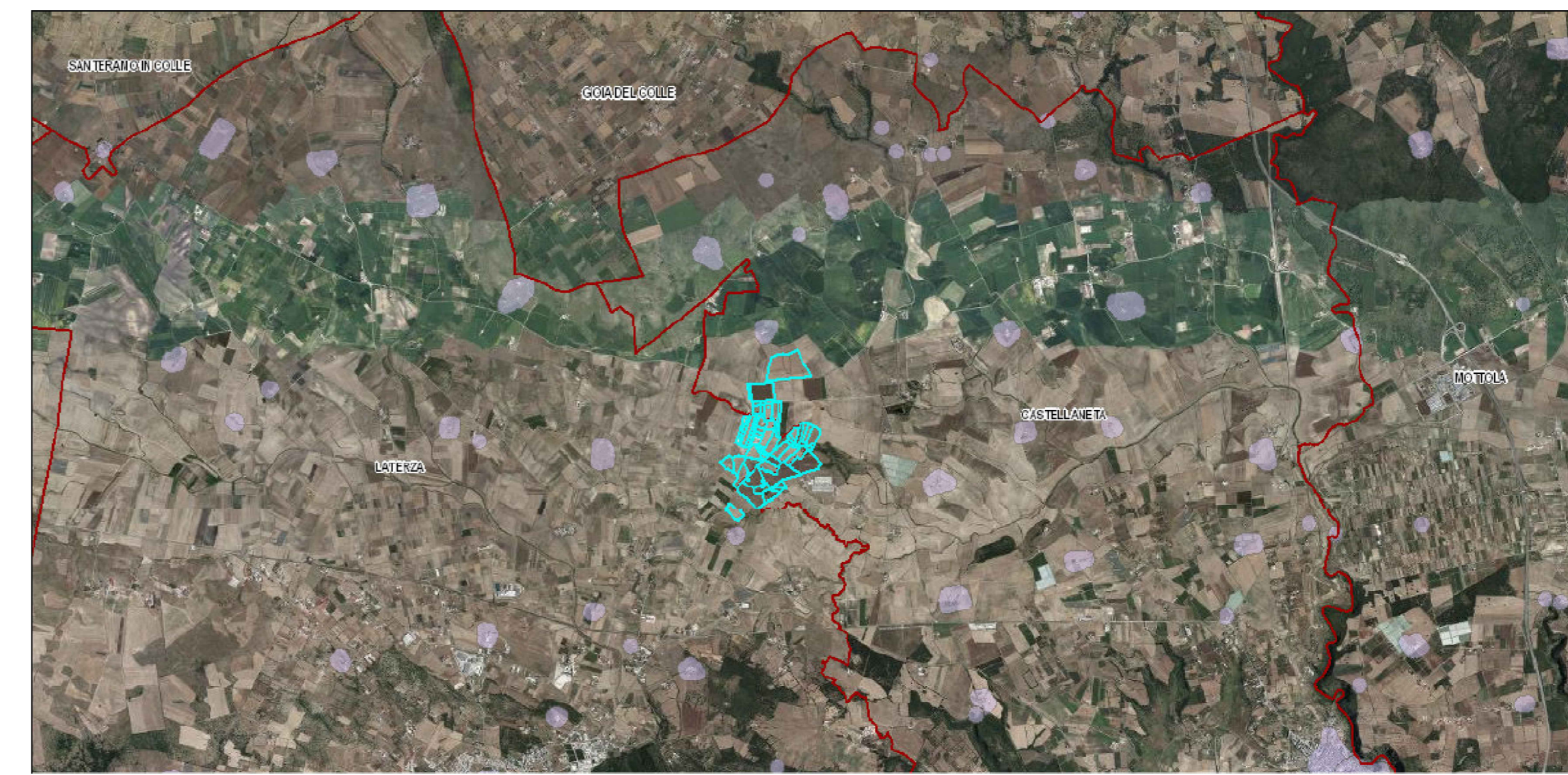

Segnalazione Carta dei Beni con Buffer di 100 m

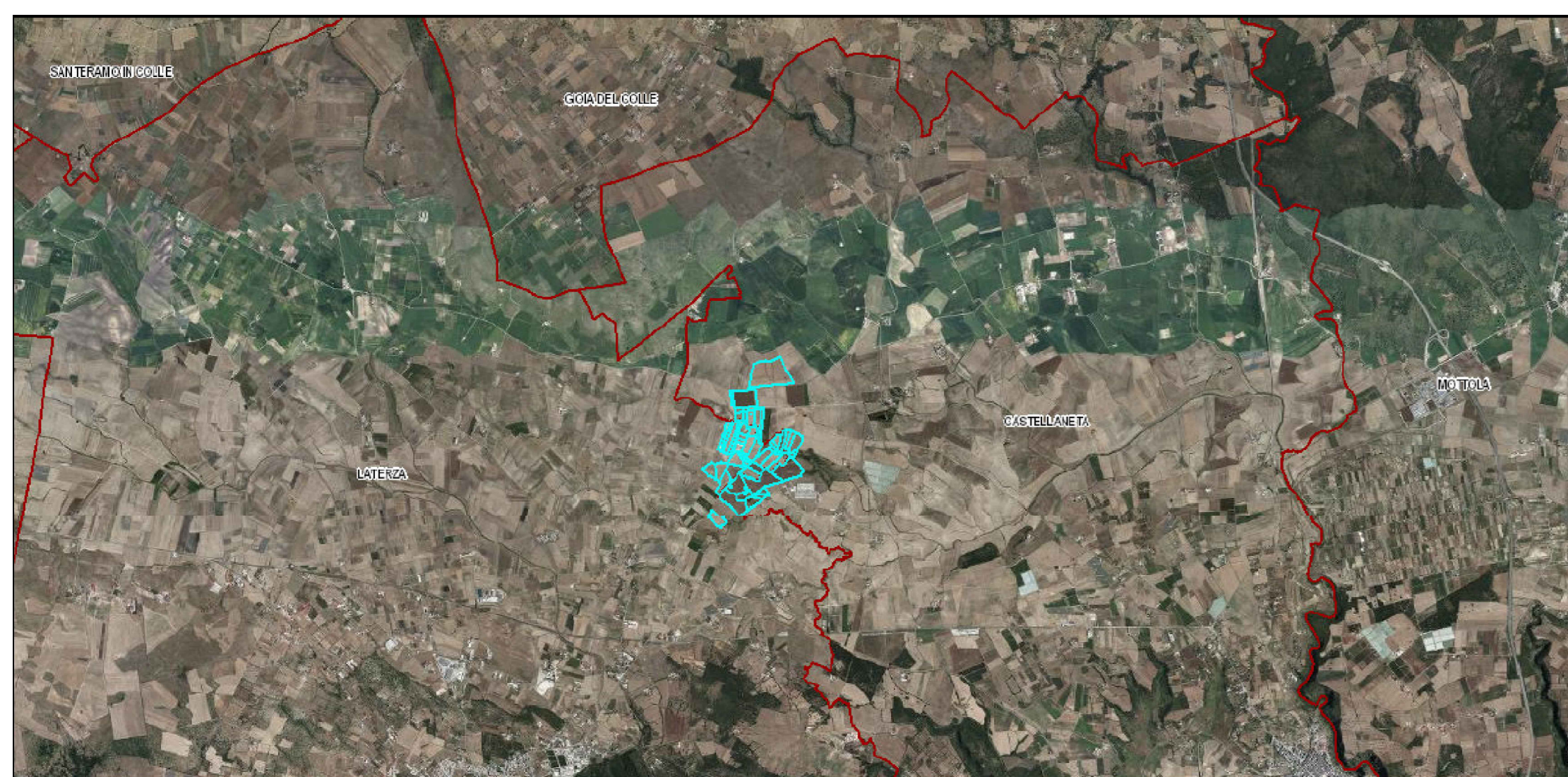

Siti UNESCO

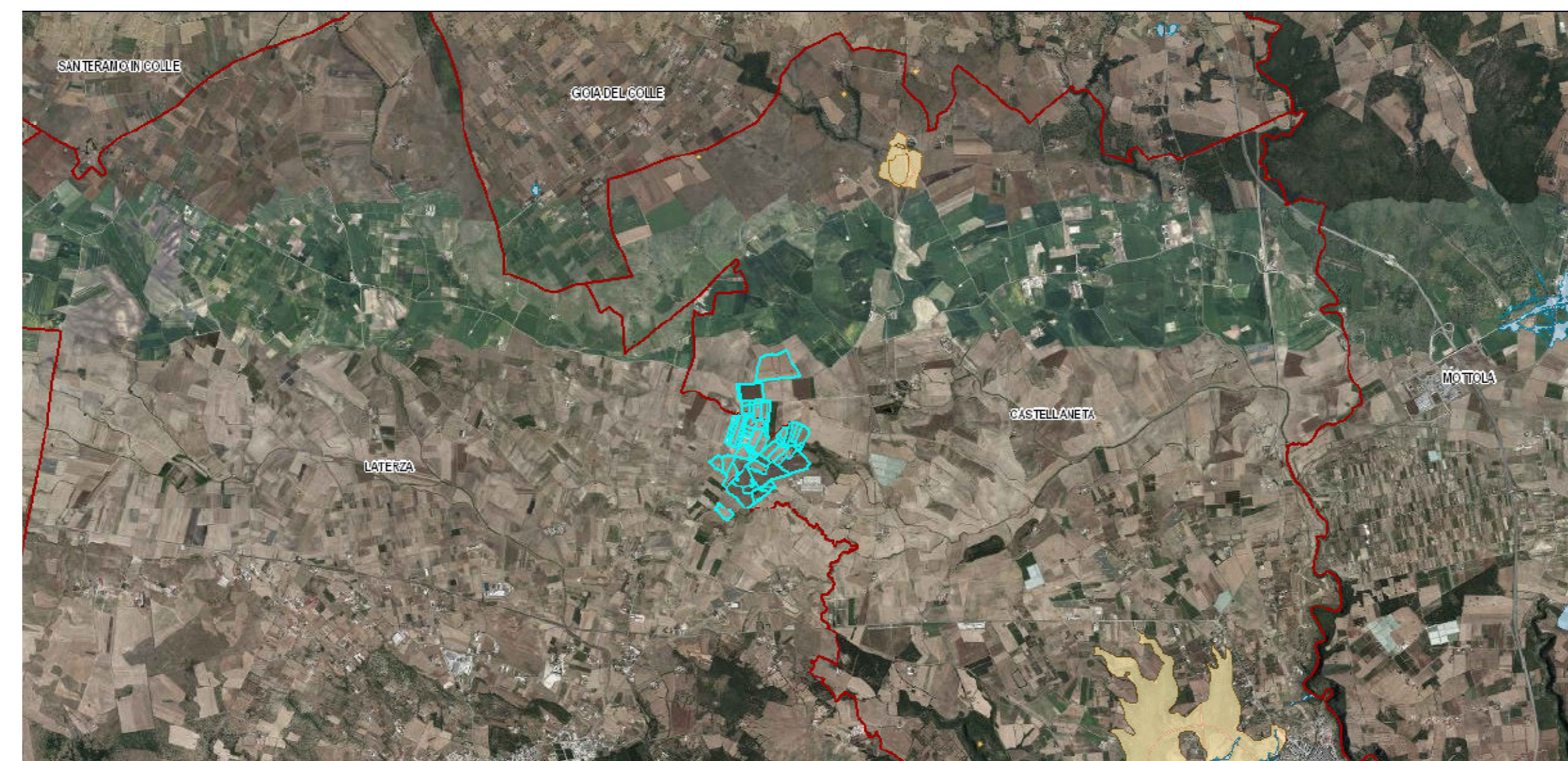

PAI

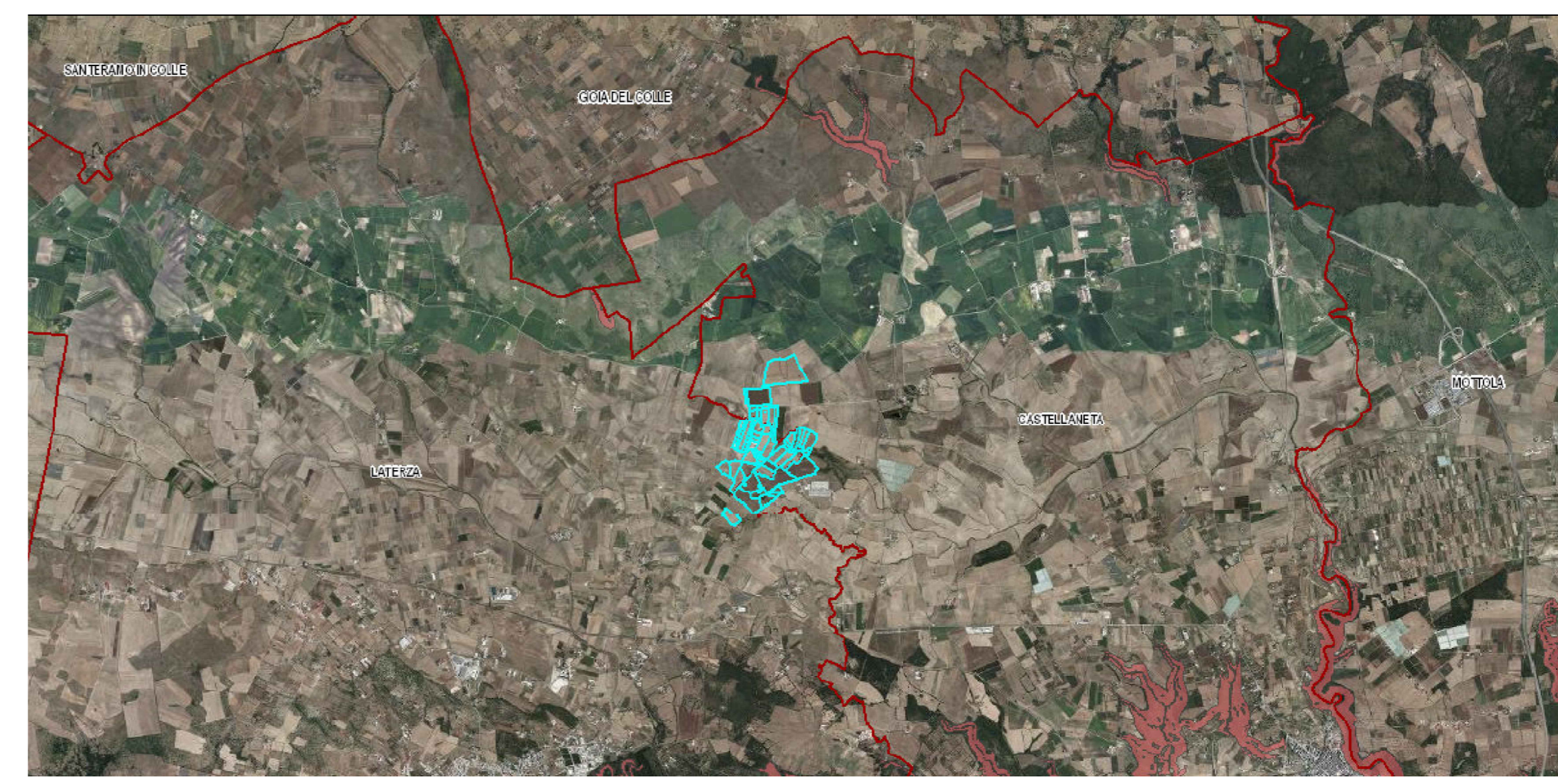

Versanti

COMUNI DI CASTELLANETA E LATERZA
 Provincia di TARANTO
 Regione PUGLIA

PROGETTO DEFINITIVO
 Id AU 5X94018

Nome Progetto / Project Name:
 Progetto per l'attuazione del Green Deal Europeo approvato l'11.12.2019:
"INTERVENTO AGROVOLTAICO IN SINERGIA FRA PRODUZIONE AGRICOLA ED ENERGETICA CON CREAZIONE DI OASI DI PROTEZIONE PER LA BIODIVERSITA' ANIMALE E VEGETALE"
 Potenza elettrica: DC 55,624 MW - AC 48,200 MW

Titolo documento / Document title:
INQUADRAMENTO VINCOLISTICO - AREE NON IDONEE

Scatolotto documento / Document subtitle:
INQUADRAMENTO VINCOLISTICO - AREE NON IDONEE

Del gruppo:
Statkraft

N. Revisione	Descrizione revisione	Elaborato	Verificato	Approvato

Consenso / Advice: _____ Codice Identificatore Elaborato: _____

StudioInserimentoUrbanistico_08

Progettazione a cura:
SEROS INVEST ENERGY
Car. Imp. n. 1158/88/000
 Via Caradosso, 9 - MILANO
 Tel. 02 88480000
 Fax 02 88480001
 Email: info@serosinvestenergy.it

scala 1:64.000 Formato A0

Commessa	Data	Tipologia documento	N. Progressivo	Revisione
	Marzo 2022	SIU	08	2

Ing. Pietro LICIGNANO
 Ing. Fernando APOLLONIO
Aut. n. 1288 del 14/03/2017

TUTTI I DIRITTI SONO RISERVATI - Questo documento è di proprietà esclusiva Statkraft, che si riserva ogni diritto sullo stesso. Pertanto non può essere copiato, riprodotto, comunicato o divulgato ad altri o usato in qualsiasi maniera, nemmeno per fini sperimentali, senza autorizzazione scritta dell'autore.