

REGIONE PUGLIA
 PROVINCIA di FOGGIA
 COMUNE di SAN MARCO IN LAMIS

Iberdrola Renovables Italia SpA
 Piazzale dell'Industria 40, 00144 Roma (RM)

VEGA sas LANDSCAPE ECOLOGY & URBAN PLANNING
 Via Jonica, 16 - Siracusa (SR) - 96100
 Tel. 0931.1963409 - Web: www.antexgroup.it
 e-mail: info@antexgroup.it

Antex group

Arch. Antonio Demaio
 Via N. dell'Cam. 48 - 71121 Foggia (FG)
 Tel. 0881.756251 | Fax: 1764412324
 E-Mail: at.demaio@gmail.com

Dott. Geol. Domenico Masselli
 e-mail: geologmasselli@iberdrola.it
 Via Prof. Carlo Luigi Torelli n°7 - 71011 APRICENA (FG)
 PEC: geologmasselli@pec.sicurezza.poste.it
 (+39) 347.47.07.531 - P.IVA 03246750719

Dott. Forestale Luigi Lupo
 Corso Roma, 110 - 71121 Foggia
 E-Mail: luigilupo@iberdrola.it

Dott.sa Ing. Antonella Laura Giordano
 Viale degli Anzoni, 73 - 71121 Foggia (FG)
 Tel/Fax 0881.070126 | Cell. 346.6330966
 E-Mail: lauragiordano@gmail.com

Dott. Vincenzo Fico
 ARCHEO LOGICA
 E-Mail: info@archeologicasi.com

Progetto per la realizzazione di un impianto per produzione di energia elettrica da fonte solare fotovoltaica denominato "San Chirico" di potenza nominale pari a 47,848 MWp nel Comune di San Marco in Lamis (FG) e delle opere connesse ed infrastrutture indispensabili alla costruzione e all'esercizio dell'impianto.

Valutazione di Impatto Ambientale
 ai sensi dell'art.23 D.Lgs.152/2006

00	Settembre 2021	Emissione per progetto definitivo	Vega	Arch. A. Demaio	Iberdrola spa
Rev.	Data	Oggetto della revisione	Elaborazione	Verifica	Approvazione

Scale: 1:15 000
 Formato: Prof. interno W37D456

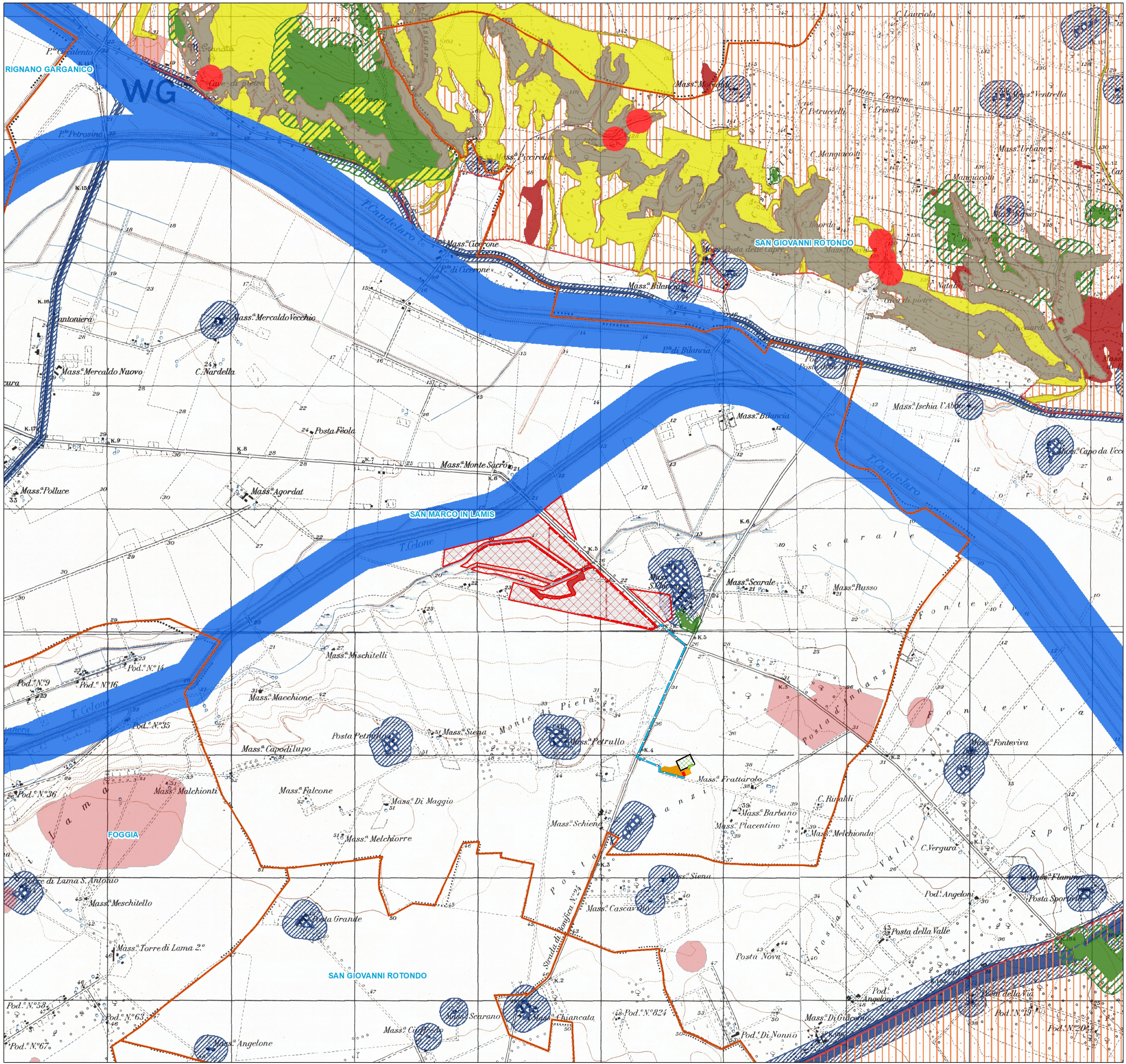

OPERE IMPIANTO FOTOVOLTAICO

- Recinzione
- Stringhe FTV
- Cavidotto MT interno
- Cavidotto MT esterno
- Cavidotto AT esterno
- Stazione utente
- Altre stazioni utente
- Stazione Utente condivisa
- SSE Tema

Altre informazioni

- Limiti comunali

6.1.1 Componenti Geomorfologiche
 Ulteriori contesti paesaggistici
 Lanee e gravine
 Doline
 Gassoli (facile limite)
 Ingobbite
 Cordoni dunari
 Grotte
 Versanti

6.1.2 Componenti Idrologiche
 Beni paesaggistici
 Istituti costieri
 Area contenitori ai laghi
 Fiumi e torrenti, acque pubbliche
 Sorgenti
 Ulteriori contesti paesaggistici
 Reticolo idrografico di connessione della R.E.R.
 Vincolo idrogeologico

6.1.3 Componenti Botanico Vegetazionali
 Beni paesaggistici
 Drovici
 Zone umide Ramsar
 Ulteriori contesti paesaggistici
 Area di rispetto dei boschi
 Area umide
 Prati e pascoli naturali
 Formazioni arbustive in evoluzione naturale

6.2.3 Componenti della Area Protetta e dei Siti Naturalistici
 Beni Paesaggistici
 Parchi a riserva
 Aree e riserve naturali marine
 Parchi nazionali e riserve naturali statali
 Parchi e riserve naturali regionali
 Ulteriori contesti paesaggistici
 Siti di rilevanza naturalistica
 ZPS
 SIC
 SIC MARE
 Area di rispetto dei parchi e delle riserve regionali

6.3.1 Componenti culturali e inedite
 Beni paesaggistici
 Immobili e aree di notevole interesse pubblico
 Zone gravate da usi civili validate
 Zone gravate da usi civili
 Zone di interesse archeologico
 Ulteriori contesti paesaggistici
 Tattocronanza della stratificazione ineditativa
 a - siti interessanti da base storico culturale
 b - aree appartenenti alla rete dei tratturi
 c - aree a rischio archeologico

6.3.2 Componenti dei Valori Paesaggistici
 Ulteriori contesti paesaggistici
 Luoghi panoramici
 Luoghi panoramici (podgoni)
 Strade a valenza paesaggistica
 Strade a valenza paesaggistica (podgoni)
 Strade panoramiche
 Coni visuali