







REGIONE PUGLIA



PROVINCIA di FOGGIA

COMUNE di SAN MARCO IN LAMIS

<p>Proponente</p>	<p>Iberdrola Renovables Italia SpA Piazzale dell'Industria 40, 00144 Roma (RM)</p> 				
<p>Coordinamento</p>	 <p>VEGA sas LANDSCAPE ECOLOGY & URBAN PLANNING Via delli Carri, 48 - 71121 Foggia - Tel. 0881.758251 - Fax: 1784412324 mail: info@studiovega.org - website: www.studiovega.org</p>	<p>Progettazione Civile-Elettrica</p>	 <p>Via Jonica, 16 – Siracusa (SR) - 96100 Tel. 0931.1663409 - Web: www.antexgroup.it e-mail: info@antexgroup.it</p>		
<p>Studio Ambientali e Paesaggistici</p>	<p>Arch. Antonio Demaio Via N. delli Carri, 48 - 71121 Foggia (FG) Tel. 0881.756251 Fax 1784412324 E-Mail: sit.vega@gmail.com</p>		<p>Studio Geologico-Geotecnico</p>	<p>Dott. Geol. Domenico Masselli e-mail: geologomasselli@libero.it Via Prof. Carlo Luigi Torelli n°7 - 71011 APRICENA(FG) PEC: geologomasselli@epap.sicurezza postale.it (+39) 347.47.07.531 - P.IVA 03246750719</p>	
<p>Studio Flora fauna ed ecosistema</p>	<p>Dott. Forestale Luigi Lupo Corso Roma, 110 - 71121 Foggia E-Mail: luigilupo@libero.it</p>		<p>Studio Idrologico-Idraulico</p>	<p>Studio di ingegneria Dott.sa Ing. Antonella Laura Giordano Viale degli Aviatori, 73 - 71121 Foggia (Fg) Tel./Fax 0881.070126 Cell. 346.6330966 E-Mail: lauragiordano@gmail.com</p>	
<p>Studio Archeologico</p>	 <p>Dott. Vincenzo Ficco Tel. 0881.750334 E-Mail: info@archeologicasrl.com</p>				
<p>Opera</p>	<p>Progetto per la realizzazione di un impianto per produzione di energia elettrica da fonte solare fotovoltaica denominato "San Chirico" di potenza nominale pari a 47,848 MWp nel Comune di San Marco in Lamis (FG) e delle opere connesse ed infrastrutture indispensabili alla costruzione e all'esercizio dell'impianto.</p> <p style="text-align: center;">Valutazione di Impatto Ambientale ai sensi dell'art.23 D.Lgs.152/2006</p>				
<p>Oggetto</p>	<p>Folder: Documentazione relativa al rapporto con gli elementi tutelati dal Piano Paesaggistico Regionale</p>			<p>Sez. L</p>	
	<p>Nome Elaborato: W37D456_AnalisiPPTR_01.pdf</p>			<p>Codice Elaborato: L01</p>	
	<p>Descrizione Elaborato: Relazione Pedo-Agronomica</p>				
<p>00</p>	<p>ottobre 2021</p>	<p>Emissione per progetto definitivo</p>	<p>Vega</p>	<p>Arch. A. Demaio</p>	<p>Iberdrola spa</p>
<p>Rev.</p>	<p>Data</p>	<p>Oggetto della revisione</p>	<p>Elaborazione</p>	<p>Verifica</p>	<p>Approvazione</p>
<p>Scala:</p>	<p>NC</p>				
<p>Formato:</p>	<p>Prot. interno</p>	<p style="text-align: center; border: 1px solid black; padding: 5px;">W37D456</p>			

Progetto per la realizzazione di un impianto per produzione di energia elettrica da fonte solare fotovoltaica denominato "San Chirico" di potenza nominale pari a 47,848 MWp nel Comune di San Marco in Lamis (FG) e delle opere connesse ed infrastrutture indispensabili alla costruzione e all'esercizio dell'impianto.

INDICE

1 INQUADRAMENTO URBANISTICO TERRITORIALE	2
2 INQUADRAMENTO NORMATIVO	4
3. CARATTERIZZAZIONE AGRONOMICA DEL SITO DESTINATO ALLA COSTRUZIONE DELL'IMPIANTO, E VALUTAZIONE DELLA SUA'IDONEITÀ AGRO-AMBIENTALE AI SENSI DELLA NORMATIVA VIGENTE	6

Progetto per la realizzazione di un impianto per produzione di energia elettrica da fonte solare fotovoltaica denominato "San Chirico" di potenza nominale pari a 47,848 MWp nel Comune di San Marco in Lamis (FG) e delle opere connesse ed infrastrutture indispensabili alla costruzione e all'esercizio dell'impianto.

INTRODUZIONE

La presente relazione pedoagronomica accompagna gli elaborati progettuali, ai quali si rinvia per approfondimenti specifici, riguardante la realizzazione di un impianto di produzione di energia elettrica da fonte fotovoltaica da ubicarsi nel Comune di San Marco in Lamis (FG), mediante l'installazione di 7 sottocampi con n. 88.608 moduli fotovoltaici, montati su strutture metalliche conficcate nel terreno, per inseguimento mono-assiale, su una superficie complessiva di circa 63,2464 ha, per una potenza di picco complessiva dell'impianto pari a 47,848 MWp.

Tale relazione è finalizzata alla caratterizzazione pedo-agronomica ed alla eventuale individuazione e descrizione di produzioni agricole di particolare pregio (Biologico, I.G.P. - I.G.T. - D.O.C. e D.O.P.) rispetto al contesto paesaggistico del sito destinato alla costruzione dell'impianto, ed alla valutazione dell'idoneità dello stesso a tale scopo dal punto di vista agro-ambientale ai sensi della normativa vigente.

1 INQUADRAMENTO URBANISTICO TERRITORIALE

L'impianto fotovoltaico in oggetto, con riferimento al Catasto Terreni del Comune di San Marco in Lamis (FG), coinvolgerà le seguenti unità catastali di seguito riportate:

Riferimenti catastali			Superfici			Qualità	Classe
Comune	FG	P.Illa	ha	a	ca		
San Marco in Lamis	127	9	12	12	50	SEMINATIVO/SEMIN IRRIG	2/U
	127	27	5	38	32	SEMIN IRRIG	U
	127	29	7	61	90	SEMINATIVO/PASCOLO	2/1
	127	45	25	25	0	SEMINATIVO	2
	127	46	19	10	0	SEMINATIVO	2
	127	47	5	33	0	SEMINATIVO	2
	127	48	0	65	0	SEMINATIVO	2
	127	49	11	98	57	SEMIN IRRIG/SEMINATIVO	U/2
	127	23	1	24	60	SEMIN IRRIG	U
	127	25	0	50	54	SEMINATIVO	2
	127	56	0	49	12	SEMIN IRRIG	U

Progetto per la realizzazione di un impianto per produzione di energia elettrica da fonte solare fotovoltaica denominato "San Chirico" di potenza nominale pari a 47,848 MWp nel Comune di San Marco in Lamis (FG) e delle opere connesse ed infrastrutture indispensabili alla costruzione e all'esercizio dell'impianto.



Figura 1. Individuazione dell'area di impianto su Carta IGM 1:25.000

L'area oggetto dell'intervento si trova nel territorio comunale di San Marco in Lamis a circa 15 km a NORD del centro abitato di San Marco in Lamis e circa 13 km a NNE del centro abitato di Ascoli Satriano e circa 15 km a SO del centro abitato di Foggia. Il PTCP di Foggia ha individuato degli Ambiti di paesaggio che caratterizzano il territorio provinciale a cui ha abbinato una sintetica individuazione dei sistemi di tutela, intesi non come vincoli allo sviluppo del territorio quanto, piuttosto, come opportunità per la tutela e la valorizzazione della risorsa paesaggio.

Progetto per la realizzazione di un impianto per produzione di energia elettrica da fonte solare fotovoltaica denominato "San Chirico" di potenza nominale pari a 47,848 MWp nel Comune di San Marco in Lamis (FG) e delle opere connesse ed infrastrutture indispensabili alla costruzione e all'esercizio dell'impianto.

L'area individuata per lo sviluppo del progetto fotovoltaico ricade nel comprensorio del **Tavoliere** e si posiziona al centro della piana tra il promontorio del Gargano ed i Monti Dauni.

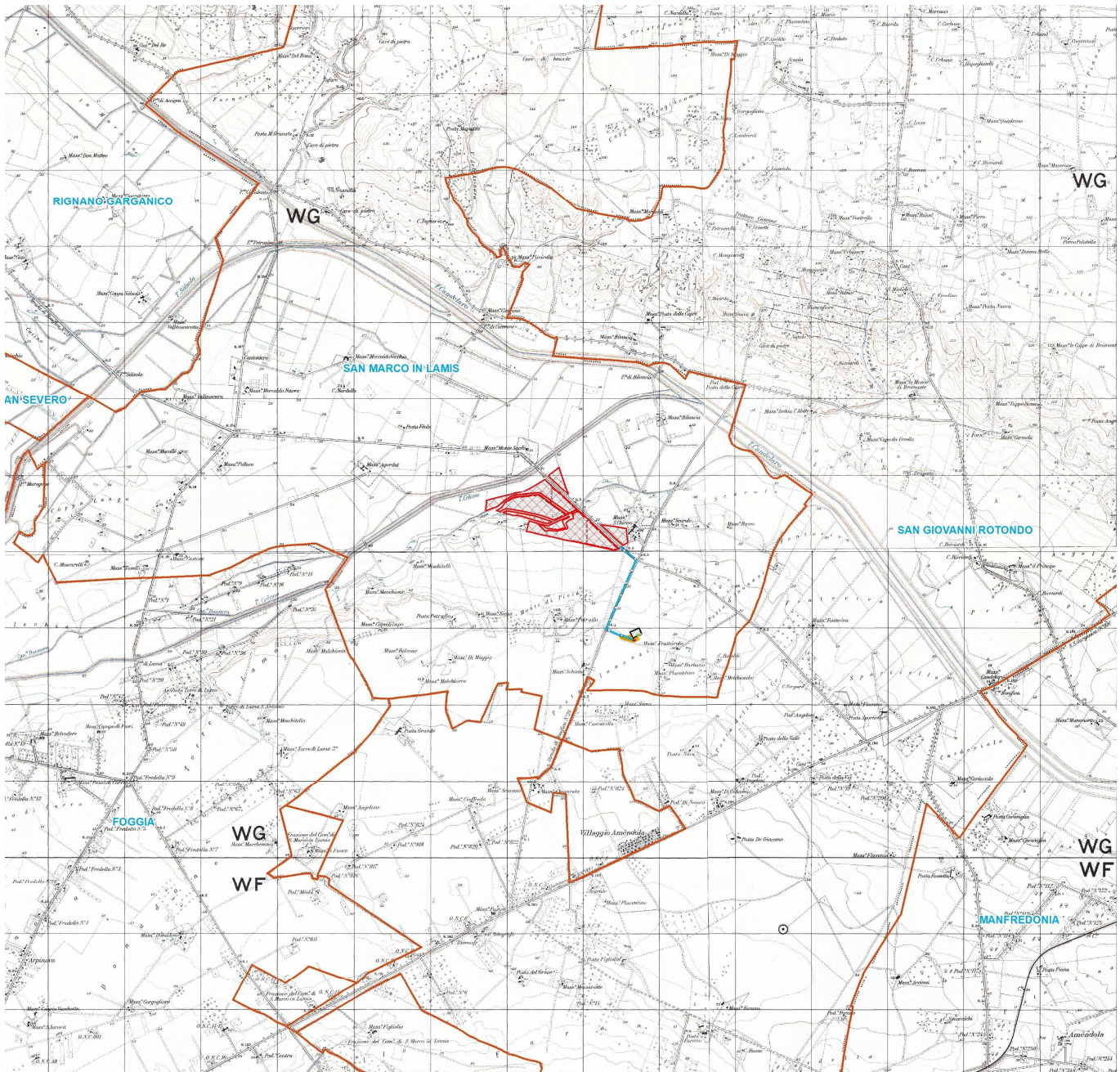
La destinazione urbanistica dei terreni interessati dalla realizzazione del presente impianto, desunta dai vigenti strumenti di gestione territoriale del Comune di San Marco in Lamis (FG) risulta essere classificata entrambe come **Art. 45/S Contesti a prevalente funzione agricola da tutelare e rafforzare e Art. 47/S Contesto del Corridoio ecologico del Candelaro – PTCP.**

2 INQUADRAMENTO NORMATIVO

Secondo quanto disposto dal Decreto Legislativo 29/12/2003 n.387 recante norme in materia di "Attuazione della direttiva 2001/77/CE relativa alla promozione dell'energia elettrica prodotta da fonti rinnovabili nel mercato interno dell'elettricità" art. 12 comma 7, che indica testualmente:

Gli impianti di produzione di energia elettrica, di cui all'articolo 2, comma 1, lettere b) e c)

b- impianti alimentati da fonti rinnovabili programmabili: impianti alimentati dalle biomasse e dalla fonte idraulica, ad esclusione, per quest'ultima fonte, degli impianti ad acqua fluente, nonché' gli impianti ibridi, di cui alla lettera d);

c- impianti alimentati da fonti rinnovabili non programmabili o comunque non assegnabili ai servizi di regolazione di punta: impianti alimentati dalle fonti rinnovabili che non rientrano tra quelli di cui alla lettera b), possono essere ubicati anche in zone classificate agricole dai vigenti piani urbanistici.

Nell'ubicazione si dovrà tenere conto delle disposizioni in materia di sostegno nel settore agricolo, con particolare riferimento alla valorizzazione delle tradizioni agroalimentari locali, alla tutela della biodiversità, così come del patrimonio culturale e del paesaggio rurale di cui alla legge 5 marzo 2001, n. 57, articoli 7 e 8, nonché' del decreto legislativo 18 maggio 2001, n. 228, articolo 14 che dettano le norme operative per il perseguimento degli obiettivi di:

- promuovere, anche attraverso il metodo della concertazione, il sostegno e lo sviluppo economico e sociale dell'agricoltura, dell'acquacoltura, della pesca e dei sistemi agroalimentari secondo le vocazioni produttive del territorio, individuando i presupposti per l'istituzione di distretti agroalimentari, rurali ed ittici di qualità assicurando la tutela delle risorse naturali, della biodiversità, del patrimonio culturale e del paesaggio agrario e forestale;
- favorire lo sviluppo dell'ambiente rurale e delle risorse marine, privilegiando le iniziative dell'imprenditoria locale, anche con il sostegno della multifunzionalità dell'azienda agricola, di acquacoltura e di pesca, comprese quelle relative alla gestione ed alla tutela ambientale e paesaggistica, anche allo scopo di creare fonti alternative di reddito

Progetto per la realizzazione di un impianto per produzione di energia elettrica da fonte solare fotovoltaica denominato "San Chirico" di potenza nominale pari a 47,848 MWp nel Comune di San Marco in Lamis (FG) e delle opere connesse ed infrastrutture indispensabili alla costruzione e all'esercizio dell'impianto.

- ammodernare le strutture produttive agricole, della pesca e dell'acquacoltura, forestali, di servizio e di fornitura di mezzi tecnici a minor impatto ambientale, di trasformazione e commercializzazione dei prodotti nonché le infrastrutture per l'irrigazione al fine di sviluppare la competitività delle imprese agricole ed agroalimentari, soddisfacendo la domanda dei mercati ed assicurando la qualità dei prodotti, la tutela dei consumatori e dell'ambiente;
- garantire la tutela della salute dei consumatori nel rispetto del principio di precauzione, promuovendo la riconversione della produzione intensiva zootecnica in produzione estensiva biologica e di qualità, favorire il miglioramento e la tutela dell'ambiente naturale, delle condizioni di igiene e di benessere degli animali negli allevamenti, nonché della qualità dei prodotti per uso umano e dei mangimi per gli animali, in particolare sviluppando e regolamentando sistemi di controllo e di tracciabilità delle filiere agroalimentari;
- garantire un costante miglioramento della qualità, valorizzare le peculiarità dei prodotti e il rapporto fra prodotti e territorio, assicurare una adeguata informazione al consumatore e tutelare le tradizioni alimentari e la presenza nei mercati internazionali, con particolare riferimento alle produzioni tipiche, biologiche e di qualità;
- favorire l'insediamento e la permanenza dei giovani e la concentrazione dell'offerta in armonia con le disposizioni comunitarie in materia di concorrenza;
- assicurare, in coerenza con le politiche generali del lavoro, un idoneo supporto allo sviluppo occupazionale nei settori agricolo, della pesca, dell'acquacoltura e forestale, per favorire l'emersione dell'economia irregolare e sommersa;
- favorire la cura e la manutenzione dell'ambiente rurale, anche attraverso la valorizzazione della piccola agricoltura per autoconsumo o per attività di agriturismo e di turismo rurale;
- favorire lo sviluppo sostenibile del sistema forestale, in aderenza ai criteri e principi individuati dalle Conferenze ministeriali sulla protezione delle foreste in Europa.

In forza di tanto ed in particolare attraverso l'art. 14 del decreto legislativo 18 maggio 2001, n. 228, è stata data la possibilità alle imprese agricole e forestali di stipulare *Contratti di collaborazione con le pubbliche amministrazioni* come di seguito precisato:

1. Le pubbliche amministrazioni possono concludere contratti di collaborazione, anche ai sensi dell'articolo 119 del decreto legislativo 18 agosto 2000, n. 267, con gli imprenditori agricoli anche su richiesta delle organizzazioni professionali agricole maggiormente rappresentative a livello nazionale, per la promozione delle vocazioni produttive del territorio e la tutela delle produzioni di qualità e delle tradizioni alimentari locali.

Progetto per la realizzazione di un impianto per produzione di energia elettrica da fonte solare fotovoltaica denominato "San Chirico" di potenza nominale pari a 47,848 MWp nel Comune di San Marco in Lamis (FG) e delle opere connesse ed infrastrutture indispensabili alla costruzione e all'esercizio dell'impianto.

2. I contratti di collaborazione sono destinati ad assicurare il sostegno e lo sviluppo dell'imprenditoria agricola locale, anche attraverso la valorizzazione delle peculiarità dei prodotti tipici, biologici e di qualità, anche tenendo conto dei distretti agroalimentari, rurali e ittici.

3. Al fine di assicurare un'adeguata informazione ai consumatori e di consentire la conoscenza della provenienza della materia prima e della peculiarità delle produzioni di cui al commi 1 e 2, le pubbliche amministrazioni, nel rispetto degli Orientamenti comunitari in materia di aiuti di Stato all'agricoltura, possono concludere contratti di promozione con gli imprenditori agricoli che si impegnino nell'esercizio dell'attività di impresa ad assicurare la tutela delle risorse naturali, della biodiversità, del patrimonio culturale e del paesaggio agrario e forestale

3. CARATTERIZZAZIONE AGRONOMICA DEL SITO DESTINATO ALLA COSTRUZIONE DELL'IMPIANTO, E VALUTAZIONE DELLA SUA IDONEITÀ AGRO-AMBIENTALE AI SENSI DELLA NORMATIVA VIGENTE

Ai fini della caratterizzazione dell'area e per addivenire ad un giudizio di conformità formulato in ottemperanza alla normativa riportata nel precedente specifico paragrafo, di particolare rilievo è l'analisi dell'uso agronomico a cui la stessa è assoggettata.

Dai sopralluoghi svolti, i terreni agricoli in questione, così come si evince dall'Ortofoto e dal rilievo fotografico di seguito allegati, sono attualmente coltivati a cereali autunno-vernini (grano duro, avena, orzo) avviandati con leguminose (ceci e piselli) facenti parte di una rotazione triennale o quadriennale. Inoltre l'area del progetto pur ricadendo all'interno delle zone D.O.P., I.G.T. e D.O.C. della Provincia di Foggia, non sono state rilevate colture arboree di alcun genere e colture comunque di pregio da segnalare.

Il sottosistema di paesaggio è alquanto esteso e coincide con quello del Tavoliere. La morfologia si presenta pianeggiante (circa 12/23 m s.l.m.). Procedendo verso la costa le forme del paesaggio sono rappresentate da una serie di ripiani variamente estesi e collegati da una serie di scarpate. I versanti e le scarpate sono disseccate da ampie vallate caratterizzate da una serie di modesti terrazzi che confluiscono in valli alluvionali che, in prossimità dei torrenti, terminano in piccole aree palustri.

Dalla ricognizione di campo effettuata in data **10 maggio 2021** rispetto alle componenti del paesaggio agrario, in un area buffer pari a 500 mt come riportato al punto 4.3.3 delle "istruzioni tecniche per la definizione della documentazione a corredo dell'Autorizzazione Unica allegate alla DGR 3029/2010" si è rilevato la totale assenza delle componenti richiamate quali:

- a) alberi monumentali (rilevanti per età, dimensione, significato scientifico, testimonianza storica);*
- b) alberature di specie autoctone (sia stradali che poderali) con funzioni di connessioni ecologiche, naturalistiche (incremento della biodiversità) e paesaggistico;*
- c) muretti a secco.*

Progetto per la realizzazione di un impianto per produzione di energia elettrica da fonte solare fotovoltaica denominato "San Chirico" di potenza nominale pari a 47,848 MWp nel Comune di San Marco in Lamis (FG) e delle opere connesse ed infrastrutture indispensabili alla costruzione e all'esercizio dell'impianto.



Figura 1: Stralcio planimetrico: buffer 500 mt tratteggio nero



Figura 2: Visuale panoramica

In effetti, l'uso prevalente del suolo è agricolo nell'arco dei 500 mt (ai sensi della DGR 3029/2010) con prevalenza di seminativi non irrigui. La morfologia è sub-collinare con pendenze non accentuate. I suoli risultano leggermente sopraelevati rispetto alle aree circostanti.

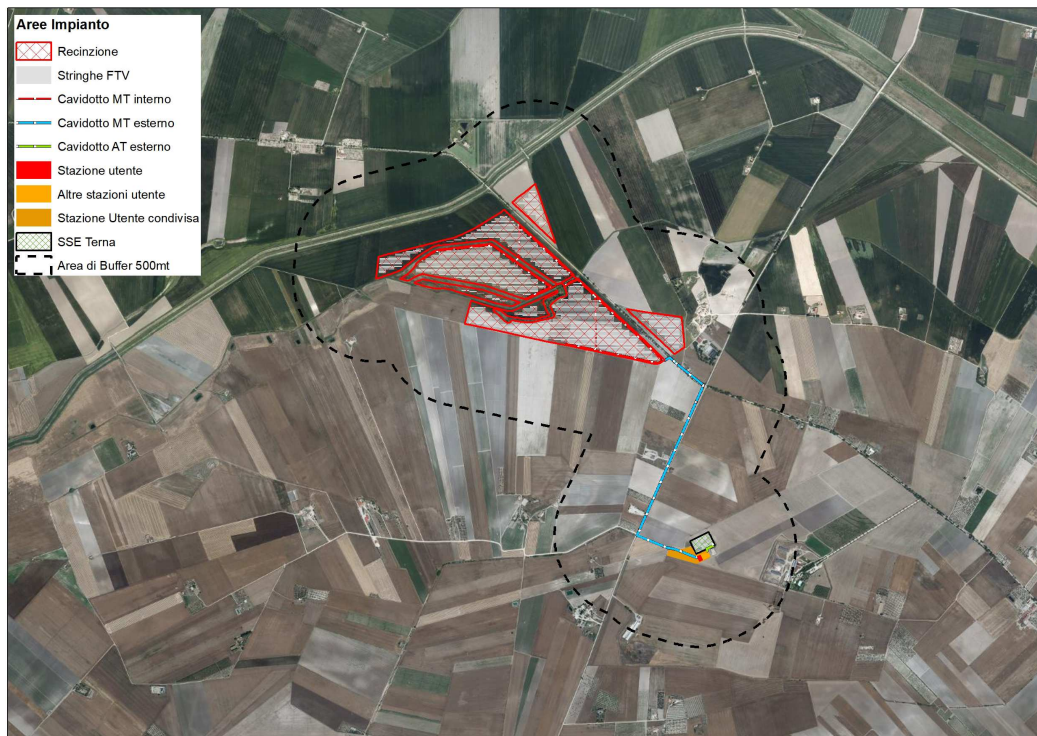
Progetto per la realizzazione di un impianto per produzione di energia elettrica da fonte solare fotovoltaica denominato "San Chirico" di potenza nominale pari a 47,848 MWp nel Comune di San Marco in Lamis (FG) e delle opere connesse ed infrastrutture indispensabili alla costruzione e all'esercizio dell'impianto.

I terreni agricoli sono generalmente profondi, soltanto in alcuni casi limitati in profondità dalla presenza di crosta; la tessitura è fine o moderatamente fine e lo scheletro assente o minimamente presente. Si consiglia, pertanto, la lavorazione dei suoli in fase di tempera per evitare il danneggiamento alla struttura, mantenendosi ad una profondità massima di 25 – 30 cm ed utilizzando attrezzi che non rovescino la zolla, come discissori e scarificatori. Il drenaggio è generalmente buono e solo raramente mediocre.

Il pH varia in base alla presenza di calcare: nei suoli calcarei è alcalino, mentre nei suoli con poco calcare è subalcalino. La capacità di scambio cationico è ottimale e la ritrosità superficiale non desta problemi.

Pertanto, vista la destinazione d'uso dei terreni in esame e il contesto in cui ricadono, si evidenzia l'assenza di strutture e di colture agricole che possano far presupporre l'esistenza di particolari tutele, vincoli o contratti con la pubblica amministrazione per la valorizzazione delle tradizioni agroalimentari locali o della tutela della biodiversità, così come del patrimonio culturale e del paesaggio rurale dell'area stessa.

Inoltre, nell'area del sito non ricadono terreni di particolare pregio in cui risultano vegetanti ulivi considerati monumentali ai sensi della legge regionale 4 giugno 2007, n.14 (Tutela e valorizzazione del paesaggio degli ulivi monumentali della Puglia).

Infine, dagli accertamenti e dalle indagini effettuate presso le sedi competenti relativamente ai terreni oggetto dell'istallazione dell'impianto fotovoltaico il cui progetto è accompagnato dalla presente, non si è rilevata l'esistenza di alcuna delle condizioni di cui al precedente paragrafo, nonché contratti con la pubblica amministrazione stipulati da parte dei proprietari per il perseguimento degli obiettivi di cui alla normativa innanzi riportata.

Pertanto, relativamente alle prescrizioni imposte dal Decreto Legislativo 29/12/2003 n.387 art. 12 comma 7 ed in base alle informazioni che è stato possibile raccogliere non vi è nessun impedimento alla realizzazione dell'opera.

Tanto si doveva in adempimento all'incarico ricevuto.

Foggia, settembre 2021



Il Tecnico

Dott. For. Luigi Lupo