







REGIONE PUGLIA



PROVINCIA di FOGGIA

COMUNE di SAN MARCO IN LAMIS

<p>Proponente</p>	<p><b>Iberdrola Renovables Italia SpA</b> Piazzale dell'Industria 40, 00144 Roma (RM)</p> 				
<p>Coordinamento</p>	 <p><b>VEGA sas</b> LANDSCAPE ECOLOGY &amp; URBAN PLANNING Via delli Carri, 48 - 71121 Foggia - Tel. 0881.758251 - Fax: 1784412324 mail: info@studiovega.org - website: www.studiovega.org</p>	<p>Progettazione Civile-Elettrica</p>	 <p>Via Jonica, 16 – Siracusa (SR) - 96100 Tel. 0931.1663409 - Web: www.antexgroup.it e-mail: info@antexgroup.it</p>		
<p>Studio Ambientali e Paesaggistici</p>	<p><b>Arch. Antonio Demaio</b> Via N. delli Carri, 48 - 71121 Foggia (FG) Tel. 0881.756251   Fax 1784412324 E-Mail: sit.vega@gmail.com</p>	<p>Studio Geologico-Geotecnico</p>	<p><b>Dott. Geol. Domenico Masselli</b> e-mail: geologomasselli@libero.it Via Prof. Carlo Luigi Torelli n°7 - 71011 APRICENA(FG) PEC: geologomasselli@epap.sicurezza postale.it (+39) 347.47.07.531 - P.IVA 03246750719</p>		
<p>Studio Flora fauna ed ecosistema</p>	<p><b>Dott. Forestale Luigi Lupo</b> Corso Roma, 110 - 71121 Foggia E-Mail: luigilupo@libero.it</p>	<p>Studio Idrologico-Idraulico</p>	<p><b>Studio di ingegneria Dott.sa Ing. Antonella Laura Giordano</b> Viale degli Aviatori, 73 - 71121 Foggia (Fg) Tel./Fax 0881.070126   Cell. 346.6330966 E-Mail: lauragiordano@gmail.com</p>		
<p>Studio Archeologico</p>	 <p><b>Dott. Vincenzo Ficco</b> Tel. 0881.750334 E-Mail: info@archeologicasrl.com</p>				
<p>Opera</p>	<p>Progetto per la realizzazione di un impianto per produzione di energia elettrica da fonte solare fotovoltaica denominato "San Chirico" di potenza nominale pari a 47,848 MWp nel Comune di San Marco in Lamis (FG) e delle opere connesse ed infrastrutture indispensabili alla costruzione e all'esercizio dell'impianto.</p> <p style="text-align: center;"><b>Valutazione di Impatto Ambientale</b> ai sensi dell'art.23 D.Lgs.152/2006</p>				
<p>Oggetto</p>	<p>Folder: <b>Analisi Paesaggistica</b></p> <p>Nome Elaborato: <b>W37D456_AnalisiPaesaggistica_02.pdf</b></p> <p>Descrizione Elaborato: <b>Rapporto con Beni ed Ulteriori Contesti Paesaggistici tutelati dal PPTR</b></p>	<p>Sez. <b>M</b></p> <p>Codice Elaborato: <b>M02</b></p>			
<p>00</p>	<p>ottobre 2021      Emissione per progetto definitivo      Vega      Arch. A. Demaio      Iberdrola spa</p>				
<p>Rev.</p>	<p>Data      Oggetto della revisione      Elaborazione      Verifica      Approvazione</p>				
<p>Scala: NC</p>	<p>Prot. interno <span style="border: 1px solid black; padding: 2px 10px;">W37D456</span></p>				
<p>Formato:</p>					

Progetto per la realizzazione di un impianto per produzione di energia elettrica da fonte solare fotovoltaica denominato "San Chirico" di potenza nominale pari a 47,848 MWp nel Comune di San Marco in Lamis (FG) e delle opere connesse ed infrastrutture indispensabili alla costruzione e all'esercizio dell'impianto.

1. INTRODUZIONE.....	3
2. UBICAZIONE DELL'OPERA .....	3
3. CARATTERISTICHE ED OBIETTIVI DELL'INTERVENTO .....	3
3.1 Impianto fotovoltaico .....	3
3.2 Allevamento ovini da latte .....	3
3.2 Abaco degli interventi ed opere .....	4
4. ANALISI DI COMPATIBILITA' CON I PIANI DI TUTELA PAESAGGISTICA .....	4
4.1 Piano Urbanistico Territoriale Tematico (PUTT) .....	4
4.2 Piano Territoriale Paesaggistico Regionale .....	4
4.2.1 Premessa .....	4
4.2.2 Contenuti del PPTR .....	5
4.2.3 Rapporti con il Progetto .....	6
5. SINTESI DELLA COMPATIBILITA' DELL'INTERVENTO.....	10
5.1 Piano Paesaggistico Territoriale Regionale .....	11
5.1.1 Ambiti paesaggistici .....	11
5.1.2 Figure paesaggistiche.....	11
5.1.3 Beni ed Ulteriori Contesti Paesaggistici .....	12
6. CONCLUSIONI .....	12

*Elenco delle Figure*

<i>Figura 1. PPTR: Rapporto dell'impianto con i beni e gli ulteriori contesti tutelati .....</i>	<i>7</i>
--------------------------------------------------------------------------------------------------	----------

Progetto per la realizzazione di un impianto per produzione di energia elettrica da fonte solare fotovoltaica denominato "San Chirico" di potenza nominale pari a 47,848 MWp nel Comune di San Marco in Lamis (FG) e delle opere connesse ed infrastrutture indispensabili alla costruzione e all'esercizio dell'impianto.

## 1. INTRODUZIONE

Il presente documento costituisce la Relazione di compatibilità al PPTR redatta ai sensi della DGR 3029/2010 relativo al **progetto di un impianto fotovoltaico finalizzato alla produzione di energia elettrica tramite la tecnologia solare fotovoltaica avente potenza nominale pari a 47,848 MWp, da realizzarsi nel Comune di San Marco in Lamis.**

## 2. UBICAZIONE DELL'OPERA

L'impianto fotovoltaico sorgerà in un'area pianeggiante che si estende su una superficie agricola posta a sud-ovest del territorio comunale di San Marco in Lamis, non molto distante dal confine con il comune di Foggia e distante circa 15 km da quest'ultimo (in direzione sud-ovest) e circa 18 km dall'abitato di Manfredonia (in direzione vest).

L'accesso avviene direttamente dalla SP74 in prossimità alla località "San Chirico" da dove si accede all'area dell'impianto.

Il paesaggio è ampiamente caratterizzato da appezzamenti privi di alberature agrarie, terreni adibiti prevalentemente alla coltivazione di colture cerealicole e di ortaggi da industria.

Il terreno destinato ad ospitare l'impianto presenta un'inclinazione di circa 1% verso sud, ideale sia per l'irraggiamento che per il deflusso naturale delle acque meteoriche verso il Torrente Salsola.

## 3. CARATTERISTICHE ED OBIETTIVI DELL'INTERVENTO

Il progetto prevede **lavori di costruzione ed esercizio di un impianto fotovoltaico integrato finalizzato alla produzione di energia elettrica a avente potenza nominale pari a 47,848 MWp.**

In particolare il progetto comprende:

### 3.1 Impianto fotovoltaico

1. 88.608 moduli da 540 Wp/cad;
  2. 3.408 stringhe;
  3. 26 moduli per stringa;
  4. N. 7 sottocampi aventi potenza unitaria pari a 47.848,324 Wp;
  5. 2 cabine di centrale con 4 inverter, quadri BT, MT e trasformatore da 7200 kVA;
  6. *Trasformatori bT/MT 0,57/30kV;*
- n. 1 cabina di Consegna Bt/Mt, che verrà connessa alla SSE esistente di San Marco in lamis di proprietà di Terna.

Progetto per la realizzazione di un impianto per produzione di energia elettrica da fonte solare fotovoltaica denominato "San Chirico" di potenza nominale pari a 47,848 MWp nel Comune di San Marco in Lamis (FG) e delle opere connesse ed infrastrutture indispensabili alla costruzione e all'esercizio dell'impianto.

### 3.2 Abaco degli interventi ed opere

Il layout delle installazioni degli impianti è riportato sugli elaborati grafici dai quali si possono ricevere informazioni maggiormente approfondite relative all'impianto, di seguito le superfici e le relative tipologie di occupazioni del suolo:

Opere complementari					
Opera		mq	ml	n.	mc
Fotovoltaico	Cabine campo	80		7	1680
	Cabina di trasformazione	25		2	150
	Area utente	886			
	Area utente condivisa	12712			
	Altre stazioni utente	1750			
	Cavidotto interno MT		6435		
	Cavidotto esterno MT		1921		
	Cavidotto esterno AT		74		
	Area Recintata	632464	12140		
	Viabilità interna	116792			

## 4. ANALISI DI COMPATIBILITA' CON I PIANI DI TUTELA PAESAGGISTICA

### 4.1 Piano Urbanistico Territoriale Tematico (PUTT)

Con DGR n.1748 del 15/12/2000, la Regione Puglia ha approvato il Piano Urbanistico Territoriale Tematico per il Paesaggio (PUTT/P). Tale piano si configura come Piano Urbanistico Territoriale ad indirizzo Paesistico, ai sensi del D. Lgs. 42/2004 e s.m.i.. Il Piano riporta la normativa d'uso del territorio a valenza paesaggistica. Il PUTT/P, ai sensi dell'art. 100 comma 8 della NTA del PPTR, ha cessato la sua efficacia con l'approvazione definitiva del PPTR e pertanto nella presente analisi non verrà considerato come strumento di tutela paesaggistica.

### 4.2 Piano Territoriale Paesaggistico Regionale

#### 4.2.1 Premessa

Progetto per la realizzazione di un impianto per produzione di energia elettrica da fonte solare fotovoltaica denominato "San Chirico" di potenza nominale pari a 47,848 MWp nel Comune di San Marco in Lamis (FG) e delle opere connesse ed infrastrutture indispensabili alla costruzione e all'esercizio dell'impianto.

Il giorno 2 Agosto 2013 con DGR 1435 la Giunta Regionale ha adottato il Piano Paesaggistico Territoriale Regionale (PPTR). Tale adozione, ai sensi della legge regionale n. 20 del 2009, sono entrate in vigore le misure di salvaguardi di cui all'art. 105 delle Norme Tecniche di Attuazione del PPTR, sia per i beni paesaggistici che per gli ulteriori contesti paesaggistici.

Con deliberazione n. 2022 del 29-10-2013, pubblicata sul BURP n. 108 del 06.08.2013, la Giunta Regionale ha inoltre approvato una serie di modifiche e correzioni al "TITOLO VIII NORME DI SALVAGUARDIA, TRANSITORIE E FINALI" delle Norme Tecniche di Attuazione (NTA) e alla sezione 4.4.1 delle Linee Guida del PPTR adottato con DGR n. 1435 del 2 agosto 2013.

Con deliberazione di Giunta Regionale n. 176 del 16 febbraio 2015 è stato APPROVATO IN VIA DEFINITIVA IL PIANO con efficacia dal 23 Marzo 2015, data di pubblicazione sul BURP n. 40, in sostituzione del PUTT/P. Successivamente a tale data il Piano ha subito degli aggiornamenti come dimostrano le numero delibere regionali di cui le ultime DGR 1546/2019 e 932/2019.

#### 4.2.2 Contenuti del PPTR

Il PPTR disciplina l'intero territorio regionale e delinea gli ambiti paesaggistici della Regione.

Il Piano ne riconosce gli aspetti ed i caratteri peculiari derivanti dall'azione di fattori naturali, umani e dalle loro interrelazioni, nonché le caratteristiche paesaggistiche, e ne delimita i relativi ambiti ai sensi dell'art.135 del D.Lgs. 42/2004 e s.m.i.

In particolare il PPTR comprende, conformemente alle disposizioni del D.Lgs. 42/2004 e s.m.i:

- la ricognizione del territorio regionale, mediante l'analisi delle sue caratteristiche paesaggistiche, impresse dalla natura, dalla storia e dalle loro interrelazioni;
- la ricognizione degli immobili e delle aree dichiarati di notevole interesse pubblico ai sensi dell'articolo 136 del Codice, loro delimitazione e rappresentazione in scala idonea alla identificazione, nonché determinazione delle specifiche prescrizioni d'uso ai sensi dell'art. 138, comma 1, del Codice;
- la ricognizione delle aree tutelate per legge, di cui all'articolo 142, comma 1, del Codice, la loro delimitazione e rappresentazione in scala idonea alla identificazione, nonché determinazione di prescrizioni d'uso intese ad assicurare la conservazione dei caratteri distintivi di dette aree e, compatibilmente con essi, la valorizzazione;
- l'individuazione degli ulteriori contesti paesaggistici, diversi da quelli indicati all'art. 134 del Codice, sottoposti a specifiche misure di salvaguardia e di utilizzazione;
- l'individuazione e delimitazione dei diversi ambiti di paesaggio, per ciascuno dei quali il PPTR detta specifiche normative d'uso ed attribuisce adeguati obiettivi di qualità;

Progetto per la realizzazione di un impianto per produzione di energia elettrica da fonte solare fotovoltaica denominato "San Chirico" di potenza nominale pari a 47,848 MWp nel Comune di San Marco in Lamis (FG) e delle opere connesse ed infrastrutture indispensabili alla costruzione e all'esercizio dell'impianto.

- l'analisi delle dinamiche di trasformazione del territorio ai fini dell'individuazione dei fattori di rischio e degli elementi di vulnerabilità del paesaggio, nonché la comparazione con gli altri atti di programmazione, di pianificazione e di difesa del suolo;
- l'individuazione degli interventi di recupero e riqualificazione delle aree significativamente compromesse o degradate e degli altri interventi di valorizzazione compatibili con le esigenze della tutela.

Gli obiettivi generali del Piano danno luogo a cinque progetti territoriali di rilevanza strategica per il paesaggio regionale, finalizzati in particolare a elevarne la qualità e fruibilità. I progetti riguardano l'intero territorio regionale e sono così denominati:

- La Rete Ecologica Regionale;
- I sistemi territoriali per la fruizione dei Beni Culturali e Paesaggistici;
- Il Patto Città-Campagna;
- Il Sistema Infrastrutturale per la Mobilità Dolce;
- La Valorizzazione Integrata dei Paesaggi Costieri.

In particolare, il progetto territoriale denominato "La Rete Ecologica Regionale" delinea in chiave progettuale, secondo una interpretazione multifunzionale ed eco-territoriale del concetto di rete, un disegno ambientale di tutto il territorio regionale volto ad elevarne la qualità ecologica e paesaggistica.

La rete ecologica è attuata a due livelli. Il primo, sintetizzato nella Rete Ecologica della Biodiversità, che mette in valore tutti gli elementi di naturalità della fauna, della flora, delle aree protette, che costituiscono il patrimonio ecologico della regione; il secondo, sintetizzato nello Schema Direttore della Rete Ecologica Polivalente che, prendendo le mosse dalla Rete Ecologica della Biodiversità, assume nel progetto di rete in chiave ecologica i progetti del Patto Città - Campagna (ristretti, parchi agricoli multifunzionali, progetti CO2), i progetti della Mobilità Dolce (in via esemplificativa: strade parco, grande spina di attraversamento ciclopedonale nord sud, pendoli), la riqualificazione e la Valorizzazione Integrata dei Paesaggi Costieri (in via esemplificativa: paesaggi costieri ad alta valenza naturalistica, sistemi dunali).

#### 4.2.3 Rapporti con il Progetto

Allo stato attuale considerando che il comune di San Marco in Lamis non ha provveduto ad adeguare la strumentazione urbanistica vigente (PRG) al PPTR ai sensi dell'art. 97 valgono le Norme Tecniche di Attuazione del PPTR per tutti gli interventi che comportino modificazione dello stato dei luoghi sui beni paesaggistici ed Ulteriori Contesti Paesaggistici, fatti salvi gli interventi espressamente esclusi a norma di legge, sono subordinati rispettivamente **all'autorizzazione paesaggistica e/o all'Accertamento di Compatibilità Paesaggistica** prevista dal Codice rilasciata nel rispetto delle relative procedure.

Progetto per la realizzazione di un impianto per produzione di energia elettrica da fonte solare fotovoltaica denominato "San Chirico" di potenza nominale pari a 47,848 MWp nel Comune di San Marco in Lamis (FG) e delle opere connesse ed infrastrutture indispensabili alla costruzione e all'esercizio dell'impianto.



Figura 1. PPTR: Rapporto dell'impianto con i beni e gli ulteriori contesti tutelati

**AMBITO PAESAGGISTICO: il Tavoliere**

**DESCRIZIONE STRUTTURALE**

L'ambito del Tavoliere si caratterizza per la presenza di un paesaggio fondamentalmente pianeggiante la cui grande unitarietà morfologica pone come primo elemento determinante del paesaggio agricolo la tipologia culturale. Il secondo elemento risulta essere la trama agraria che si presenta in varie geometrie e tessiture, talvolta derivante da opere di regimazione idraulica piuttosto che da campi di tipologia culturali, ma in generale si presenta sempre come una trama poco marcata e poco caratterizzata, la cui percezione è subordinata persino alle stagioni.

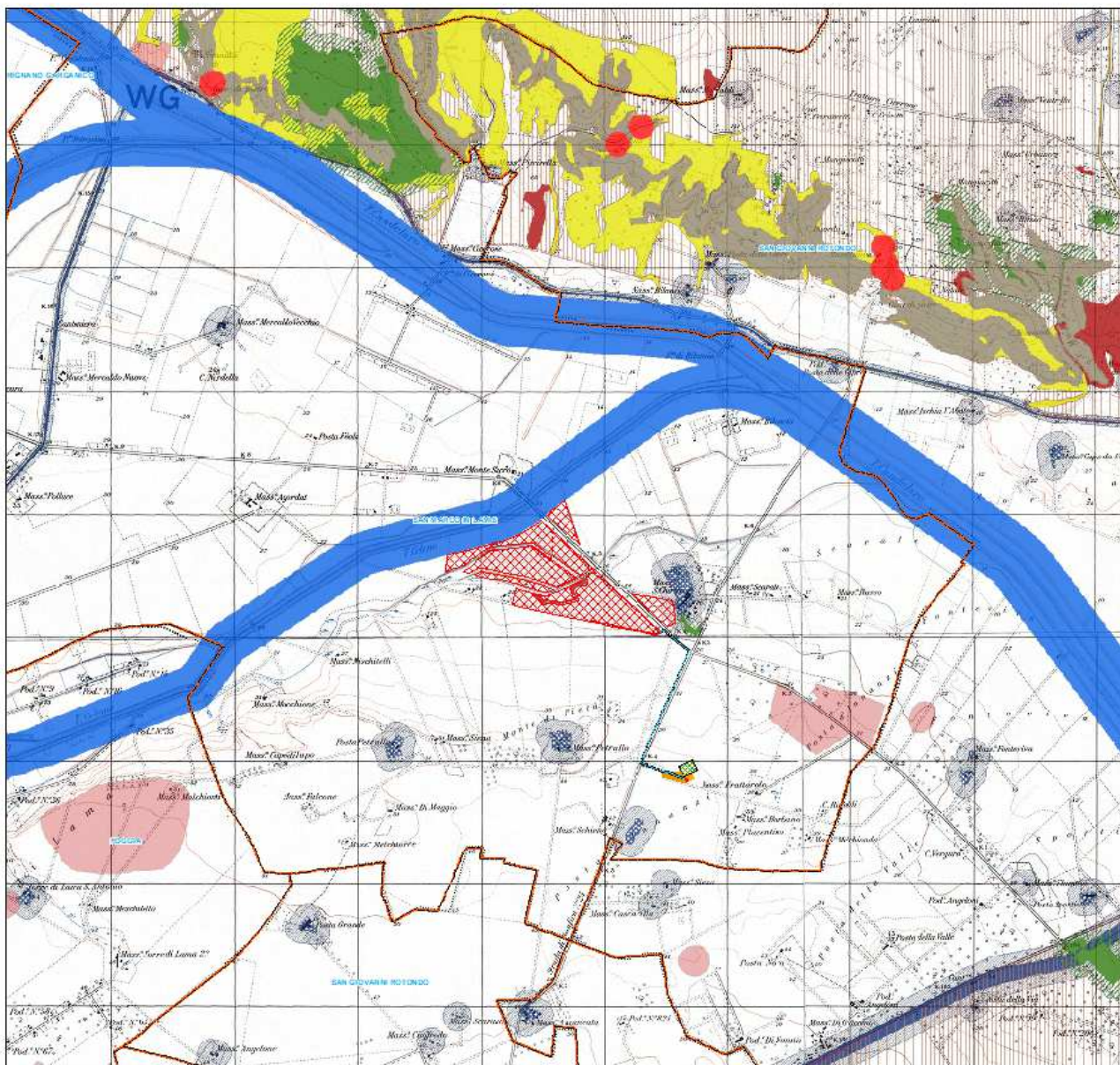
Progetto per la realizzazione di un impianto per produzione di energia elettrica da fonte solare fotovoltaica denominato "San Chirico" di potenza nominale pari a 47,848 MWp nel Comune di San Marco in Lamis (FG) e delle opere connesse ed infrastrutture indispensabili alla costruzione e all'esercizio dell'impianto.

### *DINAMICHE DI TRASFORMAZIONE E CRITICITÀ*

La crescente richiesta di realizzazione di impianti fotovoltaici su aree agricole sta evidenziando la necessità di governare tale fenomeno attraverso forme di integrazioni economiche produttive di questi impianti a supporto dell'economia agricola industriale ed alla salvaguardia dell'uso agricolo del suolo. Infatti da più organizzazioni non governative (WWF, Legambiente, Greenpeace, italia solare) propongono il rilancio degli investimenti nelle rinnovabili con specifico riferimento al ruolo del fotovoltaico a terra in aree agricole correttamente integrati e capaci di rappresentare un'opportunità di diversificazione economica per le stesse aziende agricole, valorizzando al meglio il contributo che l'agricoltura potrebbe dare per la mitigazione dei cambiamenti climatici.

A tal proposito il progetto proposto integra la produzione di energia elettrica da fonte solare all'uso del suolo agricolo come prato-pascolo dedicato all'allevamento di ovini, come si evince dagli elaborati di progetto.

### **FIGURE PAESAGGISTICHE: La piana foggiana della riforma**

#### *DESCRIZIONE STRUTTURALE DELLA FIGURA TERRITORIALE*

La caratteristica del paesaggio agrario della figura è la sua grande profondità, apertura ed estensione. Assume particolare importanza il disegno idrografico: partendo da un sistema fitto, ramificato e poco inciso, esso tende ad organizzarsi su di una serie di corridoi reticolari: i corsi d'acqua drenano il territorio della figura da ovest ad est, discendendo dal subappennino, articolando e definendo la trama fitta dei canali e delle opere di bonifica.

#### *TRASFORMAZIONI IN ATTO E VULNERABILITÀ DELLA FIGURA TERRITORIALE*

Il carattere di orizzontalità, apertura, profondità che domina la figura, a tratti esaltato dalla presenza all'orizzonte delle quinte del Gargano e del Subappennino, è caratterizzato da un paesaggio agrario profondamente intaccato dal dilagante consumo di suolo da attività ed opere che rendono irreversibile il ripristino dei luoghi e dello stesso uso del suolo.

#### *INDIRIZZI E DIRETTIVE DI TUTELA DEL PPTR*

Ai sensi dell'art. 89 co.1 punto b2) delle Nonne Tecniche di Attuazione del PPTR vigente in Regione Puglia, sono considerati interventi di rilevante trasformazione ai fini dell'applicazione della procedura di accertamento di compatibilità paesaggistica, tutti gli interventi assoggettati dalla normativa nazionale e regionale vigente a procedura di VIA.

La proposta di realizzazione dell'impianto fotovoltaico **non risulta per legge sottoposto alla Valutazione di Impatto Ambientale ma a verifica di assoggettabilità a VIA (art. 22 del d.lgs. n. 104 del 2017, Allegato IV punto 2 lettera b))** è quindi non è da ritenersi un intervento di rilevante trasformazione dei luoghi e



Progetto per la realizzazione di un impianto per produzione di energia elettrica da fonte solare fotovoltaica denominato "San Chirico" di potenza nominale pari a 47,848 MWp nel Comune di San Marco in Lamis (FG) e delle opere connesse ed infrastrutture indispensabili alla costruzione e all'esercizio dell'impianto.

pertanto non è sottoposto alla verifica di compatibilità con la normativa d'uso di cui alla sezione C2 delle schede d'ambito "Tavoliere". Detto ciò seppur via sia da parte del proponente di sottoporre volontariamente il progetto proposto alla Valutazione di Impatto Ambientale, e quindi di verifica del rispetto della normativa d'uso della scheda d'Ambito si evidenzia che:

**1. Le aree di intervento non interessano i paesaggi rurali individuati e descritti dall'art. 76 comma 4 delle NTA del PPTR, che recita:**

*"Consistono in quelle parti di territorio rurale la cui valenza paesaggistica è legata alla singolare integrazione fra identità paesaggistica del territorio e cultura materiale che nei tempi lunghi della storia ne ha permesso la sedimentazione dei caratteri.*

*Essi ricomprendono:*

a) *i parchi multifunzionali di valorizzazione, identificati in quelle parti di territorio regionale la cui valenza paesaggistica è legata alla singolare integrazione fra le componenti antropiche, agricole, insediative e la struttura geomorfologica e naturalistica dei luoghi oltre che alla peculiarità delle forme costruttive dell'abitare, se non diversamente cartografati, come individuati nelle tavole della sezione 6.3.1:*

- *il parco multifunzionale della valle dei trulli*
- *il parco multifunzionale degli ulivi monumentali*
- *il parco multifunzionale dei Paduli*
- *il parco multifunzionale delle serre salentine*
- *il parco multifunzionale delle torri e dei casali del Nord barese*
- *il parco multifunzionale della valle del Cervaro.*

b) *paesaggi perimetrati ai sensi dell'art. 78, co. 3, lettera a) che contengono al loro interno beni diffusi nel paesaggio rurale quali muretti a secco, siepi, terrazzamenti; architetture minori in pietra a secco quali specchie, trulli, lamie, cisterne, pozzi, canalizzazioni delle acque piovane; piante, isolate o a gruppi, di rilevante importanza per età, dimensione, significato scientifico, testimonianza storica; ulivi monumentali come individuati ai sensi della LR 14/2007; alberature stradali e poderali."*

**2. Il Comune di San Marco in Lamis nel proprio piano regolatore vigente, anche in coerenza con il Documento Regionale di Assetto Generale di cui all'art. 4 della L.R.27 luglio 2001, n. 20 "Norme generali di governo e uso del territorio" NON HA riconosciuto e perimetrano ulteriori paesaggi rurali di cui all'art. 76, co.4 lett. b) meritevoli di tutela e valorizzazione, con particolare riguardo ai paesaggi rurali tradizionali che presentano ancora la persistenza dei caratteri originari e NON**

Progetto per la realizzazione di un impianto per produzione di energia elettrica da fonte solare fotovoltaica denominato "San Chirico" di potenza nominale pari a 47,848 MWp nel Comune di San Marco in Lamis (FG) e delle opere connesse ed infrastrutture indispensabili alla costruzione e all'esercizio dell'impianto.

**CONTIENE** nelle proprie norme specifiche discipline finalizzate alla salvaguardia di paesaggi rurali ma ha riconosciuto solo quelli individuati dal PPTR, ovvero il parco multifunzionale della valle del Cervaro.

#### **BENI PAESAGGISTICI**

**Nel caso specifico gli interventi e le opere dell'impianto di produzione che di connessione alla rete terna (cavidotto esterno + stazione di utenza) non interessano i beni tutelati per legge.**

#### **ULTERIORI CONTESTI PAESAGGISTICI**

##### Impianto di produzione

Una piccola parte dell'impianto di produzione interessa l'area annessa ad una segnalazione architettonica e per la quale si applicano le seguenti norme di salvaguardia:

*UCP – Misure di salvaguardia per le aree annesse alle testimonianze della stratificazione insediativa ART. 82 del PPTR*

*2. In sede di accertamento di compatibilità paesaggistica di cui all'art. 91, ai fini della salvaguardia e della corretta utilizzazione dei siti di cui al presente articolo, si considerano non ammissibili tutti i piani, progetti e interventi in contrasto con gli obiettivi di qualità e le normative d'uso di cui all'art. 37 e in particolare, fatta eccezione per quelli di cui al comma 3, quelli che comportano:*

*a1, 2, 3) omissis;*

***a4) realizzazione e ampliamento di impianti per la produzione di energia, fatta eccezione per gli interventi indicati nella parte seconda dell'elaborato del PPTR 4.4.1 - Linee guida sulla progettazione e localizzazione di impianti di energia rinnovabile;***

**Pertanto possiamo ritenere che le opere che interessano tale area di tutela non siano compatibili a meno di una revisione progettuale.**

##### Cavidotto di Connessione eterna alla rete

**Tale opera non interessa alcun ulteriore contesto paesaggistico e pertanto di ritiene compatibile.**

***Per tali opere ai fini delle misure di salvaguardia delle aree annesse al tratturo verranno eseguite in trincea interrate.***

## **5. SINTESI DELLA COMPATIBILITA' DELL'INTERVENTO**

In questo paragrafo vi è la sintesi delle norme di verifica della compatibilità dell'intervento con gli strumenti di pianificazione di tutela paesaggistica nel territorio interessato dal progetto che allo stato attuale è il PPTR "Piano Paesaggistico Territoriale Regionale" che a seguito della sua approvazione definitiva sono diventate cogenti le norme comprese nelle relative NTA.

Progetto per la realizzazione di un impianto per produzione di energia elettrica da fonte solare fotovoltaica denominato "San Chirico" di potenza nominale pari a 47,848 MWp nel Comune di San Marco in Lamis (FG) e delle opere connesse ed infrastrutture indispensabili alla costruzione e all'esercizio dell'impianto.

## 5.1 Piano Paesaggistico Territoriale Regionale

### 5.1.1 Ambiti paesaggistici

*Ambito paesaggistico Tavoliere: 100% dell'area -*

In relazione agli obiettivi progettuali descritti al successivo paragrafo 2.2, ed ai lavori di costruzione ed esercizio di un impianto fotovoltaico "San Chirico" non integrato della potenza nominale pari a 47,848 MW sito nel Comune di San Marco in Lamis (FG), Località "San Chirico", nonché delle opere connesse e delle infrastrutture indispensabili alla costruzione e all'esercizio dell'impianto, l'intervento risulta conforme alle regole di riproducibilità delle invariati strutturali indicate nelle Schede di Ambito in quanto mira:

- *alla salvaguardia del carattere distintivo di apertura e orizzontalità della piana cerealicola del Tavoliere, attraverso una giusta localizzazione e proporzione di impianti di produzione energetica fotovoltaica ed eolica;*
- *ad evitare trasformazioni territoriali che compromettano o alterino il sistema stradale a raggiera che collega Foggia ai centri limitrofi;*
- *ad evitare nuovi fenomeni di espansione insediativa e produttiva lungo le radiali;*

### 5.1.2 Figure paesaggistiche

*La piana foggiana: 100% dell'area*

In relazione agli obiettivi progettuali descritti al successivo paragrafo 2.2, ed ai lavori di costruzione ed esercizio di un impianto fotovoltaico "San Chirico" non integrato della potenza nominale pari a 47,848 MW sito nel Comune di San Marco in Lamis (FG), Località "San Chirico", nonché delle opere connesse e delle infrastrutture indispensabili alla costruzione e all'esercizio dell'impianto, in relazione alle componenti paesaggistiche interessate, risulta conforme agli indirizzi e direttive di tutela delle figure paesaggistiche indicate nella scheda d'ambito, in quanto:

#### Struttura e componenti idrogeomorfologiche

- ✓ Assicura la continuità idraulica impedendo l'occupazione delle aree golenali e di pertinenza dei corsi d'acqua e la realizzazione in loco di attività incompatibili quali l'agricoltura;
- ✓ riduce l'artificializzazione dei corsi d'acqua;
- ✓ riduce l'impermeabilizzazione dei suoli;

#### Struttura e componenti ecosistemica ed ambientale

- ✓ assicura la salvaguardia dei sistemi ambientali dei corsi d'acqua al fine di preservare e implementare la loro funzione di corridoio ecologico multifunzionali di connessione tra la costa e le aree interne;

Progetto per la realizzazione di un impianto per produzione di energia elettrica da fonte solare fotovoltaica denominato "San Chirico" di potenza nominale pari a 47,848 MWp nel Comune di San Marco in Lamis (FG) e delle opere connesse ed infrastrutture indispensabili alla costruzione e all'esercizio dell'impianto.

- ✓ prevede misure atte a impedire l'occupazione delle aree di pertinenza fluviale da strutture antropiche ed attività improprie;

#### Struttura e componenti antropiche e storico-culturali

- ✓ promuove misure atte a contrastare l'abbandono del patrimonio agricolo e insediativo rurale attraverso il sostegno alla funzione produttiva di prodotti di qualità e l'integrazione dell'attività con produzioni agricole e energia pulita.

#### 5.1.3 Beni ed Ulteriori Contesti Paesaggistici

In relazione alle opere proposte le uniche interferenze con i Beni ed Ulteriori Contesti Paesaggistici sono rappresentate dall'intersezione del cavidotto di rete MT di connessione dell'impianto di produzione alla rete TERNA. Per tali opere, in generale, ai sensi dell'art. 91 della NTA del PPTR punto 12 "il collocamento entro terra di tubazioni di reti infrastrutturali, con ripristino dello stato dei luoghi e senza opere edilizie fuori terra" sono esentati dalla procedura di accertamento di compatibilità paesaggistica, oltre all'autorizzazione ai sensi del Codice, purché siano compatibili con gli obiettivi di qualità e delle normative d'uso ed in conformità alle Linee guida pertinenti del PPTR.

**Pertanto i lavori di costruzione ed esercizio di un impianto fotovoltaico "San Chirico" non integrato della potenza nominale pari a 47,848 MW sito nel Comune di San Marco in Lamis (FG), Località "San Chirico", nonché delle opere connesse e delle infrastrutture indispensabili alla costruzione e all'esercizio dell'impianto, sono compatibili con gli obiettivi di qualità di cui all'art. 37 delle NTA del PPTR.**

## 6. CONCLUSIONI

È dunque possibile affermare la reale compatibilità dell'intervento con gli obiettivi del PPTR relativamente al modello strutturale di "Parco Multifunzionale" che reinterpreta un nuovo sviluppo economico basato sulle fonti rinnovabili a discapito di altre fonti inquinanti, finalizzato al soddisfacimento degli obiettivi preposti.

Foggia, Settembre 2021

Il tecnico  
Arch. Antonio Demaio

