

Legenda

	Area impianto
	Sottostazione SSE Terna 380 / 150 kV
	Stazione utente
	Tracciato Cavidotto

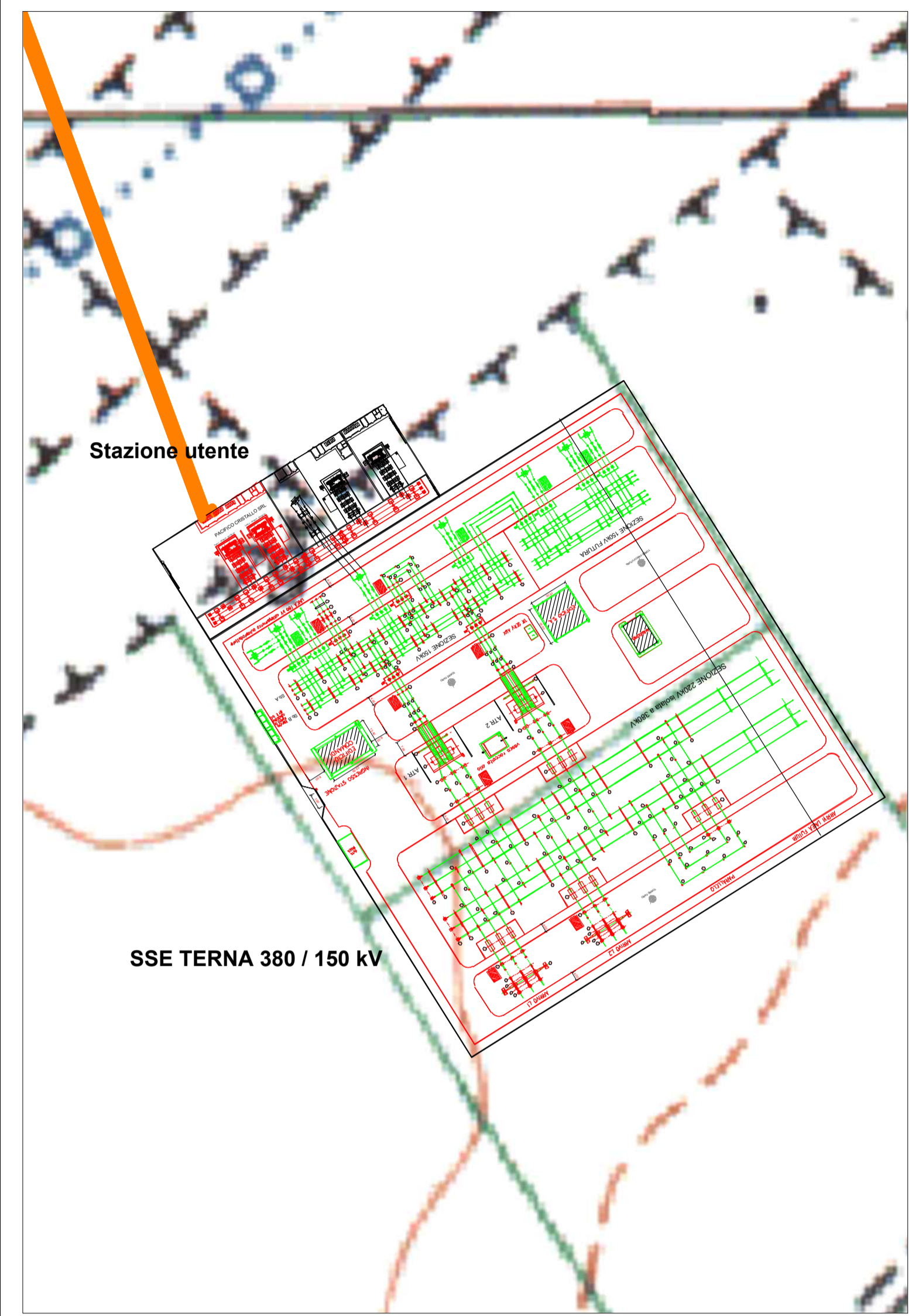



Regione Sardegna
 Provincia di Sassari
 Comune di Sassari

Oggetto: **Progetto di realizzazione di un impianto fotovoltaico da 80,88 MWp denominato AGRI-VOLTAICO MACCIADOSA**

Proponente: **PACIFICO** PACIFICO CRISTALLO S.R.L.
 Piazza Walther Von Vogelweide N°8,
 39100, Bolzano, Italia,
 P.IVA 03087880211

Titolo elaborato: **Particolare STAZIONE UTENTE SU IGM** Numero elaborato: **Tav. 25** Orientamento: 

Tipo elaborato: Di dettaglio Di modifica tecnica

Codice elaborato: _____ Scala: 

REV	DATA	Descrizione	Redatto	Verificato	Approvato	Autorizzato
0	30/07/2021	Prima emissione	Ing. P. Zarbo	Ing. P. Zarbo	Ing. P. Zarbo	Pacifico Cristallo srl
1						
2						
3						
4						

Logo Progettista e Denominazione commerciale:  Pietro Ing. Zarbo
Via Giovanni XXIII, 12
02100 Agrate, p.iva: 02302580846

Timbro progettista: _____

Visti: _____