

COMMITTENTE:



PROGETTAZIONE:



DIREZIONE TECNICA

U.O. ARCHITETTURA, AMBIENTE E TERRITORIO
S.O. AMBIENTE

PROGETTO DI FATTIBILITÀ TECNICO-ECONOMICA

NPP 0258 – GRONDA MERCI DI ROMA CINTURA NORD
TRATTA: VALLE AURELIA – VIGNA CLARA

SCREENING DI Vinca

Format di supporto screening Vinca come da allegato I “Linee guida nazionali per la Valutazione d’Incidenza (Vinca)”

SCALA:

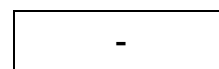

COMMESSA LOTTO FASE ENTE TIPO DOC. OPERA/DISCIPLINA Progr. REV.

NR4E 11 R 22 RH IM0003 001 C

Rev.	Descrizione	Redatto	Data	Verificato	Data	Approvato	Data	Autorizzato Data
A	Emissione esecutiva	F. Massari	Novembre 2021	F. Demarinis G. Dajelli	Novembre 2021	T. Paoletti	Novembre 2021	C. Ercolani Marzo 2022
B	Emissione esecutiva	F. Massari	Febbraio 2022	F. Demarinis G. Dajelli	Febbraio 2022	T. Paoletti	Febbraio 2022	ITALFERR S.p.A. Dott.ssa Cecilia Ercolano Ordine Agrotecnici e Agronomi di Roma, Rieti e Viterbo 0645
C	Emissione per prescrizioni RFI	F. Massari	Marzo 2022	F. Demarinis G. Dajelli	Marzo 2022	T. Paoletti	Marzo 2022	

File: NR4E11R22RHIM0003001C.doc

n. Elab.:

FORMAT DI SUPPORTO SCREENING DI V.INC.A per Piani/Programmi/Progetti/Interventi/Attività – PROPONENTE**	
Oggetto P/P/P/I/A:	NPP 0258 – Gronda Merci di Roma Cintura Nord Tratta Valle Aurelia – Vigna Clara
<p> <input type="checkbox"/> Piano/Programma (definizione di cui all'art. 5, comma 1, lett e) del D.lgs. 152/06) </p> <p> <input checked="" type="checkbox"/> Progetto/intervento (definizione di cui all'art. 5, comma 1, lett g) del D.lgs. 152/06) </p> <p> Il progetto/intervento ricade nelle tipologie di cui agli Allegati II, II bis, III e IV alla Parte Seconda del D.Lgs. 152/06 e s.m.i. </p> <p> <input checked="" type="checkbox"/> Si indicare quale tipologia: </p> <p style="padding-left: 40px;"> Allegato II punto 10 Opere relative a tronchi ferroviari per il traffico a grande distanza. </p> <p> <input type="checkbox"/> No </p> <p> Il progetto/intervento è finanziato con risorse pubbliche? </p> <p> <input checked="" type="checkbox"/> Si indicare quali risorse: Contratto di Programma </p> <p> <input type="checkbox"/> No </p> <p> Il progetto/intervento è un'opera pubblica? </p> <p> <input checked="" type="checkbox"/> Si </p> <p> <input type="checkbox"/> No </p> <p> <input type="checkbox"/> Attività (qualsiasi attività umana non rientrante nella definizione di progetto/intervento che possa avere relazione o interferenza con l'ecosistema naturale) </p> <p> <input type="checkbox"/> <i>PROPOSTE PRE-VALUTATE (VERIFICA DI CORRISPONDENZA)</i> </p>	
Tipologia P/P/P/I/A:	<p> <input type="checkbox"/> <i>Piani faunistici/piani ittici</i> </p> <p> <input type="checkbox"/> <i>Calendari venatori/ittici</i> </p> <p> <input type="checkbox"/> <i>Piani urbanistici/paesaggistici</i> </p> <p> <input type="checkbox"/> <i>Piani energetici/infrastrutturali</i> </p> <p> <input type="checkbox"/> <i>Altri piani o programmi.....</i> </p> <p> <input type="checkbox"/> <i>Ristrutturazione / manutenzione edifici DPR 380/2001</i> </p> <p> <input type="checkbox"/> <i>Realizzazione ex novo di strutture ed edifici</i> </p> <p> <input type="checkbox"/> <i>Manutenzione di opere civili ed infrastrutture esistenti</i> </p> <p> <input type="checkbox"/> <i>Manutenzione e sistemazione di fossi, canali, corsi d'acqua</i> </p> <p> <input type="checkbox"/> <i>Attività agricole</i> </p> <p> <input type="checkbox"/> <i>Attività forestali</i> </p> <p> <input type="checkbox"/> <i>Manifestazioni motoristiche, ciclistiche, gare cinofile, eventi sportivi, sagre e/o spettacoli pirotecnici, eventi/riprese cinematografiche e spot pubblicitari etc.</i> </p> <p> <input checked="" type="checkbox"/> <i>Posa secondo binario ed impianti tecnologici</i> </p>

Proponente:		RFI – Rete Ferroviaria Italiana – Gruppo Ferrovie dello Stato Italiane					
SEZIONE 1 - LOCALIZZAZIONE ED INQUADRAMENTO TERRITORIALE							
Regione: Lazio Comune: Roma Prov.: RM Località/Frazione: Indirizzo:				<i>Contesto localizzativo</i> <input checked="" type="checkbox"/> Centro urbano <input type="checkbox"/> Zona periurbana <input type="checkbox"/> Aree agricole <input type="checkbox"/> Aree industriali <input checked="" type="checkbox"/> Aree naturali <input type="checkbox"/>			
Particelle catastali: <i>(se utili e necessarie)</i>							
Coordinate geografiche: <i>(se utili e necessarie)</i>		LAT.					
S.R.:		LONG.					
Nel caso di Piano o Programma , descrivere area di influenza e attuazione e tutte le altre informazioni pertinenti:							
SEZIONE 2 – LOCALIZZAZIONE P/P/P//A IN RELAZIONE AI SITI NATURA 2000							
SITI NATURA 2000							
SIC	cod.	IT _____			denominazione		
ZSC	cod.	IT 6050013			Villa Borghese e Villa Pamphili		
ZPS	cod.	IT _____			denominazione		
E' stata presa visione degli Obiettivi di Conservazione, delle Misure di Conservazione, e/o del Piano di Gestione e delle Condizioni d'Obbligo eventualmente definite del Sito/i Natura 2000 ? <input checked="" type="checkbox"/> Si <input type="checkbox"/> No Citare, l'atto consultato: Deliberazione della Giunta Regionale Lazio del 14 aprile 2016, n. 159 " Adozione delle Misure di Conservazione finalizzate alla designazione delle Zone Speciali di Conservazione (ZSC), ai sensi della Direttiva 92/43/CEE (Habitat) e del DPR 357/97 e s.m.i. - codice IT60300 (Roma)".							
2.1 - Il P/P/P//A interessa aree naturali protette nazionali o regionali?		Aree Protette ai sensi della Legge 394/91: EUAP _____ <ul style="list-style-type: none"> • Riserva naturale regionale Monte Mario (EUAP1050); • Parco naturale urbano Pineto (EUAP0444). 					

<input checked="" type="checkbox"/> Si <input type="checkbox"/> No	Eventuale nulla osta/autorizzazione/parere rilasciato dell'Ente Gestore dell'Area Protetta (se disponibile e già rilasciato):
--	--

2.2 - Per P/P/P//A esterni ai siti Natura 2000:

- Sito cod. **IT IT6030052** distanza dal sito: 1.800 (metri)

Tra i siti Natura 2000 indicati e l'area interessata dal P/P/P//A, sono presenti elementi di discontinuità o barriere fisiche di origine naturale o antropica (es. diversi reticoli idrografici, centri abitati, infrastrutture ferroviarie o stradali, zone industriali, etc.)??

Si No

Descrivere:

L'area ZSC IT6030052 "Villa Borghese e Villa Pamphili" ricade all'interno della struttura urbana di Roma ed è separata dall'area oggetto di intervento da una parte del centro abitato e dalle relative infrastrutture stradali presenti.

SEZIONE 3 – SCREENING MEDIANTE VERIFICA DI CORRISPONDENZA DI PROPOSTE PRE-VALUTATE

Si richiede di avviare la procedura di Verifica di Corrispondenza per P/P/P//A pre-valutati?

Si No

Se, Sì, il presentare il Format alla sola Autorità competente al rilascio dell'autorizzazione finale del P/P/P//A, e compilare elementi sottostanti. Se No si richiede di avviare screening specifico.

PRE-VALUTAZIONI – per proposte già assoggettate a screening di incidenza

<p>PROPOSTE PRE-VALUTATE:</p> <p>Si dichiara, assumendosi ogni responsabilità, che il piano/progetto/intervento/attività rientra ed è conforme a quelli già pre-valutati da parte dell'Autorità competente per la Valutazione di Incidenza, e pertanto non si richiede l'avvio di uno screening di incidenza specifico?</p> <p><i>(n.b.: in caso di risposta negativa (NO), si richiede l'avvio di screening specifico)</i></p>	<input type="checkbox"/> SI <input checked="" type="checkbox"/> NO	<p><i>Se, Sì, esplicitare in modo chiaro e completo il riferimento all'Atto di pre-valutazione nell'ambito del quale il P/P/P//A rientra nelle tipologie assoggettate positivamente a screening di incidenza da parte dell'Autorità competente per la V.Inc.A:</i></p> <p>.....</p> <p>.....</p> <p>.....</p> <p>.....</p> <p>.....</p> <p>.....</p>
--	---	--

SEZIONE 4 – DESCRIZIONE E DECODIFICA DEL P/P/P//A DA ASSOGGETTARE A SCREENING

RELAZIONE DESCRITTIVA DETTAGLIATA DEL P/P/P/I/A

(n.b.: nel caso fare direttamente riferimento agli elaborati e la documentazione presentati dal proponente)

L'opera in progetto è costituita dal Lotto 1.A Tratta Valle Aureli – Vigna Clara, che si inquadra nel più ampio progetto di Gronda Mercati di Roma, concepita come itinerario finalizzato a risolvere le attuali criticità del Nodo di Roma e, con ciò al potenziamento dei servizi di tipo metropolitano.

In tale contesto, il Lotto funzionale 1A prevede il raddoppio della tratta Valle Aurelia - Vigna Clara, mediante la posa del secondo binario compreso di elettrificazione su piattaforma già predisposta.

Nell'ambito del progetto di raddoppio si prevede inoltre:

- Cabina TE Valle Aurelia con relativa viabilità di accesso,
- Fabbricati tecnologici in corrispondenza della ex fermata Pineto,
- Fabbricati tecnologici e SSE a Vigna Clara,
- Marciapiedi PES a servizio dell'esistente galleria Monte Mario e sovrappassi alle estremità.

Per la descrizione più dettagliata del progetto da assoggettare a screening si può fare riferimento allo Studio di Incidenza Ambientale, elaborato NR4E11R22RGSA0001001B .

4.3 - Documentazione: allegati tecnici e cartografici a scala adeguata

(barrare solo i documenti disponibili eventualmente allegati alla proposta)

- | | |
|---|--|
| <ul style="list-style-type: none"> ▪ <input type="checkbox"/> File vettoriali/shape della localizzazione dell'P/P/P/I/A <input type="checkbox"/> Carta zonizzazione di Piano/Programma <input type="checkbox"/> Relazione di Piano/Programma <input type="checkbox"/> Planimetria di progetto e delle eventuali aree di cantiere <input type="checkbox"/> Ortofoto con localizzazione delle aree di P/I/A e eventuali aree di cantiere <input type="checkbox"/> Documentazione fotografica <i>ante operam</i> | <ul style="list-style-type: none"> ▪ <input type="checkbox"/> Eventuali studi ambientali disponibili <input checked="" type="checkbox"/> Screening Vinca (NR4E11R22RGIM0003001B) <input type="checkbox"/> Altri elaborati tecnici:
..... <input type="checkbox"/> Altri elaborati tecnici:
..... <input type="checkbox"/> Altri elaborati tecnici:
..... <input type="checkbox"/> Altro:
..... <input type="checkbox"/> Altro:
..... ▪
..... |
|---|--|

4.2 - CONDIZIONI D'OBBLIGO *(n.b.: da non compilare in caso di screening semplificato)*

Se, **Si**, il proponente si assume la piena responsabilità dell'attuazione delle Condizioni

Condizioni d'obbligo rispettate:
➤
.....

Il P/P/P/I/A è stato elaborato ed è conforme al rispetto della Condizioni d'Obbligo? <input type="checkbox"/> Si <input checked="" type="checkbox"/> No	d'Obbligo riportate nella proposta. Riferimento all'Atto di individuazione delle Condizioni d'Obbligo:	➤ ➤ ➤ ➤ ➤
	Se, No , perché: : La Regione Lazio non ha individuato le condizioni d'obbligo.	

SEZIONE 5 - DECODIFICA DEL PIANO/PROGETTO/INTERVENTO/ATTIVITA'
(compilare solo parti pertinenti)

N.B La seguente parte è stata compilata per completezza, in quanto tutte le azioni di modifiche del suolo, predisposizione aree e piste di cantiere, taglio di vegetazione, ecc., sono esterne al Sito Natura 2000 in esame, come dettagliato nello Studio di Incidenza Ambientale elaborato e allegato.

La ZSC IT6030052, infatti è esterna al progetto e anche alle aree di cantiere.

E' prevista trasformazione di uso del suolo?	<input checked="" type="checkbox"/> SI	<input type="checkbox"/> NO	<input checked="" type="checkbox"/> PERMANENTE	<input checked="" type="checkbox"/> TEMPORANEA
--	--	-----------------------------	--	--

Se, **Si**, cosa è previsto:

Posto che le opere di linea non determinano alcun consumo di suolo, in quanto previste all'interno del sedime ferroviario ed in stretto affiancamento alla linea ferroviaria già esistente, per quanto riguarda le trasformazioni permanenti, queste sono strettamente funzionali alla realizzazione delle opere connesse e alle opere viarie connesse. In particolare, le opere connesse e le opere viarie connesse comportano un consumo di suolo complessivamente pari a circa 2.496 m² di superficie di suolo non consumato, rispettivamente pari a circa 1.476 m² e 1.020 m².

Per quanto riguarda le trasformazioni temporanee, queste riguardano l'occupazione delle aree di cantiere il cui orizzonte temporale è strettamente legato all'operatività delle aree stesse e ai tempi previsti per il completamento delle opere a cui queste presiedono.

Giova ricordare che le opere e le aree di cantiere sono del tutto esterne alle ZSC in esame.

Sono previste movimenti terra/sbancamenti/scavi?	<input checked="" type="checkbox"/> SI <input type="checkbox"/> NO	Verranno livellate od effettuati interventi di spietramento su superfici naturali?	<input type="checkbox"/> SI <input checked="" type="checkbox"/> NO
--	---	--	---

Se, **Si**, cosa è previsto:

Sono previsti scavi e movimenti terra necessari unicamente alla realizzazione dei basamenti dei fabbricati e degli altri impianti tecnologici in progetto, nonché dell'unica opera viaria connessa.

Se, **Si**, cosa è previsto:

.....

Per le specifiche si può fare riferimento allo Studio di Impatto Ambientale (elaborato NR4E11R22RGSA0001001B).			
Sono previste aree di cantiere e/o aree di stoccaggio materiali/terreno asportato/etc.? <input checked="" type="checkbox"/> SI <input type="checkbox"/> NO		Se, Si , cosa è previsto: È prevista la realizzazione di aree di cantiere, nello specifico: Cantieri Base, Aree Tecniche, Aree di Armamento e attrezzaggio tecnologico.	
E' necessaria l'apertura o la sistemazione di piste di accesso all'area?	<input type="checkbox"/> SI <input checked="" type="checkbox"/> NO	Le piste verranno ripristinate a fine dei lavori/attività?	<input type="checkbox"/> SI <input type="checkbox"/> NO
Se, Si , cosa è previsto:		Se, Si , cosa è previsto:	
E' previsto l'impiego di tecniche di ingegneria naturalistica e/o la realizzazione di interventi finalizzati al miglioramento ambientale? <input checked="" type="checkbox"/> Si <input type="checkbox"/> No		Se, Si , descrivere: Gli interventi progettati prevedono vegetazione di nuovo impianto realizzata in prossimità della nuova Cabina TE e relativa viabilità di connessione. Gli interventi proposti hanno lo scopo di determinare a maturità la costituzione di aree vegetate col fine di mascherare le opere in progetto e potenziare la funzionalità ecologica territoriale (Si rimanda all'elaborato NR4E11R22RGIA0000001B).	
Specie vegetali	È previsto il taglio/esbosco/rimozione e di specie vegetali? <input checked="" type="checkbox"/> SI <input type="checkbox"/> NO	Se, SI , descrivere: È prevista la rimozione della vegetazione spontanea marginale per l'approntamento delle aree di cantiere.	
La proposta è conforme alla normativa nazionale e/o regionale riguardante le specie vegetali alloctone e le attività di controllo delle stesse (es. eradicazione)? <input checked="" type="checkbox"/> SI <input type="checkbox"/> NO		Sono previsti interventi di piantumazione/rinverdimento/messa a dimora di specie vegetali? <input checked="" type="checkbox"/> SI <input type="checkbox"/> NO Se, Si , cosa è previsto: Nell'ambito delle citate opere a verde, oltre all'impianto di essenze arboree e arbustive, si procederà preventivamente all'inerbimento di tutte le superfici di lavorazione. Il sistema proposto è stato suddiviso per tipologie di intervento distinte in base a criteri geometrici. Sono stati inseriti elementi lineari costituiti da fasce arbustive e elementi areali con l'impianto di arbusteti a macchia. (Si rimanda all'elaborato NR4E11R22RGIA0000001B).	

Specie animali	<p>La proposta è conforme alla normativa nazionale e/o regionale riguardante le specie animali alloctone e la loro attività di gestione?</p> <p><input checked="" type="checkbox"/> SI <input type="checkbox"/> NO</p>	<p>Sono previsti interventi di controllo/immissione/ripopolamento/allevamento di specie animali o attività di pesca sportiva?</p> <p><input type="checkbox"/> SI <input checked="" type="checkbox"/> NO</p> <p>Se, Si, cosa è previsto:</p> <p>.....</p> <p>.....</p> <p>.....</p> <p>.....</p> <p>.....</p> <p>Indicare le specie interessate:</p> <p>.....</p>	
Mezzi meccanici	<p>Mezzi di cantiere o mezzi necessari per lo svolgimento dell'intervento</p>	<ul style="list-style-type: none"> ➤ Pale meccaniche, escavatrici, o altri mezzi per il movimento terra: ➤ Mezzi pesanti (Camion, dumper, autogru, gru, betoniere, asfaltatori, rulli compressori): ➤ Mezzi aerei o imbarcazioni (elicotteri, aerei, barche, chiatte, draghe, pontoni): 	<p>Pale meccaniche, escavatori</p> <hr/> <p>Camion, betoniere</p> <hr/> <p>NO</p>
Fonti di inquinamento e produzione di rifiuti	<p>La proposta prevede la presenza di fonti di inquinamento (luminoso, chimico, sonoro, acquatico, etc.) o produzione di rifiuti?</p> <p><input checked="" type="checkbox"/> SI <input type="checkbox"/> NO</p>	<p>La proposta è conforme alla normativa nazionale e/o regionali di settore?</p> <p style="text-align: center;"><input checked="" type="checkbox"/> SI <input type="checkbox"/> NO</p> <p>Descrivere:</p> <p>La fase di cantiere del progetto in esame comporta la produzione di rumore, emissione di gas e polveri e produzione di rifiuti. Ognuno di questi aspetti è stato trattato, come previsto, nell'ambito dello Studio di Impatto Ambientale, dal quale si evince il rispetto della normativa specifica per ogni settore e dei limiti previsti da essa, anche tramite l'applicazione di opportune misure preventive da mettere in atto in fase di cantiere, nonché attraverso interventi di mitigazione.</p>	
Interventi edilizi	<p>Per interventi edilizi su strutture preesistenti</p> <p>Riportare il titolo edilizio in forza al quale è stato realizzato l'immobile e/o struttura oggetto di intervento</p>	<ul style="list-style-type: none"> ▪ <input type="checkbox"/> Permesso a costruire <input type="checkbox"/> Permesso a costruire in sanatoria <input type="checkbox"/> Condono <input type="checkbox"/> DIA/SCIA <input type="checkbox"/> Altro 	<p>Estremi provvedimento o altre informazioni utili:</p> <p>.....</p> <p>.....</p> <p>.....</p> <p>.....</p> <p>.....</p>
Manifestazioni		<ul style="list-style-type: none"> ➤ Numero presunto di partecipanti: 	

<p>Per manifestazioni, gara, motoristiche, eventi sportivi, spettacoli pirotecnici, sagre, etc.</p>	<ul style="list-style-type: none"> ➤ Numero presunto di veicoli coinvolti nell'evento (moto, auto, biciclette, etc.): ➤ Numero presunto di mezzi di supporto (ambulanze, vigili del fuoco, forze dell'ordine, mezzi aerei o navali): ➤ Numero presunto di gruppi elettrogeni e/o bagni chimici: 	
<p>Attività ripetute</p>	<p>Descrivere:</p>	
<p>L'attività/intervento si ripete annualmente/periodicamente e alle stesse condizioni?</p> <p>▪ <input type="checkbox"/> Sì <input checked="" type="checkbox"/> No</p>	<p>.....</p> <p>.....</p> <p>.....</p> <p>.....</p> <p>.....</p> <p>.....</p> <p>.....</p> <p>.....</p>	
<p>La medesima tipologia di proposta ha già ottenuto in passato parere positivo di V.Inc.A?</p> <p><input type="checkbox"/> Sì <input checked="" type="checkbox"/> No</p> <p>Se, Sì, allegare e citare precedente parere in "Note".</p>	<p>Possibili varianti - modifiche:</p> <p>.....</p> <p>.....</p> <p>.....</p> <p>.....</p> <p>.....</p> <p>.....</p> <p>.....</p> <p>.....</p> <p>Note:</p> <p>.....</p> <p>.....</p> <p>.....</p>	

SEZIONE 6 - CRONOPROGRAMMA AZIONI PREVISTE PER IL P/P/P/I/A

<p>Descrivere:</p> <p>.....</p> <p>.....</p> <p>.....</p> <p>.....</p> <p>.....</p> <p>.....</p> <p>.....</p>	<p>Leggenda:</p> <p><input type="checkbox"/></p> <p>.....</p> <p><input type="checkbox"/></p> <p>..</p> <p><input type="checkbox"/></p> <p>..</p>
---	---

<p>.....</p> <p>.....</p> <p>.....</p> <p>.....</p> <p>.....</p> <p>.....</p>	<p><input type="checkbox"/></p> <p>..</p> <p><input type="checkbox"/></p> <p>..</p> <p><input type="checkbox"/></p> <p>..</p>
---	---

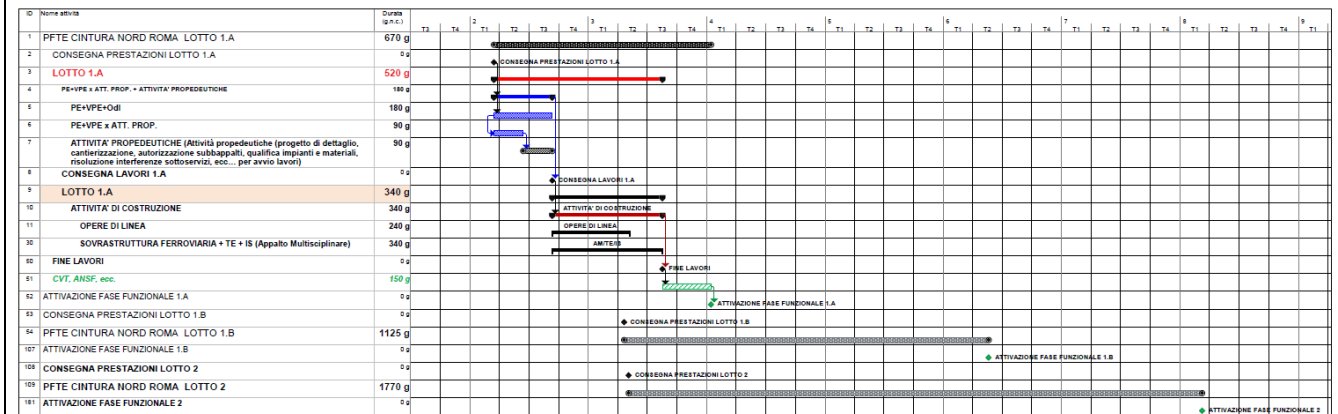

Ditta/Società	Proponente/ Professionista incaricato	Firma e/o Timbro	Luogo e data
Italferr	Dott.ssa C. Ercolani	 ITALFERR S.p.A. Dott.ssa Carolina Ercolani Ordine Ingegneri e Agronomi Laureati di Roma, Rieti e Viterbo 0445	Roma, Marzo 2022