P.T.C.P. - Stralcio Tav. B3.3.1- Siti di interesse Archeologico

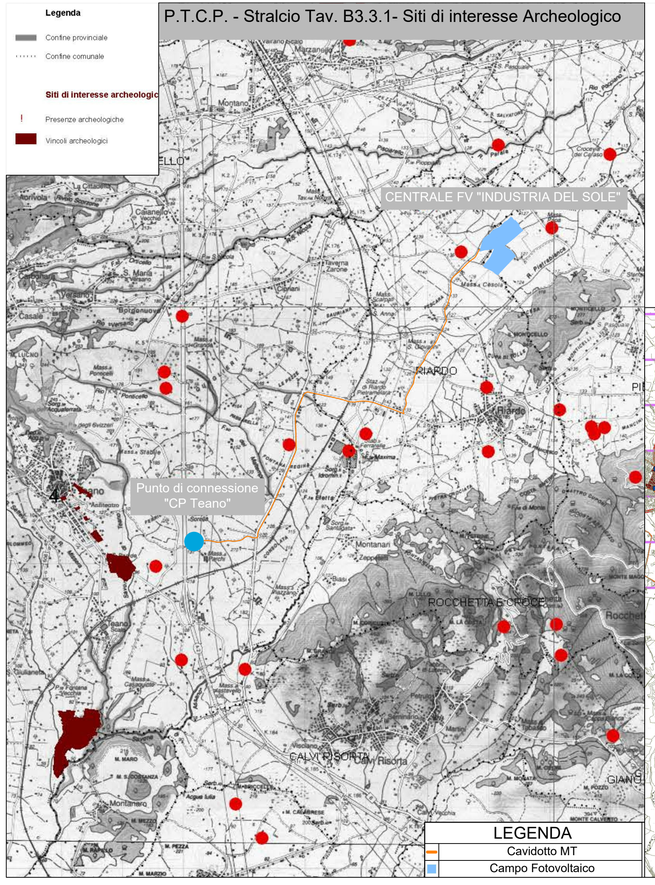

P.T.C.P. -Stralcio Tav. B3.1.5 - I Paesaggi Storici

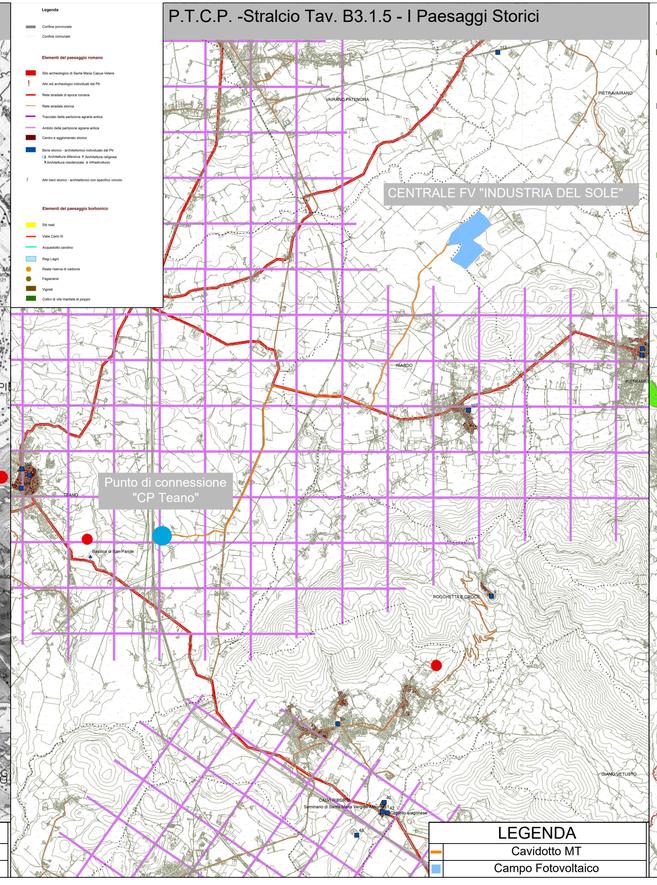

P.T.C.P. -Stralcio Tav. B4.5.5 - Sistema delle aree protette

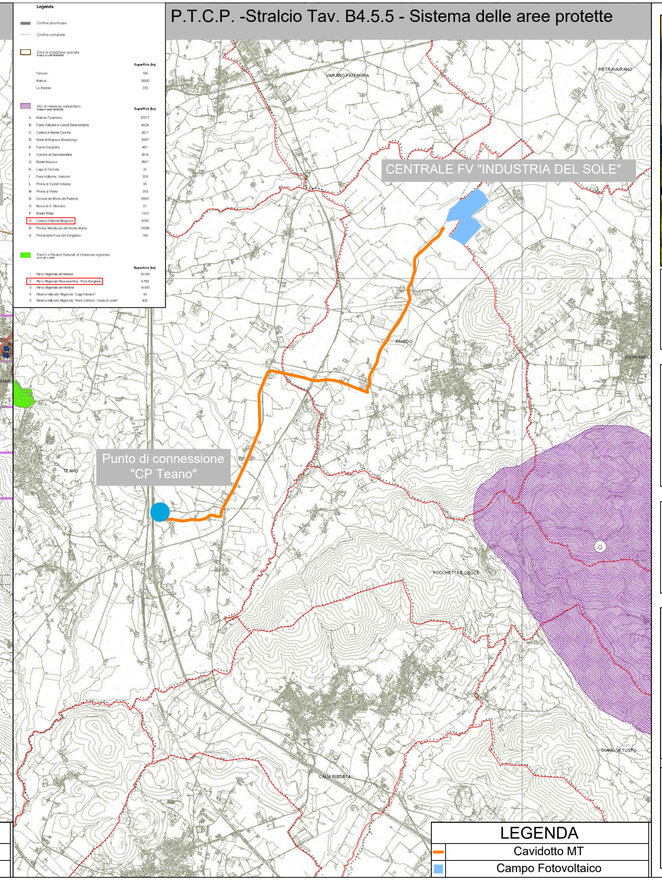

REGIONE CAMPANIA
PROVINCIA DI CASERTA
COMUNE DI RIARDO E PIETRAMELARA

PROGETTO "Industria Del Sole" PER LA REALIZZAZIONE DI TRE IMPIANTI FV DENOMINATI
"Industria Del Sole 1" della potenza di 8.090 kWp -6.000 kVA
"Industria Del Sole 2" della potenza di 8.080 kWp -6.000 kVA
"Industria Del Sole 3" della potenza di 8.080 kWp -6.000 kVA
DELLA POTENZA COMPLESSIVA DI 24.250 kWp-18.000 kVA IN ZONA-A.S.I.

STARENERGIA
StarEnergia srl
sede legale Via Francesco Giordani n. 42
800122 NapoliP.IVA 05769401216 PEC: starenergia@pec.it

VINCOLI P.T.C.P.

PROGETTISTI	PROPONENTE	SCALA
Firmato digitalmente da **Aniello Zeccato** Data e ora della firma: 11/02/2022 11:10:19	TREND ENERGETICO s.r.l. sede legale Via F. Giordani n. 42 800122 Napoli Tel.+39 081 060 7743 Fax +39 081 060 7876 Rea - NA1059005 – C.F. e P.IVA 09807481214 mail: trendenergetico@starenergia.com PEC: trendenergetico@pec.it Cod. Univoco: A7EMMA Trend Energetico s.r.l. P.Iva 09807481214 MARIO PALMA Amministratore Unico Firmato digitalmente da: PALMA MARIO Firmato il 11/02/2022 10:43 Seriale Certificato: 18129452 Valido dal 27/04/2020 al 27/04/2023 InfoCert Firma Qualificata 2	1:50.000
		TAVOLA
		TDA-02

Redazione e coordinamento: ing. Roberto Caldara		
Rev: 00	Data: 08/02/2022	Note :