Firmato digitalmente da
Antonino Alvaro
CN = Alvaro Antonino
C = IT

Settore 7

Rampa 9

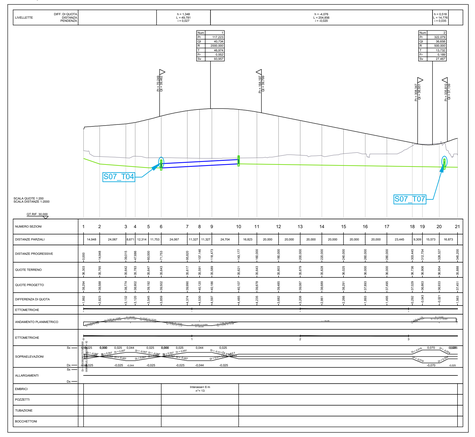

Rampa 12

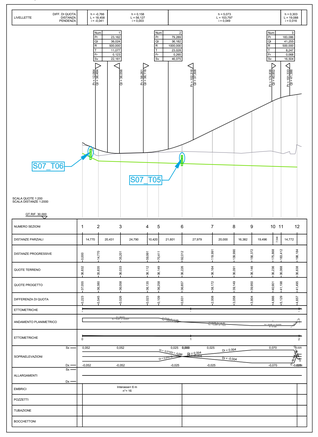

Sx

Deviazione SP51

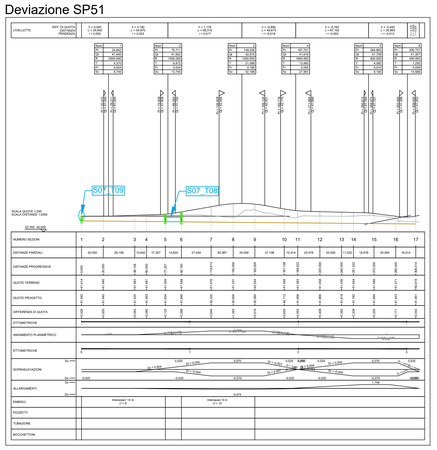

Rampa 7

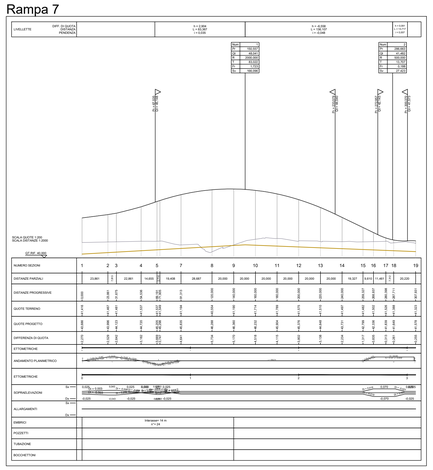

Rampa 9

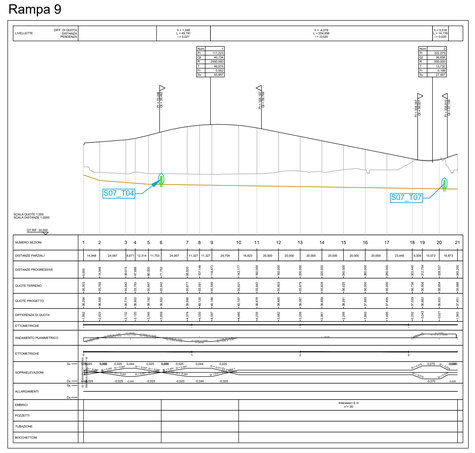

Rampa 12

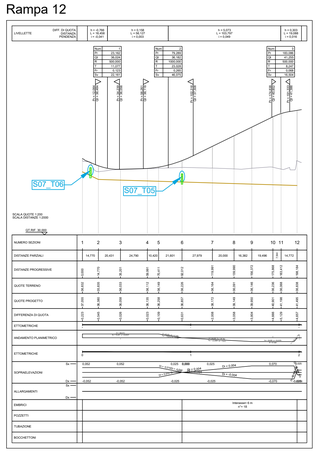

Dx

- Livelletta FDG esterno
- Livelletta FDG lato Dx
- Livelletta FDG lato Sx
- Tubazione acque di piattaforma lato Dx
- Tubazione acque di piattaforma lato Sx
- Tubazione acque di prima pioggia Dx
- Tubazione acque di prima pioggia Sx
- Tubazione acque di prima pioggia esterna
- Tubazione fognatura esterna
- FDG intubati
- Tubazione di attraversamento acque di seconda pioggia
- Tubazione di attraversamento acque di prima pioggia
- Pozzetto/caditoia di ispezione
- Pozzetto di sfioro
- Pozzetto di caduta
- Pozzetto per tomba sifone

anas
GRUPPO FS ITALIANE

Direzione Progettazione e Realizzazione Lavori

Variante alla SS12 da Buttapietra
alla tangenziale SUD di Verona

PROGETTO DEFINITIVO

COD. VE29

PROGETTAZIONE: MANDATARIA: Sigeco Engineering
RAGGRUPPAMENTO
PROGETTISTI
MANDANTI: No.Do. e Servizi s.r.l. Società di Ingegneria; IDRO.STRADE s.r.l.; Barci Engineering; ARCHEO ACADEMY S.R.L.

IL RESPONSABILE DELL'INTEGRAZIONE DELLE PRESTAZIONI SPECIALISTICHE:
Ing. Antonino Alvaro – SIGECO ENGINEERING srl
Ordine Ingegneri Provincia di Cosenza n. A282

IL COORDINATORE PER LA SICUREZZA IN FASE DI PROGETTAZIONE:
Arch. Giuseppe Luciano – SIGECO ENGINEERING srl
Ordine Architetti Provincia di Reggio Calabria n. A2316

I GEOLOGI:
Dott. Geol. Domenico Corrò– SIGECO Eng. srl Ordine Geologi della Calabria n. 641
Dott. Geol. Francesco Molinaro – SIGECO Eng. srl Ordine Geologi della Calabria n. 1063

VISTO:IL RESPONSABILE DEL PROCEDIMENTO:
Ing. Antonio Marsella

PROTOCOLLO: DATA:

IL PROGETTISTA:
Arch. Giuseppe Luciano – SIGECO Eng. srl Ordine Architetti di Reggio Cal. n. A2316
Ing. Francesco Tucci – EKOSTRADE srl Ordine Ingegneri Cosenza n. A582
Ing. Carmine Gallo – NO.DO. e Serv. srl Ordine Ingegneri Cosenza n. A1379
Ing. Sandro D'Agostini – Ordine Ingegneri Belluno n. A457
Ing. Antonio Barci – BARCI Eng. srl Ordine Ingegneri Cosenza n. A1003

GRUPPO DI PROGETTAZIONE:
Ing. Giovanni Costa – Steel Project Engineering – Ordine Ingegneri Livorno n. A1632
Arch. Alessandra Alvaro – SIGECO Eng. srl Ordine Architetti Cosenza n. A1490
Ing. Gaetano Zupo – SIGECO Eng. srl Ordine Ingegneri Cosenza n. A1385
Geom. Giuseppe Crispino – SIGECO Eng. srl Collegio Geometri Potenza n. 2296
Ing. Paolo Tucci – EKOSTRADE srl Ordine Ingegneri Cosenza n. A5488
Ing. Mario Perri – EKOSTRADE srl Ordine Ingegneri Cosenza n. A3784
Arch. Simona Tucci – EKOSTRADE srl Ordine Ingegneri Cosenza n. A1637
Ing. Roberto Scrivano – NO.DO. e Serv. srl Ordine Ingegneri Cosenza n. A2561
Ing. Emiliano Domestico– NO.DO. e Serv. srl Ordine Ingegneri Cosenza n. A5501
Geol. Carolina Simone – NO.DO. e Serv. srl Ordine Geologi della Calabria n. 730
Ing. Giorgio Barci – BARCI Eng. srl Ordine Ingegneri Prov. di Cosenza n. A5873
Dott.ssa Laura Casadei – Kora s.r.l. – Isc. al. Operatori abilitati Archeologia Prev. n. 2248

IDRAULICA DEL CORPO STRADALE

PROFILO LONGITUDINALE DELLE OPERE IDRAULICHE E FOSSI DI GUARDIA (Tav 6 di 13)

SVINCOLI E RAMPE

CODICE PROGETTO	NOME FILE	REV.	SCALA:
CO VE 00 29 D 2001	CODICE ELAB. T00ID01IDRFP34_A T00ID01IDRFP34	A	1:2000/1:200

REV.	DESCRIZIONE	DATA	SOCIETA'	REDATTO	VERIFICATO	APPROVATO
D						
C						
B						
A	prima emissione	Dicembre 2021	Idrostrade srl	Ing. P. Tucci	Ing. F. Tucci	Ing. A. Alvaro