Firmato digitalmente da
Antonino Alvaro
CN = Alvaro Antonino
C = IT

Settore 14

Sx

Prolungamento via Ca Bassa

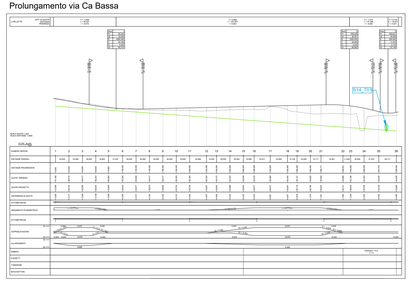

Ramo Ovest

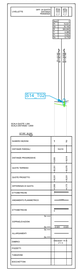

Ramo Est

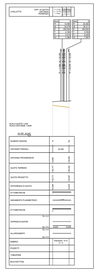

Via Ca Bassa Nuova

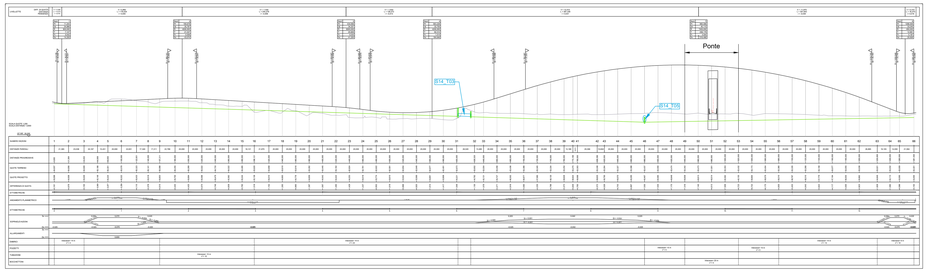

Ramo Nord

Ramo Sud

Dx

Prolungamento via Ca Bassa

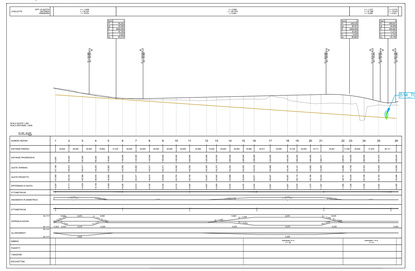

Rotatoria Settimo

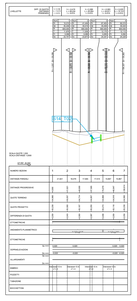

Ramo Ovest

Ramo Est

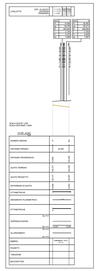

Via Ca Bassa Nuova

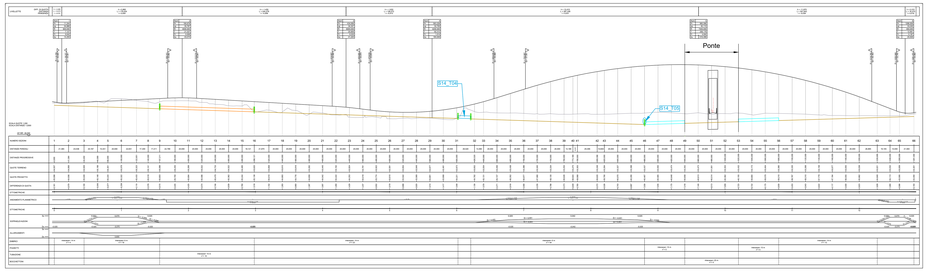

Rotatoria San Giorgio

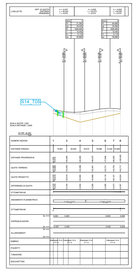

Ramo Nord

Ramo Sud

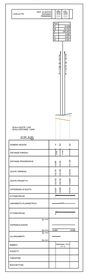

- Livelletta FDG esterno
- Livelletta FDG lato Dx
- Livelletta FDG lato Sx
- Tubazione acque di piattaforma lato Dx
- Tubazione acque di piattaforma lato Sx
- Tubazione acque di prima pioggia Dx
- Tubazione acque di prima pioggia Sx
- Tubazione acque di prima pioggia esterna
- Tubazione fognatura esterna
- FDG intubati
- Tubazione di attraversamento acque di seconda pioggia
- Tubazione di attraversamento acque di prima pioggia
- Pozzetto/cadtoia di ispezione
- Pozzetto di sifone
- Pozzetto di caduta
- Pozzetto per tomba sifone

Anas
GRUPPO FS ITALIANE

Direzione Progettazione e Realizzazione Lavori

Variante alla SS12 da Buttapietra
alla tangenziale SUD di Verona

PROGETTO DEFINITIVO — COD. VE29

PROGETTAZIONE: MANDATARIA: MANDANTI: RAGGRUPPAMENTO: PROGETTISTI:

Ing. Antonino Alvaro – SIGEO ENGINEERING srl
Ordine Ingegneri Provincia di Cosenza n. A262

L'ARCHITETTO
Arch. Giuseppe Lucrino – SIGEO ENGINEERING srl
Ordine Architetti Provincia di Reggio Calabria n. A1374

I GEOLOGI:
Dott. Geol. Domenico Carrà - SIGEO Eng. srl Ordine Geologi della Calabria n. 841
Dott. Geol. Francesco Mollaioli - SIGEO Eng. srl Ordine Geologi della Calabria n. 1067

VISTO IL RESPONSABILE DEL PROCEDIMENTO:
Ing. Antonio Marcello

IL PROGETTISTA:
Arch. Giuseppe Lucrino – SIGEO Eng. srl Ordine Architetti di Reggio Cal. n. A1374
Ing. Francesco Tucci – SIRESTRADE srl Ordine Ingegneri Cosenza n. A262
Ing. Carmine Guido – SIGEO Eng. srl Ordine Ingegneri Cosenza n. A1278
Ing. Antonio Alvaro – SIGEO Eng. srl Ordine Ingegneri Cosenza n. A262
Ing. Antonio Bruno – SIRESTRADE srl Ordine Ingegneri Cosenza n. A1052

GRUPPO DI PROGETTAZIONE:
Ing. Antonio Alvaro – SIGEO Eng. srl Ordine Ingegneri Cosenza n. A262
Arch. Alessandra Alvaro – SIGEO Eng. srl Ordine Architetti Cosenza n. A1466
Ing. Gianfranc Zupo – SIGEO Eng. srl Ordine Ingegneri Cosenza n. A1380
Geom. Giuseppe Crispino – SIGEO Eng. srl Collegio Geometri Palermo n. 2299
Ing. Paolo Tucci – SIRESTRADE srl Ordine Ingegneri Cosenza n. A1466
Ing. Mario Perri – SIRESTRADE srl Ordine Ingegneri Cosenza n. A1294
Arch. Simona Tucci – SIRESTRADE srl Ordine Ingegneri Cosenza n. A1427
Ing. Roberto Schiavo – ROAD s. Soc. srl Ordine Ingegneri Cosenza n. A0917
Ing. Emiliano Clementino – ROAD s. Soc. srl Ordine Ingegneri Cosenza n. A263
Ing. Giuseppe Carlo Marino – ROAD s. Soc. srl Ordine Ingegneri Cosenza n. A1150
Ing. Giorgio Bilotti – ABR Eng. srl Ordine Ingegneri Prov. di Cosenza n. A0573
Dott.ssa Laura Ciaccio – Geo s.r.l – Ass. ai Geologi dell'Emilia-Romagna Prov. n. 2244

PROTOCOLLO: DATA:

IDRAULICA DEL CORPO STRADALE
PROFILO LONGITUDINALE DELLE OPERE IDRAULICHE E FOSSI DI GUARDIA (Tav 13 di 13)
SVINCOLI E RAMPE

CODICE PROGETTO	NOME FILE	REV.	SCALA:
C4 V E 2 9 0 2 0 0 1	T00ID01IDRFP41_A CODICE ELAB. T 0 0 I D 0 1 I D R F P 4 1	A	1:2000/1:200

REV.	DESCRIZIONE	DATA	SOCIETA'	REDATTO	VERIFICATO	APPROVATO
D						
C						
B						
A	prima emissione	Dicembre 2021	SIRESTRADE srl	Ing. F. Tucci	Ing. F. Tucci	Ing. A. Alvaro