Firmato digitalmente da
Antonino Alvaro
CN = Alvaro Antonino
C = IT

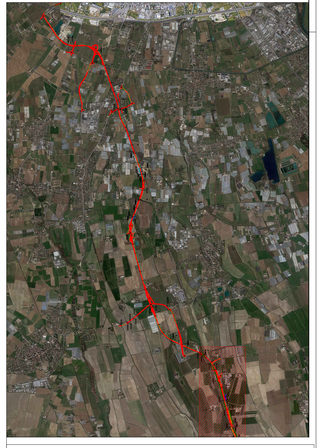

Sanas
GRUPPO FS ITALIANE
Direzione Progettazione e Realizzazione Lavori

Variante alla SS12 da Buttapietra
alla tangenziale SUD di Verona

PROGETTO DEFINITIVO — COD. VE29

PROGETTAZIONE: MANDATARIA: MANDANTI:
PAGORIFRANETI
PROGETTISTI:
Sigma Engineering — So.Di. e Servizi s.r.l. Società di Ingegneria — IDRO STRADE s.r.l. — Barci Engineering — ARCHITETTI ASSOCIATI

IL RESPONSABILE DELL'INTEGRAZIONE DELLE PRESTAZIONI SPECIALISTICHE:
Ing. Antonino Alvaro – SIGECO ENGINEERING srl
Ordine Ingegneri Provincia di Cosenza n. A392

IL COORDINATORE PER LA SICUREZZA IN FASE DI PROGETTAZIONE:
Arch. Giuseppe Luciano – SIGECO ENGINEERING srl
Ordine Architetti Provincia di Reggio Calabria n. A2216

I GEOLOGI:
Dott. Geol. Domenico Carrà– SIGEO Ing. srl Ordine Geologi della Calabria n. 841
Dott. Geol. Francesco Militano – SIGEO Ing. srl Ordine Geologi della Calabria n. 1063

VISTO IL RESPONSABILE DEL PROCEDIMENTO:
Ing. Antonio Marsella

PROTOCOLLO: DATA:

IL PROGETTISTA:
Arch. Giuseppe Luciano – SIGECO Ing. srl Ordine Architetti di Reggio Cal. n. A2216
Ing. Francesco Sacco – ERGONIKE srl Ordine Ingegneri Cosenza n. A922
Ing. Carmine Guido – NCLEG s. Cons. sr Ordine Ingegneri Cosenza n. A1278
Ing. Sandro D'Agostin – Ordine Ingegneri Belluno n. A457
Ing. Antonio Barci – BARCI Ing. srl Ordine Ingegneri Cosenza n. A1652

GRUPPO DI PROGETTAZIONE:
Ing. Giovanni Cirillo – Sase Project Engineering – Ordine Ingegneri Cosenza n. A1432
Arch. Alessandra Alvaro – SIGEO Ing. srl Ordine Architetti Cosenza n. A1480
Ing. Gaetano Zupo – SIGEO Ing. srl Ordine Ingegneri Cosenza n. A1385
Geom. Giuseppe Crispino – SIGEO Ing. srl Collegio Geomeri Potenza n. 2299
Ing. Paolo Tucci – ERGONIKE srl Ordine Ingegneri Cosenza n. A1000
Ing. Mario Pierri – ERGONIKE srl Ordine Ingegneri Cosenza n. A1394
Arch. Simone Sacco – ERGONIKE srl Ordine Ingegneri Cosenza n. A1621
Ing. Roberto Scrivano – NCLEG s. Cons. sr Ordine Ingegneri Cosenza n. A2001
Ing. Emiliano Zerenellini– NCLEG s. Cons. sr Ordine Ingegneri Cosenza n. A2023
Geol. Carolina Simone – NCLEG s. Cons. sr Ordine Geologi della Calabria n. 730
Ing. Giorgio Barci – BARCI Ing. srl Ordine Ingegneri Pisa di Cosenza n. A8973
Dott.ssa Laura Cassiodori – Aura s.r.l. – Soc. di Operatori Ambiti Archeologici Pisa n. 2248

OPERE IDRAULICHE RELATIVE ALLE INTERFERENZE
DEVIAZIONE 02 – FOSSO CAPPELLA
PLANIMETRIA

CODICE PROGETTO	NOME FILE	REV.	SCALA:
0 0 V E 2 9 0 0 P D 2 0 0 0 1	TOOIDO3IDRPPO2_A		
	CODICE ELAB. T 0 0 I D 0 3 I D R P P 0 2	A	1:2000

REV.	DESCRIZIONE	DATA	SCDETA	REDATTO	VERIFICATO	APPROVATO
D						
C						
B						
A	prima emissione	Dicembre 2023	Grandinale srl	Ing. P. Tucci	Ing. F. Tucci	Ing. A. Alvaro