Firmato digitalmente da
Antonino Alvaro
CN = Alvaro Antonino
C = IT

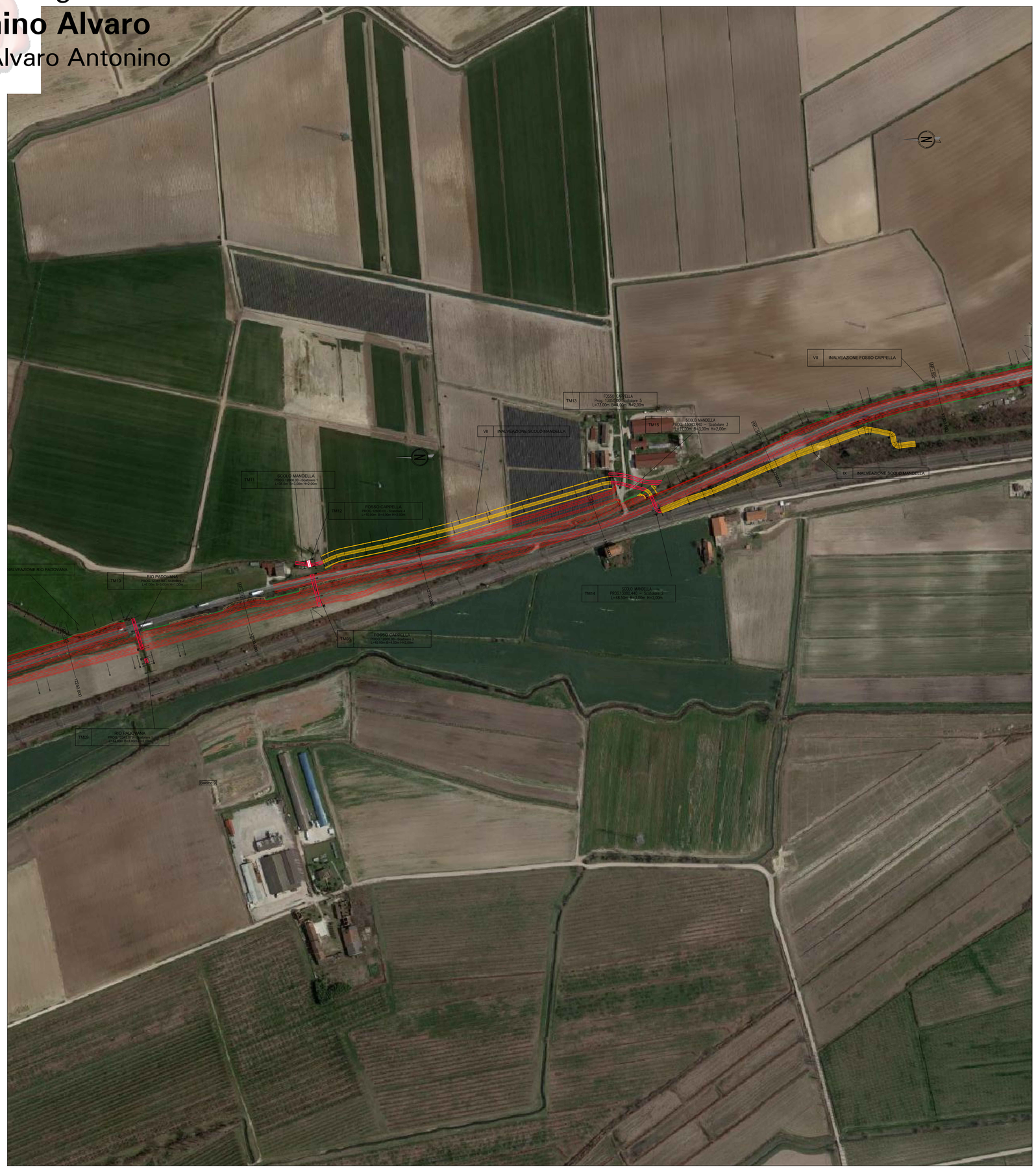

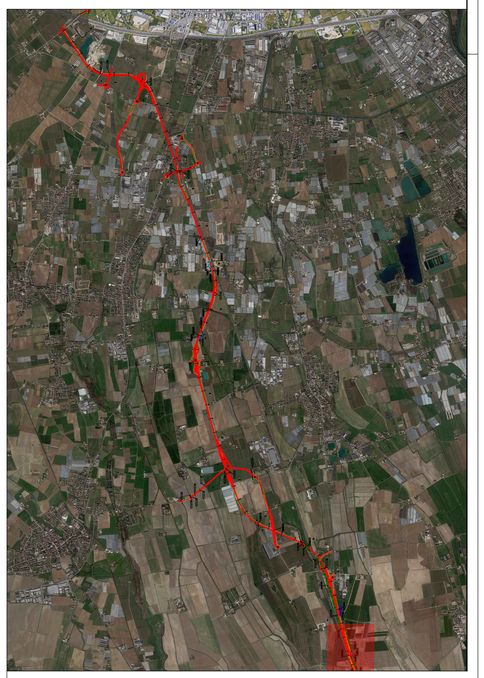

Direzione Progettazione e Realizzazione Lavori

Variante alla SS12 da Buttapietra
alla tangenziale SUD di Verona

PROGETTO DEFINITIVO

COD. VE29

PROGETTAZIONE: MANDATARIA: MANDANTI:
RAGGRUPPAMENTO
PROGETTISTI:

Sigeco Engineering — No.Do. e Servizi s.r.l. Società di Ingegneria — IDRO.STRADE s.r.l. — Barci Engineering — SAXIGEOCAZIONI INGEGNERI

IL RESPONSABILE DELL'INTEGRAZIONE DELLE PRESTAZIONI SPECIALISTICHE:
Ing. Antonino Alvaro – SIGECO ENGINEERING srl
Ordine Ingegneri Provincia di Cosenza n. A2182

IL COORDINATORE PER LA SICUREZZA IN FASE DI PROGETTAZIONE:
Arch. Giuseppe Luciano – SIGECO ENGINEERING srl
Ordine Architetti Provincia di Reggio Calabria n. A2316

I GEOLOGI:
Dott. Geol. Domenico Carrà– SIGECO Eng. srl Ordine Geologi della Calabria n. 641
Dott. Geol. Francesco Molinaro – SIGECO Eng. srl Ordine Geologi della Calabria n. 1063

VISTO:IL RESPONSABILE DEL PROCEDIMENTO:
Ing. Antonio Morsella

PROTOCOLLO: DATA:

IL PROGETTISTA:
Arch. Giuseppe Luciano – SIGECO Eng. srl Ordine Architetti di Reggio Cal. n. A2316
Ing. Francesco Tucci – IDROSTRADE srl Ordine Ingegneri Cosenza n. A822
Ing. Carmine Guido – NO.DO. e Serv. srl Ordine Ingegneri Cosenza n. A1379
Ing. Sandro D'Agostini – Ordine Ingegneri Belluno n. A457
Ing. Antonio Barci – BARCI Eng. srl Ordine Ingegneri Cosenza n. A1003

GRUPPO DI PROGETTAZIONE:
Ing. Giovanni Costa – Steel Project Engineering – Ordine Ingegneri Livorno n. A1632
Arch. Alessandro Alvaro – SIGECO Eng. srl Ordine Architetti Cosenza n. A1490
Ing. Gaetano Zupo – SIGECO Eng. srl Ordine Ingegneri Cosenza n. A1385
Geom. Giuseppe Crispino – SIGECO Eng. srl Collegio Geometri Potenza n. 2296
Ing. Paolo Tucci – IDROSTRADE srl Ordine Ingegneri Cosenza n. A1488
Ing. Mario Perri – IDROSTRADE srl Ordine Ingegneri Cosenza n. A1384
Arch. Simona Tucci – IDROSTRADE srl Ordine Ingegneri Cosenza n. A1637
Ing. Roberto Scrivano – NO.DO. e Serv. srl Ordine Ingegneri Cosenza n. A2081
Ing. Emiliano Domestico– NO.DO. e Serv. srl Ordine Ingegneri Cosenza n. A3501
Geol. Carolina Simone – NO.DO. e Serv. srl Ordine Geologi della Calabria n. 730
Ing. Giorgio Barci – BARCI Eng. srl Ordine Ingegneri Prov. di Cosenza n. A1003
Dott.ssa Laura Casadei – Kore s.r.l. – bor. el. Operatori abilitati Archeologia Prev. n. 22148

OPERE IDRAULICHE RELATIVE ALLE INTERFERENZE

DEVIAZIONE 03 – SCOLO MANDELLA

PLANIMETRIA

CODICE PROGETTO	NOME FILE	REV.	SCALA:
CO VE0029 D 2001	T00ID03IDRPP03_A CODICE ELAB. T00ID03IDRPP03	A	1:2000

REV.	DESCRIZIONE	DATA	SOCIETA'	REDATTO	VERIFICATO	APPROVATO
D						
C						
B						
A	prima emissione	Dicembre 2021	idrostrade srl	Ing. P. Tucci	Ing. F. Tucci	Ing. A. Alvaro