Firmato digitalmente da
Antonino Alvaro
CN = Alvaro Antonino
C = IT

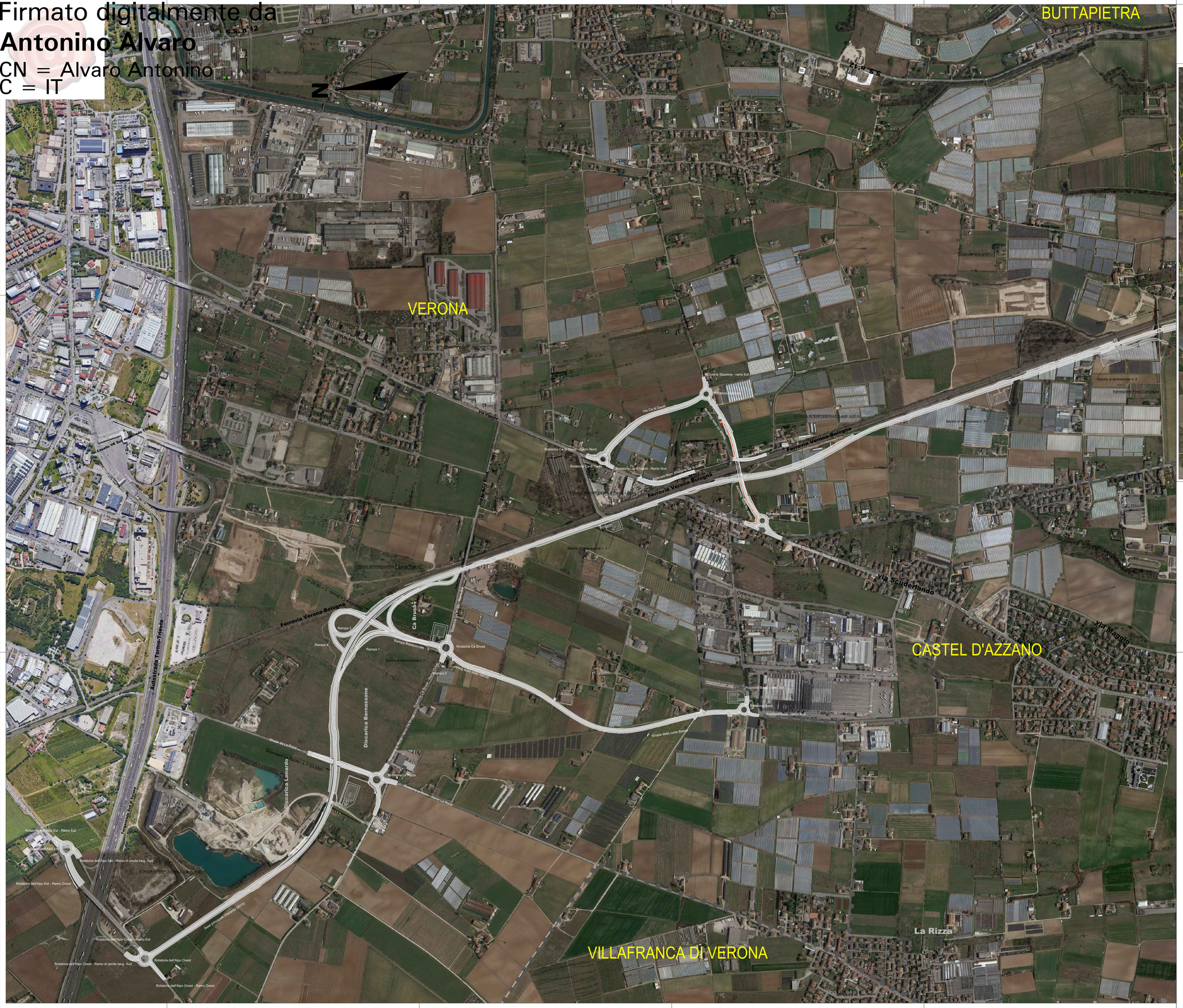
BUTTAPIETRA
VERONA
CASTEL D'AZZANO
VILLAFRANCA DI VERONA
La Rizza
S.S. n.12
Autostrada Torino-Trieste
Ferrovia Verona-Bologna
Via Scuderlando
Via Maggio
Via Ca di David
Via Vigasio
Discarica Bernassone
Discarica Lonardo
Ca' Brusa
Rotatoria Ca di David - Ramo Nord
Rotatoria Ca di David - Ramo Sud
Rotatoria Ca Brusa
Rotatoria La Rizza
Rotatoria Stazione - ramo Est
Rotatoria dell'Alpo Est - Ramo Est
Rotatoria dell'Alpo Ovest - Ramo Est
Rotatoria dell'Alpo Ovest - Ramo Ovest
Rotatoria dell'Alpo Ovest - Ramo di uscita tang. Sud
Rotatoria dell'Alpo Est - Ramo di uscita tang. Sud
Asse principale Villafranca (SP10)
Rampa 1
Rampa 2
Rampa 3
Rampa 4
Bacino di laminazione n. 1
Bacino di laminazione n. 2
Bacino di laminazione n. 3
Bacino di laminazione n. 4
Strada della corte Bianca
Strada de La Rizza
Strada Bonaccorsa - Ca' Brusa
Strada Bonaccorsa - Ca' Brusa - Ramo Ovest
Strada Bonaccorsa - Ca' Brusa - Ramo Est
Rotatoria Bonaccorsa - Ca' Brusa - Ramo Sud
Rotatoria Bonaccorsa - Ca' Brusa - Ramo Nord
Rotatoria Bonaccorsa
Rotatoria Brusa
Rotatoria Brusa - ramo Sud
Rotatoria Brusa - ramo Nord
Rotatoria Ca' Brusa
Rotatoria La Rizza - Ramo Nord
Rotatoria La Rizza - Ramo Sud
Rotatoria Bonaccorsa - Ca' Brusa - Ramo La Rizza
Rotatoria Ca' Brusa - Ramo Est
Rotatoria Ca' Brusa - Ramo Ovest
Rotatoria Ca' Brusa - Ramo Nord
Rotatoria Ca' Brusa - Ramo Sud