Firmato digitalmente da
**Antonino Alvaro**
CN = Alvaro Antonino
C = IT

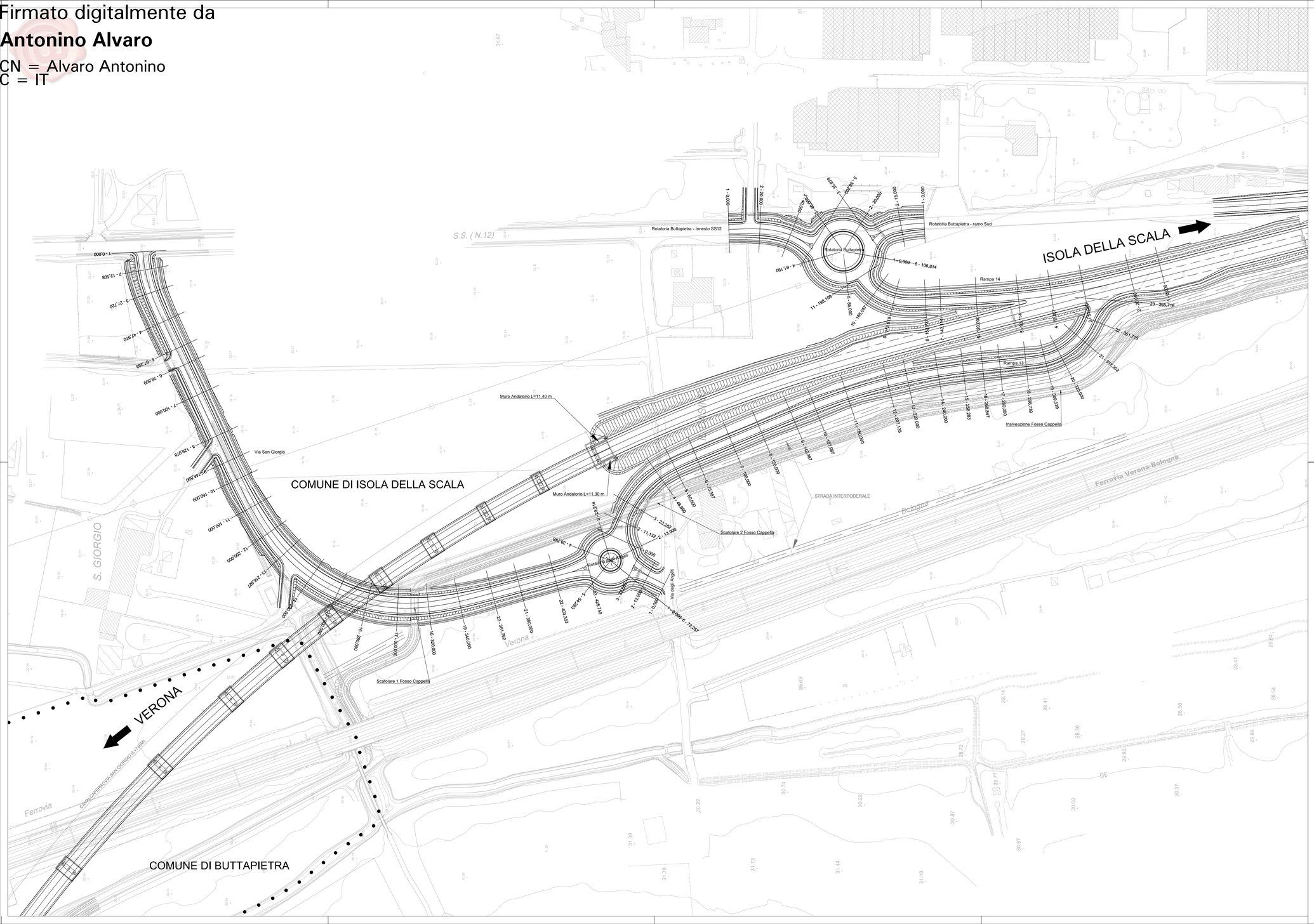


Quadro d'unione - scala 1:50.000

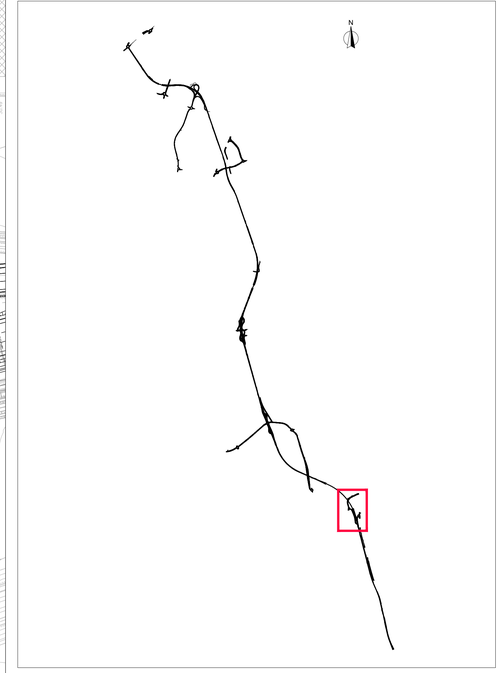

anas
GRUPPO FS ITALIANE

*Direzione Progettazione e Realizzazione Lavori*

Variante alla SS12 da Buttapietra
alla tangenziale SUD di Verona

## PROGETTO DEFINITIVO

COD. VE29

PROGETTAZIONE: MANDATARIA: Sigeco Engineering
RAGGRUPPAMENTO MANDANTI: No.Do. e Servizi s.r.l. Società di Ingegneria; IDRO.STRADE s.r.l.; Barci Engineering; UNIONE DI ACCETTA INGEGNERE
PROGETTISTI

IL RESPONSABILE DELL'INTEGRAZIONE DELLE PRESTAZIONI SPECIALISTICHE:
*Ing. Antonino Alvaro – SIGECO ENGINEERING srl*
*Ordine Ingegneri Provincia di Cosenza n. A282*

IL COORDINATORE PER LA SICUREZZA IN FASE DI PROGETTAZIONE:
*Arch. Giuseppe Luciano – SIGECO ENGINEERING srl*
*Ordine Architetti Provincia di Reggio Calabria n. A2316*

I GEOLOGI:
*Dott. Geol. Domenico Carrà– SIGECO Eng. srl Ordine Geologi della Calabria n. 641*
*Dott. Geol. Francesco Molinaro – SIGECO Eng. srl Ordine Geologi della Calabria n. 1063*

VISTO:IL RESPONSABILE DEL PROCEDIMENTO:
*Ing. Antonio Marsella*

PROTOCOLLO: DATA:

PROGETTISTI:
*Arch. Giuseppe Luciano – SIGECO Eng. srl Ordine Architetti di Reggio Cal. n. A2316*
*Ing. Francesco Tucci – IDROSTRADE srl Ordine Ingegneri Cosenza n. A922*
*Ing. Carmine Guido – NO.DO. e Serv. srl Ordine Ingegneri Cosenza n. A1379*
*Ing. Sandro D'Agostini – Ordine Ingegneri Belluno n. A457*
*Ing. Antonio Barci – BARCI Eng. srl Ordine Ingegneri Cosenza n. A1003*

GRUPPO DI PROGETTAZIONE:
*Ing. Ovidio Italiano – SIGECO Eng. srl Ordine Ingegneri di Reggio Calabria n. A2177*
*Arch. Alessandra Alvaro – SIGECO Eng. srl Ordine Architetti Cosenza n. A1490*
*Ing. Gaetano Zupo – SIGECO Eng. srl Ordine Ingegneri Cosenza n. A5385*
*Geom. Giuseppe Crispino – SIGECO Eng. srl Collegio Geometri Potenza n. 2296*
*Ing. Paola Tucci – IDROSTRADE srl Ordine Ingegneri Cosenza n. A5488*
*Ing. Mario Francesco Perri – IDROSTRADE srl Ordine Ingegneri Cosenza n. A3784*
*Arch. Simona Tucci – IDROSTRADE srl Ordine Architetti Cosenza n. A1637*
*Ing. Roberto Scrivano – NO.DO. e Serv. srl Ordine Ingegneri Cosenza n. A2061*
*Ing. Emiliano Domestico– NO.DO. e Serv. srl Ordine Ingegneri Cosenza n. A5501*
*Geol. Carolina Simone – NO.DO. e Serv. srl Ordine Geologi della Calabria n. 730*
*Ing. Giorgio Barci – BARCI Eng. srl Ordine Ingegneri Prov. di Cosenza n. A5873*

# Progetto Stradale
# Semisvincoli Isola della Scala
# Planimetrie di progetto

| CODICE PROGETTO | NOME FILE | REV. | SCALA: |
|---|---|---|---|
| CO VE0029 D 2001 | V04PS00TRAPP01_A | A | 1:1000 |
| | CODICE ELAB. V04PS00TRAPP01 | | |

| REV. | DESCRIZIONE | DATA | SOCIETA' | REDATTO | VERIFICATO | APPROVATO |
|---|---|---|---|---|---|---|
| D | | | | | | |
| C | | | | | | |
| B | | | | | | |
| A | Prima emissione | 12/2021 | Idro.Strade Srl | Ing. F. Tucci | Arch. G. Luciano | Ing. A. Alvaro |