Firmato digitalmente da
Antonino Alvaro
CN = Alvaro Antonino
C = IT

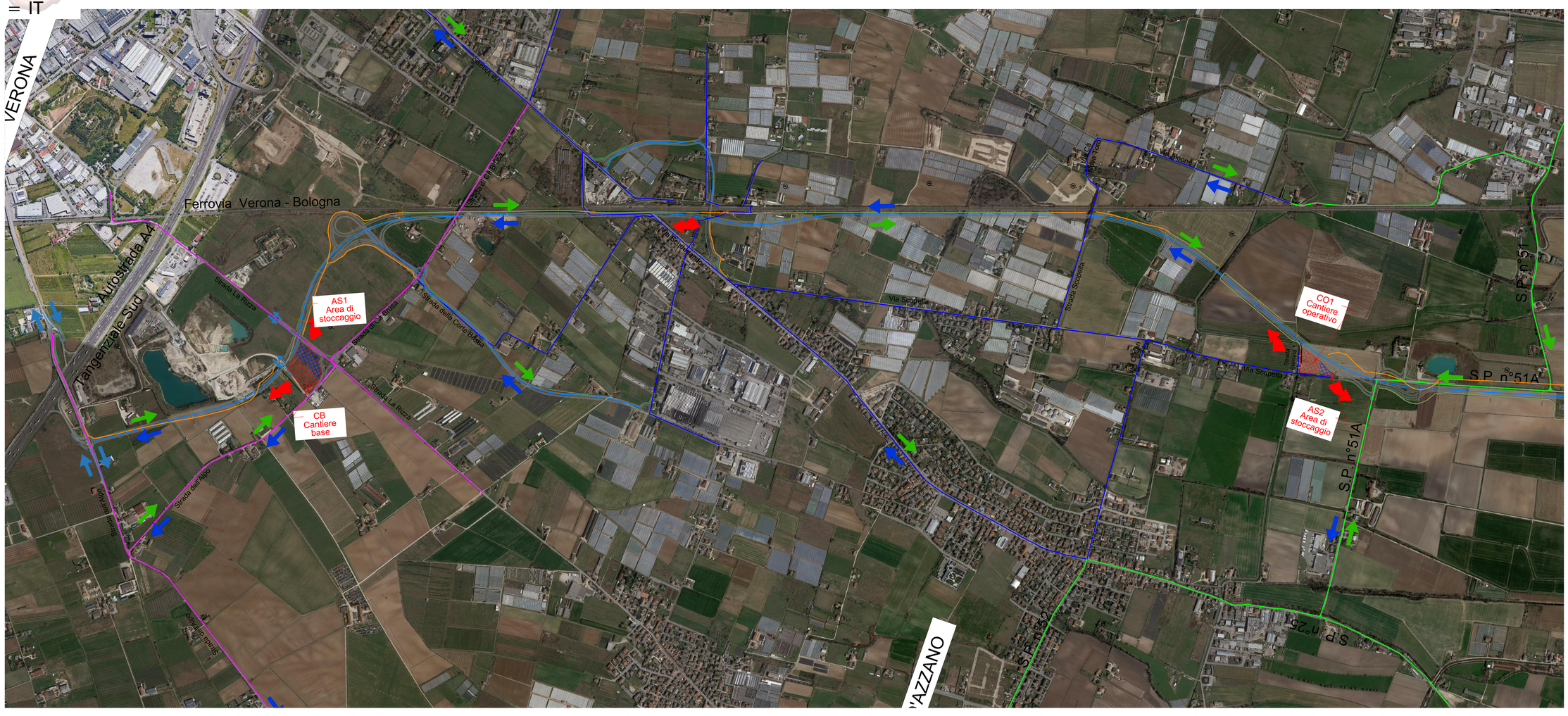

LEGENDA

- Limiti comunali
- VERONA — Comune
- Aree di cantiere e di stoccaggio
- Cava attiva (N.T.A. art.21-22-28 - PTCP Provincia Verona)
- Discarica attiva (N.T.A. art.21-22-28 - PTCP Provincia Verona)

TRACCIATO DI PROGETTO, TIPOLOGIA DI OPERA E RELATIVO INGOMBRO FASCE DI LAVORAZIONE

Tracciato di progetto

- viabilità ordinaria (autostrade, strade di scorrimento, strade principali, strade secondarie, strade di servizio, ecc.) - Nella sezione tipologica di riferimento è stata inserita una fascia di rispetto pari ad 1m da ciascun lato della carreggiata
- viabilità in attraversamento - Nella sezione tipologica di riferimento è stata inserita una fascia di rispetto pari ad 1m da ciascun lato della carreggiata

VIABILITÀ DI CANTIERE ESISTENTE

Viabilità di cantiere esistente	Sezione tipologica	FOTO	Viabilità di cantiere esistente	Sezione tipologica	FOTO
Viabilità di cantiere esistente	5.00 m 4.00 m 3.50 m		Strada dell'Alpo Strada La Rizza Strada dei Cà Brusca Strada dei Cà Brusca S.P. 10 S.P. 10 S.P. 10	5.00 5.00 5.00 5.00 5.00 5.00 5.00	
Strade provinciali	Sezione tipologica	FOTO	Vie comuni	Sezione tipologica	FOTO
S.P. 25 S.P. 51 S.P. 51A Strada provinciale S.P. 52	5.00 5.00 5.00 5.00 5.00		Strada della Corte Bassa Via Cà Vecchia Via Cà Vecchia Via Cà Vecchia Strada Scopella Strada Scopella Via Scopella Via Scopella Via Verona 1 Via Verona 1 Via Verona 1 Via Verona 2 Via Verona 2 Via Verona 2 Strada vicinale 1 Strada vicinale 1 Strada vicinale 2 Strada vicinale 2 Via Verona Via Verona Via Cà Brusca Via Cà Brusca Via Cà Brusca