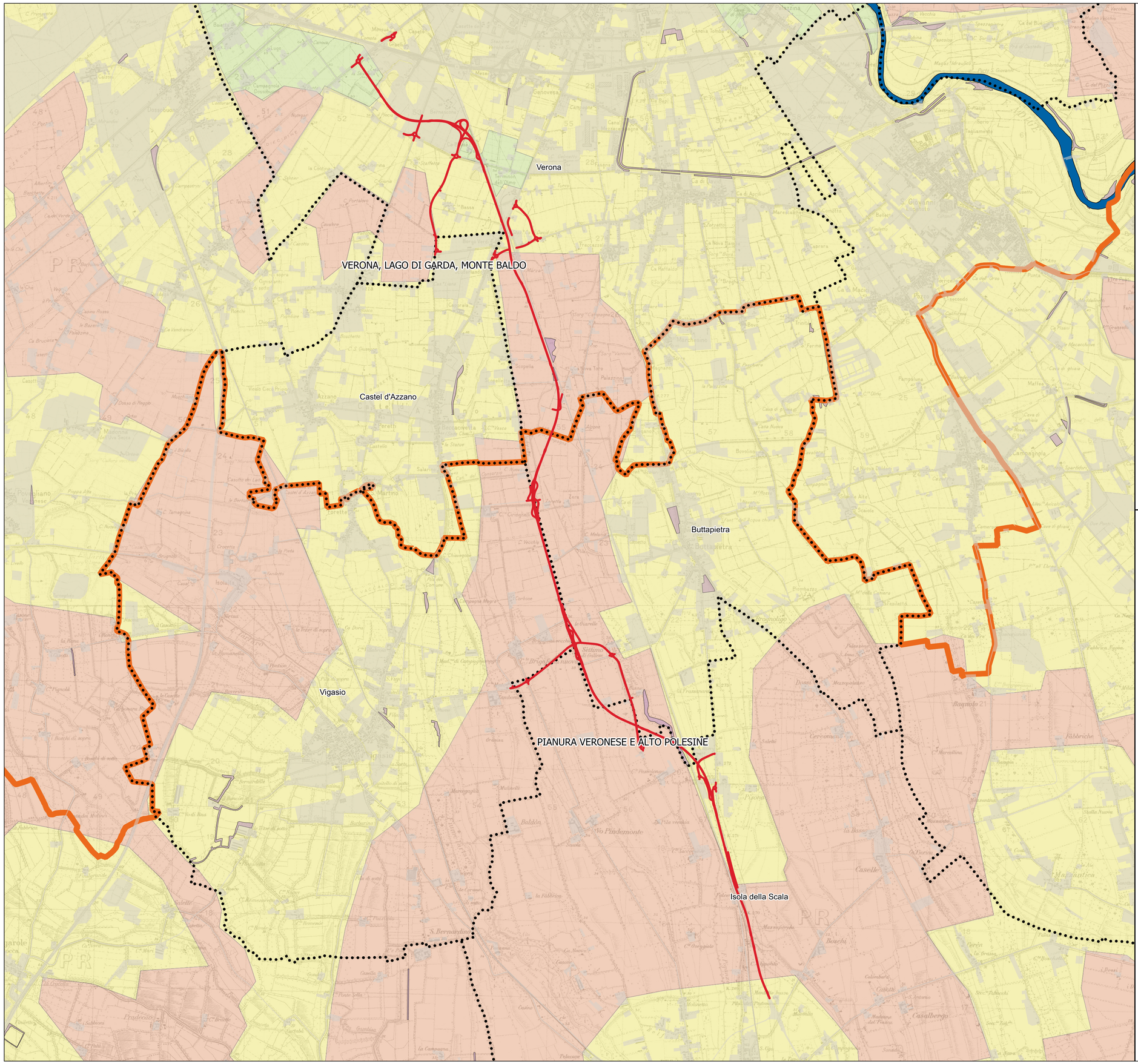

Legenda

Opera di progetto

S.S. N°12 "DELL'ABETONE E DEL BRENNERO"
(Variante tra Verona Sud - Castel D'Azzano -Buttapietra - Vigasio - Isola Della Scala)

Limite comunale

Piano Territoriale Regionale di Coordinamento
approvato deliberazione di Consiglio Regionale n.62 del 30 giugno 2020
(BUR n. 107 del 17 luglio 2020)

Stralcio della Tavola 01a - Uso del Suolo - Terra

Sistema del territorio rurale

- Aree di agricoltura periurbana
- Aree agropolitane
- Aree ad elevata utilizzazione agricola

Sistema del suolo agro forestale

- Area a pascolo naturale

Elementi territoriali di riferimento

- Tessuto urbanizzato
- Ricognizione dei paesaggi del Veneto- perimetri
- Corso acqua significativo

Fonte: Estratto dei tematismi inerenti il "suolo" - Stralcio della Tavola 01a - Uso del Suolo - Terra - Piano Territoriale Regionale di Coordinamento (PTRC)
www.regione.veneto.it/web/ptrc/ptrc-2020

Fonte base cartografica: IGM 25.000,
Carta topografica alla scala 1:25.000 delle regioni appartenenti alla zona WGS84-UTM32: Valle d'Aosta, Piemonte, Liguria, Trentino alto Adige, Veneto, Emilia Romagna, Toscana, Sardegna

anas
GRUPPO FS ITALIANE

Direzione Progettazione e Realizzazione Lavori

Variante alla SS12 da Buttapietra
alla tangenziale SUD di Verona

PROGETTO DEFINITIVO

COD. VE29

PROGETTAZIONE: MANDATARIA: Sigeco engineering
MANDANTI: No.Do. e Servizi s.r.l. Società di Ingegneria; IDRO STRADE s.r.l.; Barci Engineering; Sandro D'Agostini Ingegnere
RAGGRUPPAMENTO
PROGETTISTI

IL RESPONSABILE DELL'INTEGRAZIONE DELLE PRESTAZIONI SPECIALISTICHE:
Ing. Antonino Alvaro – SIGECO ENGINEERING srl
Ordine Ingegneri Provincia di Cosenza n. A282

IL COORDINATORE PER LA SICUREZZA IN FASE DI PROGETTAZIONE:
Arch. Giuseppe Luciano – SIGECO ENGINEERING srl
Ordine Architetti Provincia di Reggio Calabria n. A2316

I GEOLOGI:
Dott. Geol. Domenico Carrà– SIGECO Eng. srl Ordine Geologi della Calabria n. 641
Dott. Geol. Francesco Molinaro – SIGECO Eng. srl Ordine Geologi della Calabria n. 1063

VISTO:IL RESPONSABILE DEL PROCEDIMENTO:
Ing. Antonio Marsella

PROTOCOLLO: DATA:

IL PROGETTISTA:
Arch. Giuseppe Luciano –SIGECO Eng. srl Ordine Architetti di Reggio Cal. n. A2316
Ing. Francesco Tucci – IDROSTRADE srl Ordine Ingegneri Cosenza n. A922
Ing. Carmine Guido – NO.DO. e Serv. srl Ordine Ingegneri Cosenza n. A1379
Ing. Sandro D'Agostini – Ordine Ingegneri Belluno n. A457
Ing. Antonio Barci – BARCI Eng. srl Ordine Ingegneri Cosenza n. A1003

GRUPPO DI PROGETTAZIONE:
Ing. Giovanni Costa – Steel Project Engineering – Ordine Ingegneri Livorno n. A1632
Arch. Alessandra Alvaro – SIGECO Eng. srl Ordine Architetti Cosenza n. A1490
Ing. Gaetano Zupo – SIGECO Eng. srl Ordine Ingegneri Cosenza n. A5385
Geom. Giuseppe Crispino – SIGECO Eng. srl Collegio Geometri Potenza n. 2296
Ing. Paolo Tucci – IDROSTRADE srl Ordine Ingegneri Cosenza n. A5488
Ing. Mario Perri – IDROSTRADE srl Ordine Ingegneri Cosenza n. A3784
Arch. Simona Tucci – IDROSTRADE srl Ordine Ingegneri Cosenza n. A1657
Ing. Roberto Scrivano – NO.DO. e Serv. srl Ordine Ingegneri Cosenza n. A2061
Ing. Emiliano Domestico– NO.DO. e Serv. srl Ordine Ingegneri Cosenza n. A5501
Geol. Carolina Simone – NO.DO. e Serv. srl Ordine Geologi della Calabria n. 730
Ing. Giorgio Barci – BARCI Eng. srl Ordine Ingegneri Prov. di Cosenza n. A5873
Dott.ssa Laura Casadei – Kora s.r.l. –bor. el. Operatori abilitati Archeologia Prev. n. 2248

RELAZIONE PAESAGGISTICA
"Stralcio PTRC - Uso del suolo - Terra"

CODICE PROGETTO	NOME FILE	REV.	SCALA:
CO VE0029 D 2001	T00IA00AMBCT02_A.pdf CODICE ELAB. T00IA00AMBCT02	A	1:25.000

REV.	DESCRIZIONE	DATA	SOCIETA'	REDATTO	VERIFICATO	APPROVATO
D						
C						
B						
A	EMMISIONE	Dic. 2021	Sigeco Engineering	G. Bruno	Arch. G. Luciano	A. Alvaro