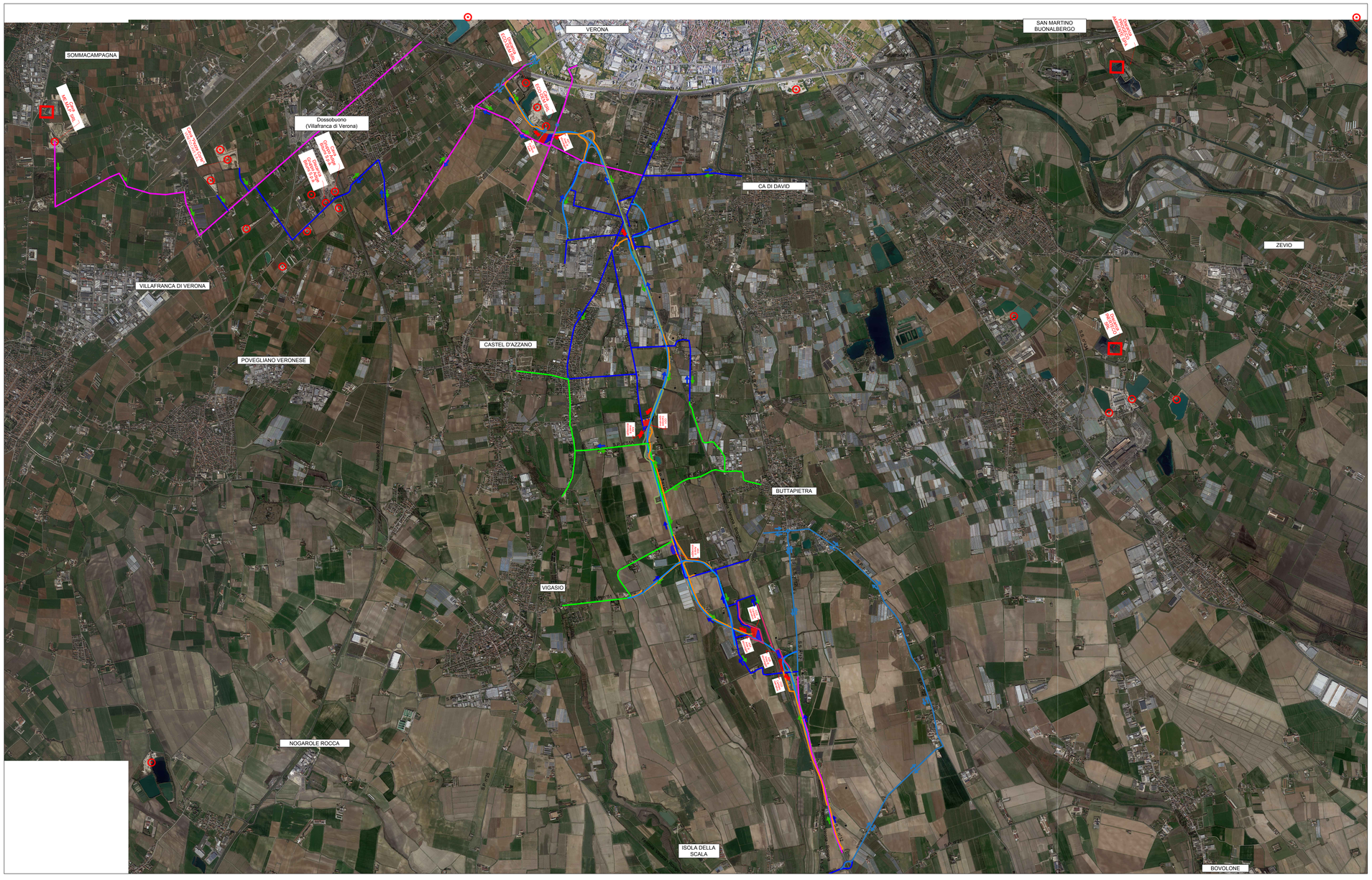

LEGENDA

- Limiti comunali
- VERONA — Comune
- Aree di cantiere e di stoccaggio
- Cava attiva (N.T.A. art 21-22-29 - PTCP Provincia Verona)
- Discarica attiva (N.T.A. art 21-22-28 - PTCP Provincia Verona)

Discariche/impianti di conferimento individuati:

Impianto "Ditta Eco-Dem S.r.l." - Strada La Rizza, 50b - Comune di Verona
Distanze stradali dall'impianto all'inizio dell'area d'intervento: 1.5 km
Percorso: Strada La Rizza e Strada dell'Alpo.

Impianto "Gruppo Adige Bitumi S.p.a." - Via le Grezzanella 37069 Dossobuono di Villafranca (VR):
Distanze stradali dall'impianto all'inizio dell'area d'intervento: 7.5 km
Percorso: Strada dell'Alpo, Via Comotto, strada la Grezzanella

Impianto "Inert San Valentino SRL" - Località Ca Cera, Pescantina (VR):
Distanze stradali dall'impianto all'inizio dell'area d'intervento: 16 km
Percorso: Strada dell'Alpo, SS12, SP1

Cave individuate:

Impianto "Ditta Eco-Dem S.r.l." - Strada La Rizza, 50b - Comune di Verona:
Distanze stradali dall'impianto all'inizio dell'area d'intervento: 1.7 km
Percorso: Strada La Rizza e Strada dell'Alpo.

Impianto "ME.MA.P. S.r.l." - Str. Casella Giacomelli, 37066 Somma Campagna VR:
Distanze stradali dall'impianto all'inizio dell'area d'intervento: 13 km
Percorso: Strada dell'Alpo, Via Comotto, strada la Grezzanella. Via Cadeffora, SS62, via Caluri, Via dell'Industria

Impianto "Gruppo Adige Bitumi S.p.a." - Via le Grezzanella 37069 Dossobuono di Villafranca (VR):
Distanze stradali dall'impianto all'inizio dell'area d'intervento: 7.5 km
Percorso: Strada dell'Alpo, Via Comotto, strada la Grezzanella
distante circa 7.5 km;

Impianto "Veneto cave S.r.l." - Loc. Caluri Villafranca di Verona (VR):
Distanze stradali dall'impianto all'inizio dell'area d'intervento: 8.5 km
Percorso: Strada dell'Alpo, Via Comotto, strada la Grezzanella. Via Cadeffora, SS62
distante circa 8.5 km;

VIABILITA' DI CANTIERE ESISTENTE

	Autostrade e tangenziali	Sezione minima	PCPO
	Autostrada A4 - Tangenziale Sud		

	Strade statali e regionali	Sezione minima	PCPO
	Strada dell'Alpo	6.00	
	Strada La Rizza	6.00	
	Strada di Caldiero	6.00	
	S.R. 11	6.00	
	S.R. 62	6.00	

	Strade provinciali	Sezione minima	PCPO
	S.P. 25	6.00	
	S.P. 31	6.00	
	S.P. 31A	6.00	
	S.P. Pescantina	6.00	
	S.P. 38	6.00	

	Vie comunali (indicativamente)	Sezione minima	PCPO
	Strada scolmatore nord	6.00	
	Via Caluri - Loc. Raldon	6.00	
	Via Ingalda	7.00	
	Via Cameello	6.00	
	Via Ca' Cera	6.00	
	Strada Scapetta	6.00	
	Via Eucaliptendro	7.00	
	Via Cadeffora Alta	6.00	
	Via Chiesa	6.00	
	Strada laterale 1	6.00	
	Strada Ca' Cera	6.00	
	Via Ca' Cera	6.00	
	Via Stanno nel pozzo	6.00	
	Via Ca nuova	5.00	
	Strada laterale 2	5.00	
	Strada laterale 3	5.00	
	Strada laterale 4	5.00	
	Strada laterale 5	5.00	
	Via Bacchi	5.00	
	Via Crosaporta	5.00	
	Via Ca' Nuova	5.00	
	Via Cimaferro	5.00	
	Via Ca' Nuova	5.00	
	Via dell'Industria	5.00	

VIABILITA DI CANTIERE DI NUOVA REALIZZAZIONE PROVVISORIA o DA RENDERE DEFINITIVA

- Pista provvisoria di cantiere lungo il tracciato della strada in realizzo
- Impianti provvisori per deviazione temporanea del traffico
- Pista provvisoria di cantiere da dismettere
- Viabilità provvisoria a senso unico della sezione/corsia opera d'arte
- Pista provvisoria di cantiere da mantenere definitiva

VIABILITA' INTERFERITA

- Deviazione provvisoria
- Viabilità interrotta al traffico, per realizzazione delle opere. Inevitabilmente da limitarsi successivamente a decreto 1° dirig.ASR

AREE DI CANTIERE E DI STOCCAGGIO

	DESCRIZIONE	N.		SUPERFICIE - LUNGHEZZA
CB	CANTIERE BASE	1	CB	13.400mq
			CO1	9.000 mq
CO	CANTIERE OPERATIVO	4	CO2	10.250 mq
			CO3	7.917 mq
			CO4	9.000 mq
AS	AREE STOCCAGGIO	4	AS 1	9.987 mq
			AS 2	1.960 mq
			AS 3	2.940 mq
			AS 4	9.800 mq
			AS 5	9.415 mq

FLUSSI DI CANTIERE

- Flusso approvvigionamenti
- Flusso smaltimenti
- Movimenti terra all'interno del cantiere

---

anas GRUPPO FS ITALIANE

Direzione Progettazione e Realizzazione Lavori

Variante alla SS12 da Buttapietra alla tangenziale SUD di Verona

PROGETTO DEFINITIVO

COD. VE29

PROGETTAZIONE: MANDATARIA: Sigeco Engineering
RAGGRUPPAMENTO MANDANTI: Ns.Da. e Servizi s.r.l. Società di Ingegneria; IDRO.STRADE s.r.l.; Barci Engineering; Studio Associato Architettura
PROGETTISTI

IL RESPONSABILE DELL'INTEGRAZIONE DELLE PRESTAZIONI SPECIALISTICHE:
Ing. Antonino Alvaro – SIGECO ENGINEERING srl
Ordine Ingegneri Provincia di Cosenza n. A282

IL COORDINATORE PER LA SICUREZZA IN FASE DI PROGETTAZIONE:
Arch. Giuseppe Luciano – SIGECO ENGINEERING srl
Ordine Architetti Provincia di Reggio Calabria n. A2316

I GEOLOGI:
Dott. Geol. Domenico Carrà– SIGEO Eng. srl Ordine Geologi della Calabria n. 641
Dott. Geol. Francesco Mililaro – SIGEO Eng. srl Ordine Geologi della Calabria n. 1063

VISTO:IL RESPONSABILE DEL PROCEDIMENTO:
Ing. Antonio Marsello

PROTOCOLLO: DATA:

IL PROGETTISTA:
Arch. Giuseppe Luciano – SIGEO Eng. srl Ordine Architetti di Reggio Cal. n. A2316
Ing. Francesco Tucci – IDROSTRADE srl Ordine Ingegneri Cosenza n. A922
Ing. Carmine Guido – NGUO. e Serv. srl Ordine Ingegneri Cosenza n. A1579
Ing. Sandro D'Agostino – Ordine Ingegneri Belluno n. A457
Ing. Antonio Barci – BARCI Eng. srl Ordine Ingegneri Cosenza n. A1003

GRUPPO DI PROGETTAZIONE:
Ing. Giovanni Costa – Steel Project Engineering – Ordine Ingegneri Livorno n. A1632
Arch. Alessandro Alvaro – SIGEO Eng. srl Ordine Architetti Cosenza n. A1460
Ing. Gaetano Zupo – SIGEO Eng. srl Ordine Ingegneri Cosenza n. A1285
Geom. Giuseppe Crispino – SIGEO Eng. srl Collegio Geometri Potenza n. 2296
Ing. Paolo Tucci – IDROSTRADE srl Ordine Ingegneri Cosenza n. A5489
Ing. Mario Perri – IDROSTRADE srl Ordine Ingegneri Cosenza n. A3394
Arch. Simona Tucci – IDROSTRADE srl Ordine Ingegneri Cosenza n. A1437
Ing. Roberto Scrivano – NGUO. e Serv. srl Ordine Ingegneri Cosenza n. A2561
Ing. Emiliano Domestico- NGUO. e Serv. srl Ordine Ingegneri Cosenza n. A3501
Geol. Carolina Simone – NGUO. e Serv. srl Ordine Geologi della Calabria n. 735
Ing. Giorgio Barci – BARCI Eng. srl Ordine Ingegneri Prov. di Cosenza n. A5873
Dott.ssa Laura Casadei – Kore s.r.l. – Isc. el. Operatori abilitati Archeologi Prev. n. 2248

PIANO DI UTILIZZO

Corografia siti di approvvigionamento e conferimento

CODICE PROGETTO	NOME FILE	REV.	SCALA:
CG VE0029 D 2001	T00IA00GEOCO01_A CODICE ELAB. T00IA00GEOCO01	A	1:25000

REV.	DESCRIZIONE	DATA	SOCIETA'	REDATTO	VERIFICATO	APPROVATO
D						
C						
B						
A	prima emissione	Dicembre 2021	Idro.Strade Srl	Ing. F. Tucci	Ing. F. Tucci	Ing. A. Alvaro