Ante operam

01

Post operam

Ante operam

02

Post operam

03

Ante operam

Post operam

PLANIMETRIA DI INQUADRAMENTO_SCALA 1:5000

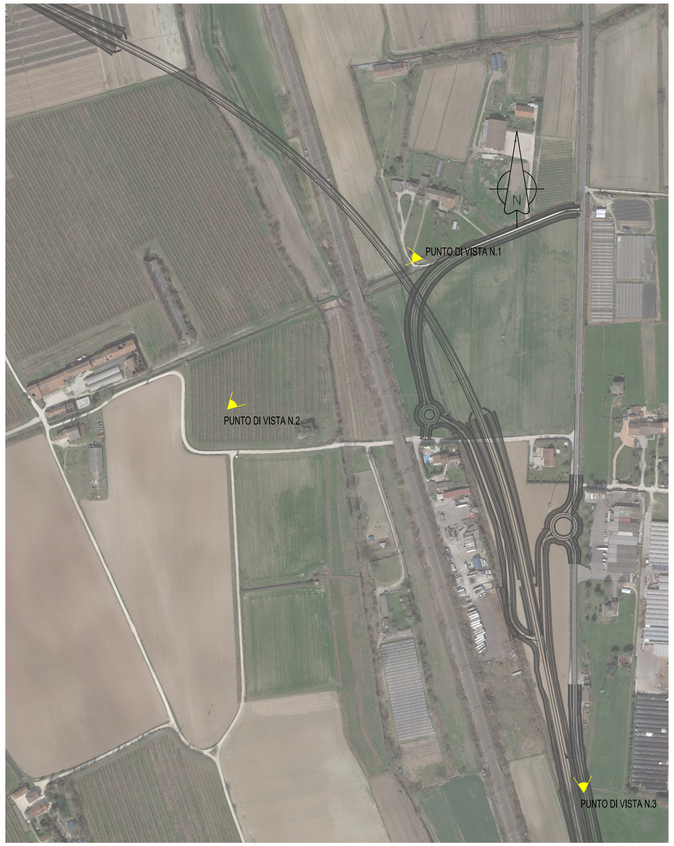

Ante operam

Post operam

LEGENDA

CONO OTTICO

KEY-PLAN

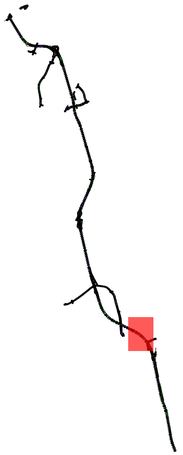

anas
GRUPPO FS ITALIANE

Direzione Progettazione e Realizzazione Lavori

Variante alla SS12 da Buttapietra
alla tangenziale SUD di Verona

PROGETTO DEFINITIVO

COD. VE29

PROGETTAZIONE: MANDATARIA: Sigeco Engineering MANDANTI: IDRO.STRADE s.r.l. Barci Engineering SANDRO GIACOBINI INGEGNERE

RAGGRUPPAMENTO

PROGETTISTI

IL RESPONSABILE DELL'INTEGRAZIONE DELLE PRESTAZIONI SPECIALISTICHE:
Ing. Antonino Alvaro – SIGECO ENGINEERING srl
Ordine Ingegneri Provincia di Cosenza n. A282

IL COORDINATORE PER LA SICUREZZA IN FASE DI PROGETTAZIONE:
Arch. Giuseppe Luciano – SIGECO ENGINEERING srl
Ordine Architetti Provincia di Reggio Calabria n. A2316

I GEOLOGI:
Dott. Geol. Domenico Carrà– SIGECO Eng. srl Ordine Geologi della Calabria n. 641
Dott. Geol. Francesco Molinaro – SIGECO Eng. srl Ordine Geologi della Calabria n. 1063

VISTO:IL RESPONSABILE DEL PROCEDIMENTO:
Ing. Antonio Marsella

PROTOCOLLO: DATA:

IL PROGETTISTA:
Arch. Giuseppe Luciano – SIGECO Eng. srl Ordine Architetti di Reggio Cal. n. A2316
Ing. Giovanni Costa – Steel Project Engineering – Consulenza Specialistica per le strutture delle opere d'arte maggiori – Ordine Ingegneri Livorno n. A
Dott.ssa Laura Casadei – Kora s.r.l. – Consulenza specialistica Archeologica MUSEAC iscrizione elenco Operatori abilitati Archeologia Preventiva n. 2248

GRUPPO DI PROGETTAZIONE:
Ing. Ovidio Italiano – SIGECO Eng. srl Ordine Ingegneri di Reggio Calabria n. A2177
Arch. Alessandra Alvaro – SIGECO Eng. srl Ordine Architetti Cosenza n. A1490
Ing. Gaetano Zupo – SIGECO Eng. srl Ordine Ingegneri Cosenza n. A5385
Geom. Giuseppe Crispino – SIGECO Eng. srl Collegio Geometri Potenza n. 2296
Ing. Paola Tucci – IDROSTRADE srl Ordine Ingegneri Cosenza n. A5488
Ing. Mario Perri – IDROSTRADE srl Ordine Ingegneri Cosenza n. A3784
Arch. Simona Tucci – IDROSTRADE srl Ordine Ingegneri Cosenza n. A1637
Ing. Roberto Scrivano – NO.DO. e Serv. srl Ordine Ingegneri Cosenza n. A3061
Ing. Emiliano Domestico– NO.DO. e Serv. srl Ordine Ingegneri Cosenza n. A5501
Geol. Carolina Simone – NO.DO. e Serv. srl Ordine Geologi della Calabria n. 730
Ing. Giorgio Barci – BARCI Eng. srl Ordine Ingegneri Prov. di Cosenza n. A5873

RELAZIONE PAESAGGISTICA
FOTOSIMULAZIONI Tav 8 di 8

CODICE PROGETTO	NOME FILE	REV.	SCALA:
CO VE0029 D 2001	T00IA00AMBF008_A	A	VARIE
	CODICE ELAB. T00IA00AMBF008		

REV.	DESCRIZIONE	DATA	SOCIETA'	REDATTO	VERIFICATO	APPROVATO
D						
C						
B						
A	EMISSIONE	Apr. 2022	Sigeco Engineering	Geom. G. Crispino	Arch. G. Luciano	Ing. A. Alvaro