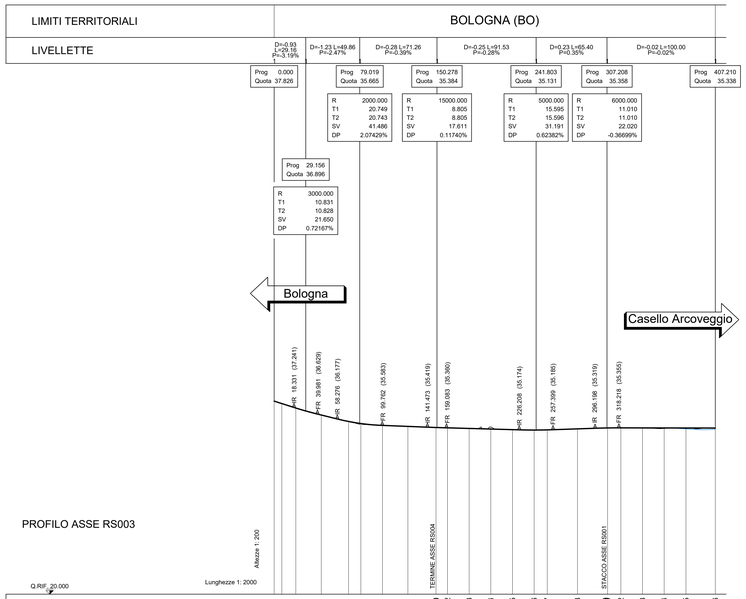

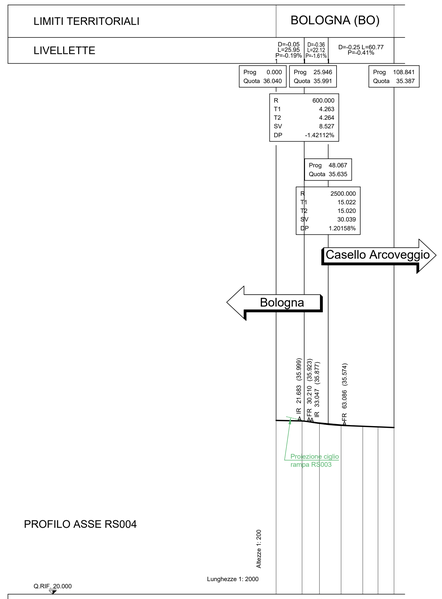

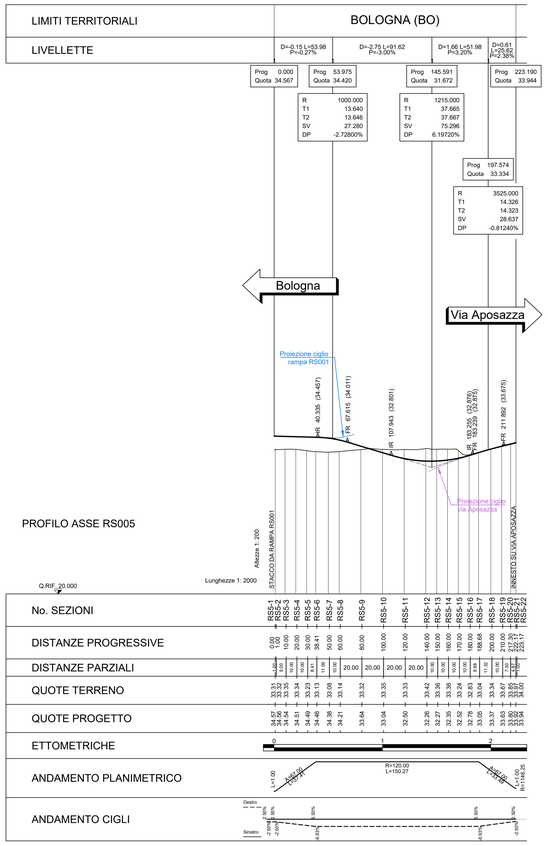

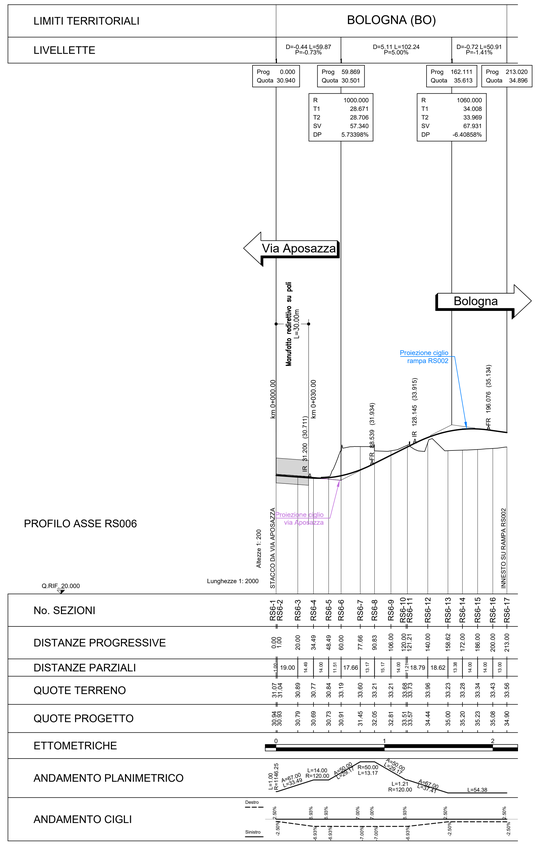

PIANTA CHIAVE

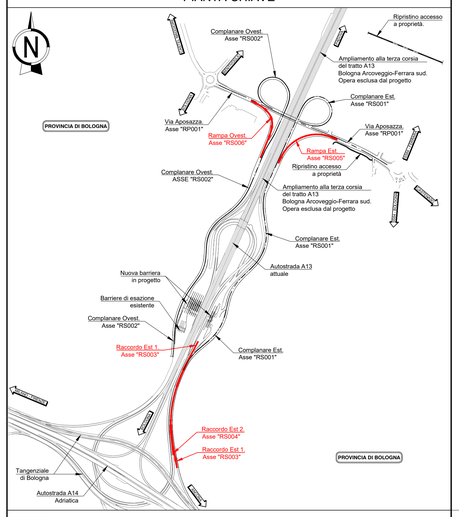

NOTE:

- Tutte le misure sono espresse in metri tranne dove espressamente indicato.
- Tutte le quote altimetriche sono in metri e riferite alla quota medio mare.

0 40 80 120 160 200m

Scala lunghezze @A0 1:2.000

0 4 8 12 16 20m

Scala altezze @A0 1:200

autostrade per l'italia

AUTOSTRADA (A13): BOLOGNA-PADOVA

TRATTO: BOLOGNA ARCOVEGGIO

BOLOGNA INTERPORTO

PROSECUZIONE FINO ALLA VIA APOSAZZA
DEL SISTEMA TANGENZIALE DI BOLOGNA

PROGETTO DEFINITIVO

PROLUNGAMENTO COMPLANARE

PARTE STRADALE

Profili longitudinali

Assi RS003, RS004, RS005 e RS006

IL PROGETTISTA SPECIALISTICO	IL RESPONSABILE INTEGRAZIONE PRESTAZIONI SPECIALISTICHE	IL DIRETTORE TECNICO
Ing. Gianluca Salvatore Spinazzola Ord. Ingg. Milano N. A26796 Responsabile Strade	Ing. Fabio Serrau Ord. Ingg. Bologna n. 6007/A	Ing. Gianluca Salvatore Spinazzola Ord. Ingg. Milano N. A26796 T.A. - Strade

CODICE IDENTIFICATIVO												
RIFERIMENTO PROGETTO			RIFERIMENTO DIRETTORIO				RIFERIMENTO ELABORATO					ORDINATORE
Codice Commessa	Lotto, Sub-Prog, Cod. Appalto	Fase	Capitolo	Paragrafo	W B S	Parte d'opera	Tip.	Disciplina	Progressivo	Rev.		
111326	0000	PD	AU	PRS	PR000	00000	D	STD	0042	0	SCALA: 1:2000/1:200	

ENGINEER COORDINATOR:	SUPPORTO SPECIALISTICO:	REVISIONE	
Ing. Fabio Serrau Ord. Ingg. Bologna n. 6007/A		n.	data
		0	FEBBRAIO 2022
REDATTO:	VERIFICATO:		

TECNE Sustainable Engineering

VISTO DEL COMMITTENTE	VISTO DEL CONCEDENTE
autostrade per l'italia IL RESPONSABILE UNICO DEL PROCEDIMENTO Ing. Fabio Vitarisi	Ministero delle Infrastrutture e della mobilità sostenibili DIPARTIMENTO PER LA RIORGANIZZAZIONE, LA GESTIONE DEI RAPPORTI CON IL CONCESSIONARIO AUTOSTRADE E LA VIGILANZA SULLE CONCESSIONARIE

IL PRESENTE DOCUMENTO NON POTRA' ESSERE COPIATO, RIPRODOTTO O ALTRIMENTI PUBBLICATO, IN TUTTO O IN PARTE, SENZA IL CONSENSO SCRITTO DELLA SOC. AUTOSTRADE PER L'ITALIA S.P.A.. OGNI UTILIZZO NON AUTORIZZATO SARA' PERSEGUITO A NORMA DI LEGGE.
THIS DOCUMENT MAY NOT BE COPIED, REPRODUCED OR PUBLISHED, EITHER IN PART OR IN ITS ENTIRETY, WITHOUT THE WRITTEN PERMISSION OF SOC. AUTOSTRADE PER L'ITALIA S.P.A.. UNAUTHORIZED USE WILL BE PROSECUTED BY LAW.

SCALA DI STAMPA: 1=1