

Sistema di coordinate  
UTM-WGS 1984 - fuso33

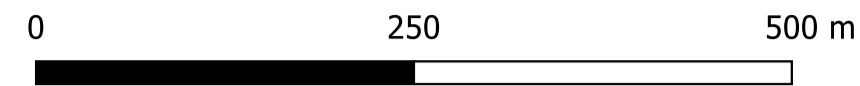

Coordinate piane contorno centrale fotovoltaica		
VERTICE	UTM - WGS1984 - FUSO 33	
	EST	NORD
P1	545886.38	4574519.17
P2	545524.13	4574262.59
P3	545432.74	4574490.25
P4	545393.93	4574470.60
P5	545193.16	4575108.12
P6	545233.03	4575155.73
P7	545382.16	4575200.50
P8	545297.34	4575398.23
P9	545430.50	4575609.05
P10	545571.04	4575194.28
P11	545671.59	4575221.40

Legenda	
	Centrale Fotovoltaica
	Campi Fotovoltaici
	Viabilità di Impianto
	Recinzione
	Aree Mitigazione
	Area Progetto Sociale

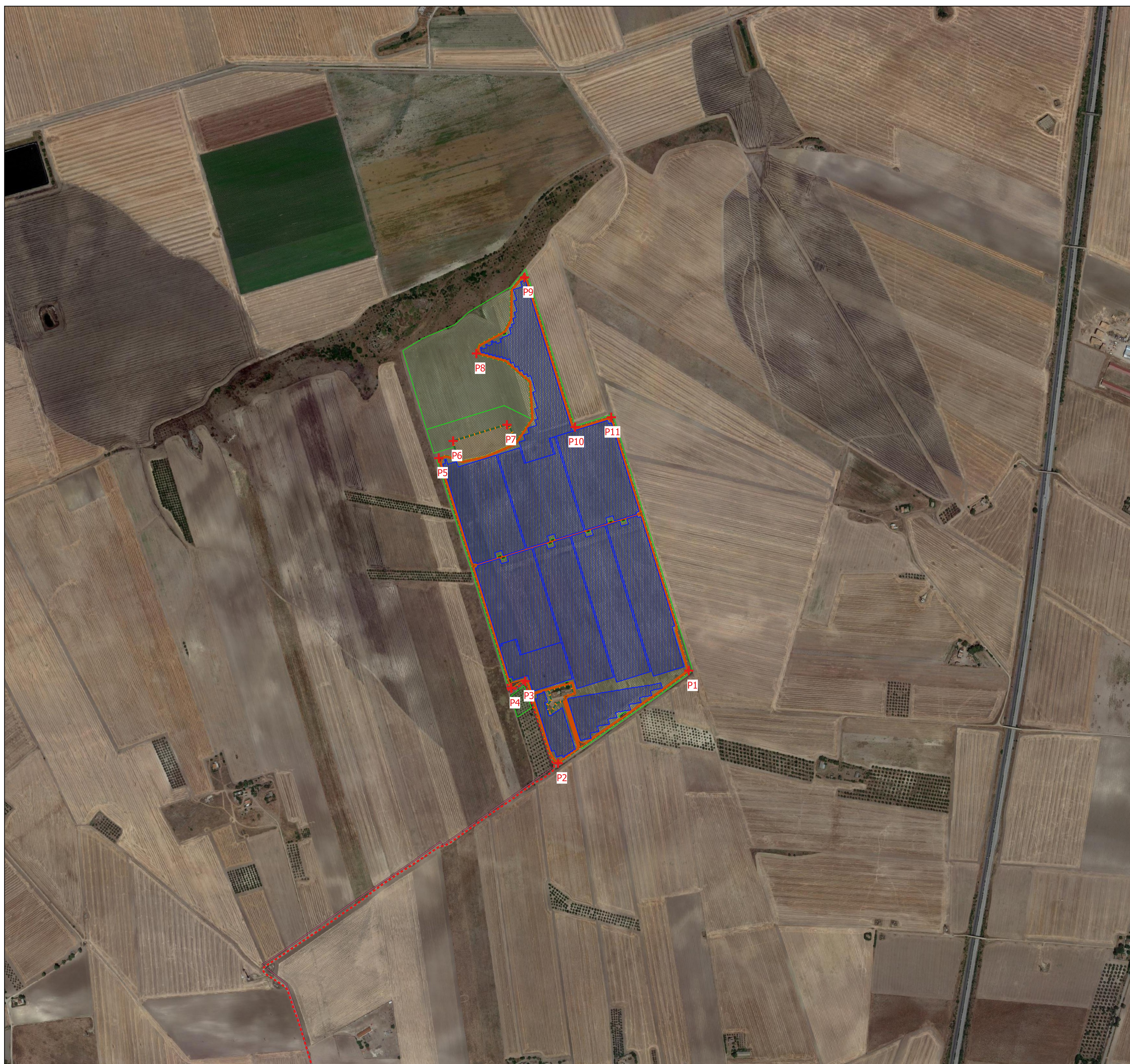

REGIONE PUGLIA



PROVINCIA DI FOGGIA



COMUNE DI ASCOLI SATRIANO

### AGROVOLTAICO "MEZZANA GRANDE"

Progetto per la costruzione e l'esercizio di un impianto agrovoltaiico per la produzione di energia elettrica da fonte fotovoltaica e delle relative opere ed infrastrutture connesse, della potenza elettrica di 45,4779 MW DC e 37,800 MW AC, con contestuale utilizzo del terreno ad attività agricole di qualità, apicoltura e attività sociali, da realizzare nel Comune di Ascoli Satriano (FG) in località "Mezzana Grande"

#### PROGETTO DEFINITIVO

Proponente dell'impianto FV:



INE Mezzana Grande srl

INE MEZZANA GRANDE S.r.l.  
Via C. D'Ambrosio n. 6, 71016, San Severo (FG)  
PEC: inemezzanagrandesrl@e.galmail.it

Gruppo di progettazione:

- Ing. Giovanni Montanarella - progettazione generale e progettazione elettrica
- Arch. Giuseppe Pulizzi - progettazione generale e coordinamento gruppo di lavoro
- Ing. Salvatore Di Croce - progettazione generale, studi e indagini idrologiche e idrauliche
- Dott. Arturo Urso - studi e progettazione agronomica
- Ing. Angela Cuonzo - studio d'impatto ambientale e analisi territoriale
- Geom. Donato Lensi - studio d'impatto ambientale e rilievi topografici
- Dott. Geologo Baldassarre Franco La Tessa - studi e indagini geologiche, geotecniche e sismiche
- Dott.ssa Archeologa Paola Guacci - studi e indagini archeologiche
- Ing. Silvio Gallieri - valutazione d'impatto acustico

Proponente del progetto agronomico e Coordinatore generale e progettazione:



M2 ENERGIA S.r.l.

Via C. D'Ambrosio n. 6, 71016, San Severo (FG)  
m2energia@gmail.com - m2energia@pec.it  
+39 0882 600963 - 340.8533113

Elaborato redatto da:

Ing. Salvatore Di Croce  
Ordine degli Ingegneri - Provincia di Potenza - n. 1733

Spazio riservato agli uffici:

PD	Titolo elaborato: Carta con localizzazione georeferenziata		Codice elaborato PD01_05		
N. progetto: FG0AS01	N. commessa:	Codice pratica:	Protocollo:	Scala: 1:5.000	Formato di stampa: A1
Redatto il: 28/04/2021	Revis. 01 del: 20/09/2021	Revis. 02 del:	Revis. 03 del:	Verificato il: 23/09/2021	Approvato il: 23/09/2021
				Nome_file o Identificatore: FG0AS01_PD01_05	