

L'area di intervento non interferisce con gli elementi della rete ecologica

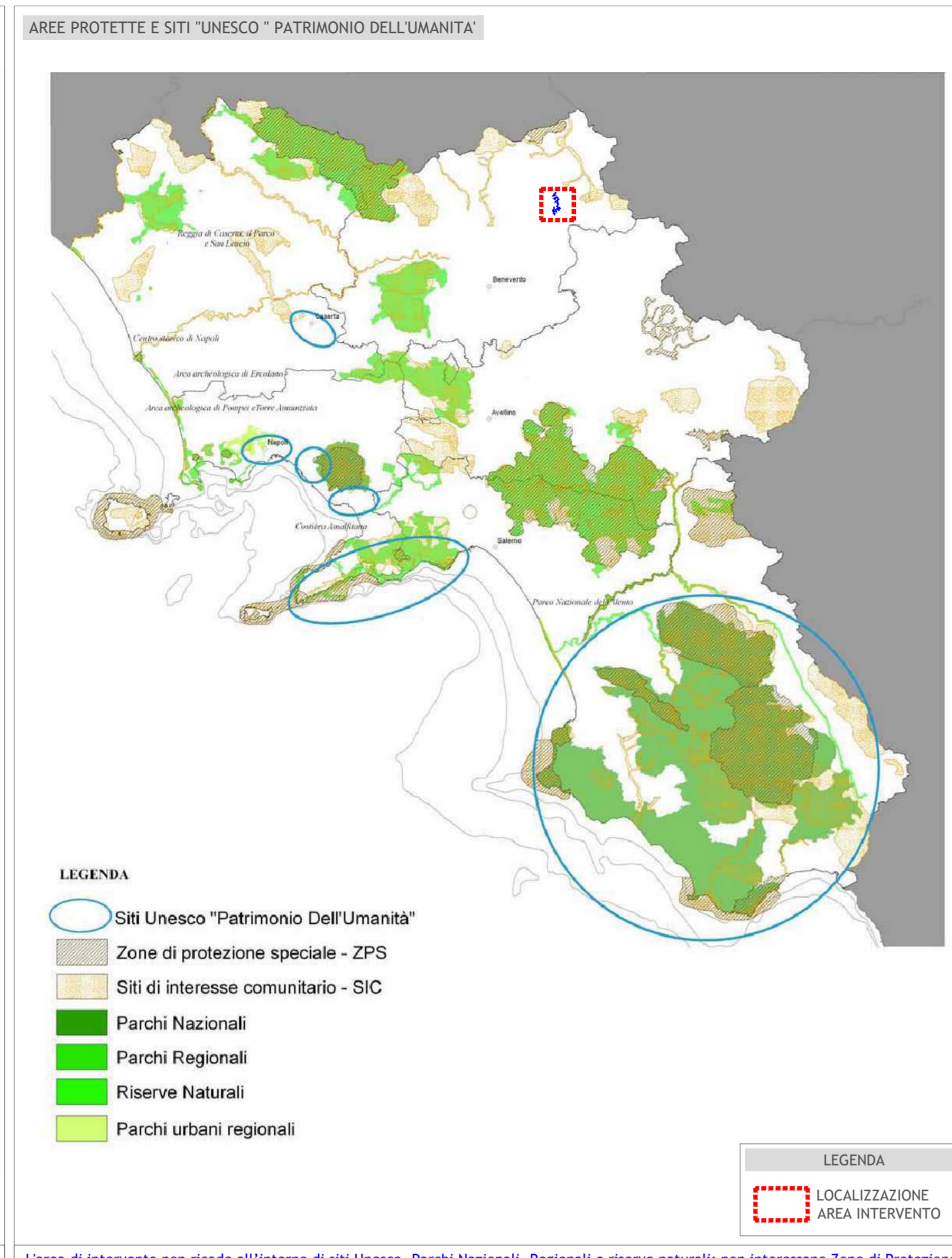

L'area di intervento non ricade all'interno di siti UNESCO, Parchi Nazionali, Regionali e riserve naturali; non interessano Zone di Protezione Speciale (ZPS) e Siti di Importanza Comunitaria (SIC).

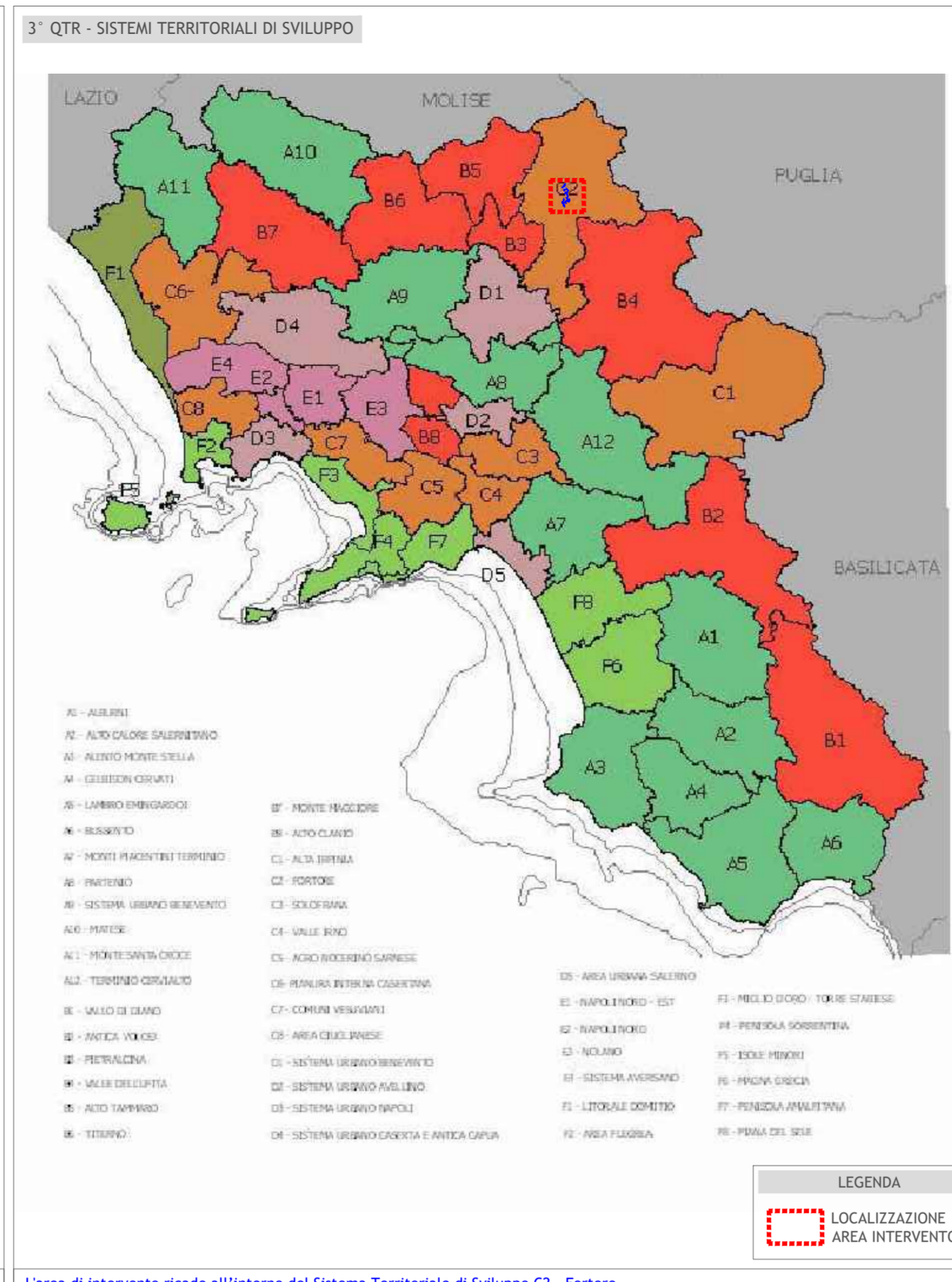

L'area di intervento ricade all'interno del Sistema Territoriale di Sviluppo C2 - Fortore.

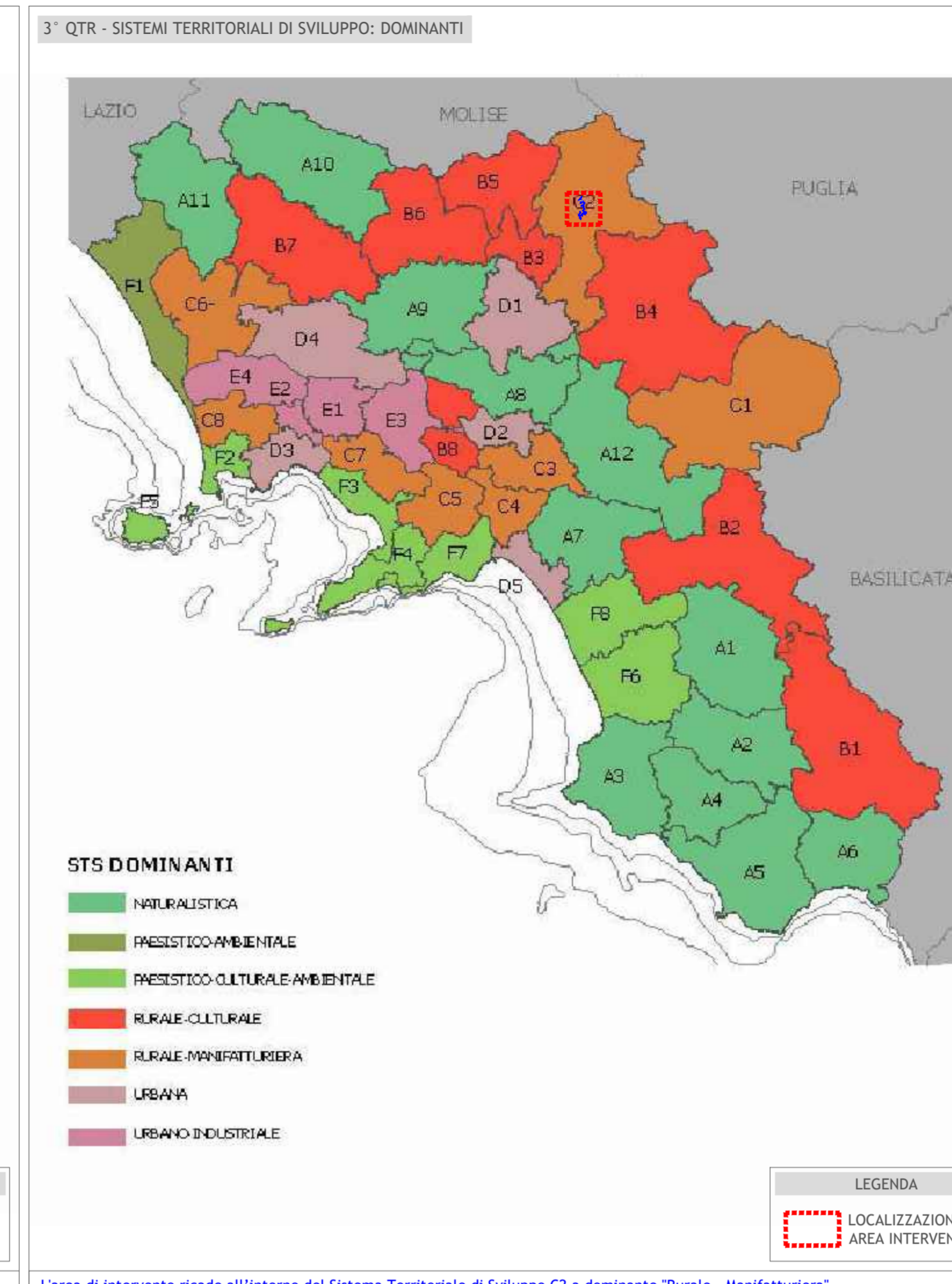

L'area di intervento ricade all'interno del Sistema Territoriale di Sviluppo C2 a dominante "Rurale - Manifatturiera"

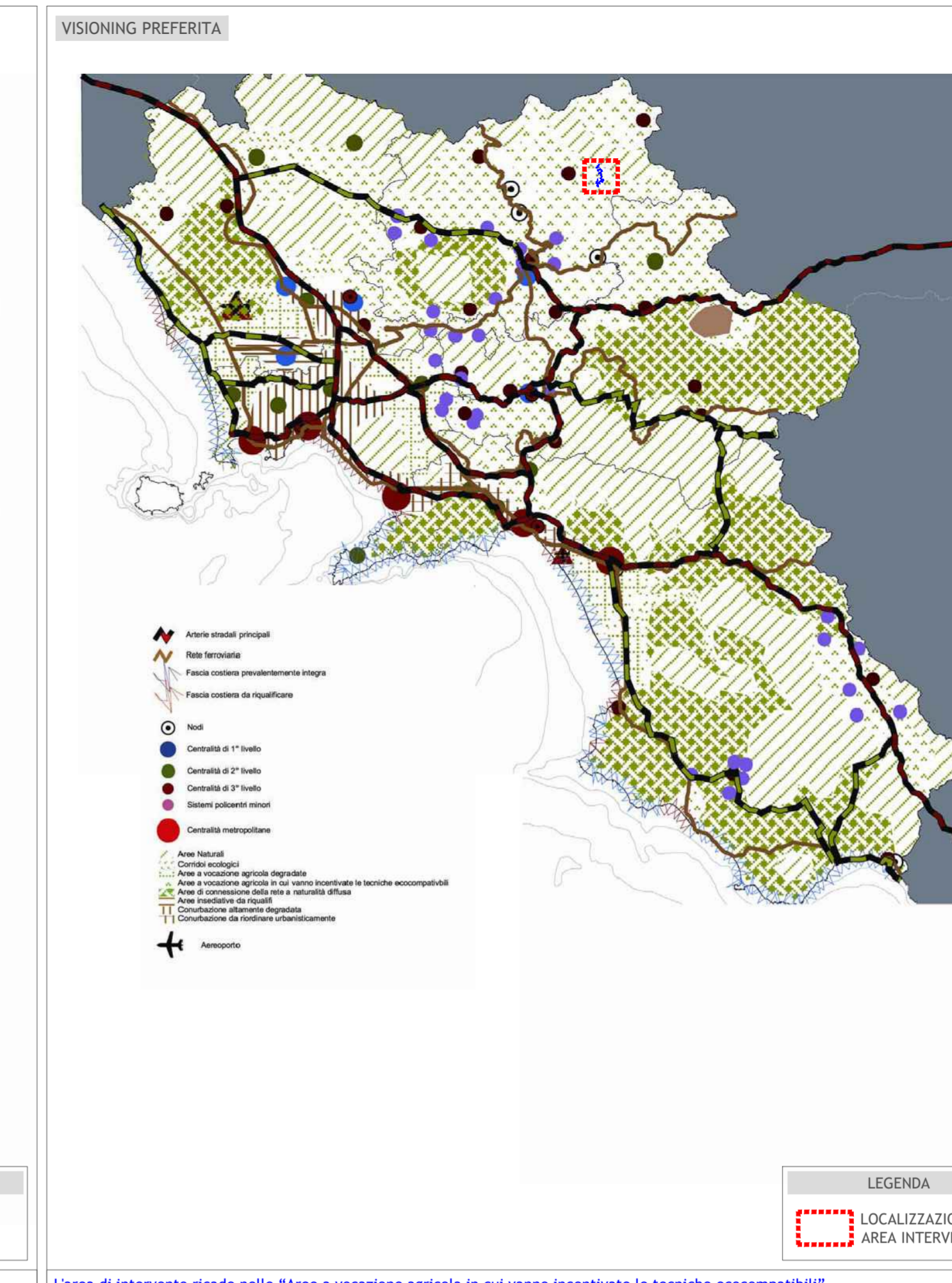

L'area di intervento ricade nelle "Aree a vocazione agricola in cui vanno incentivate le tecniche eco-compatibili".

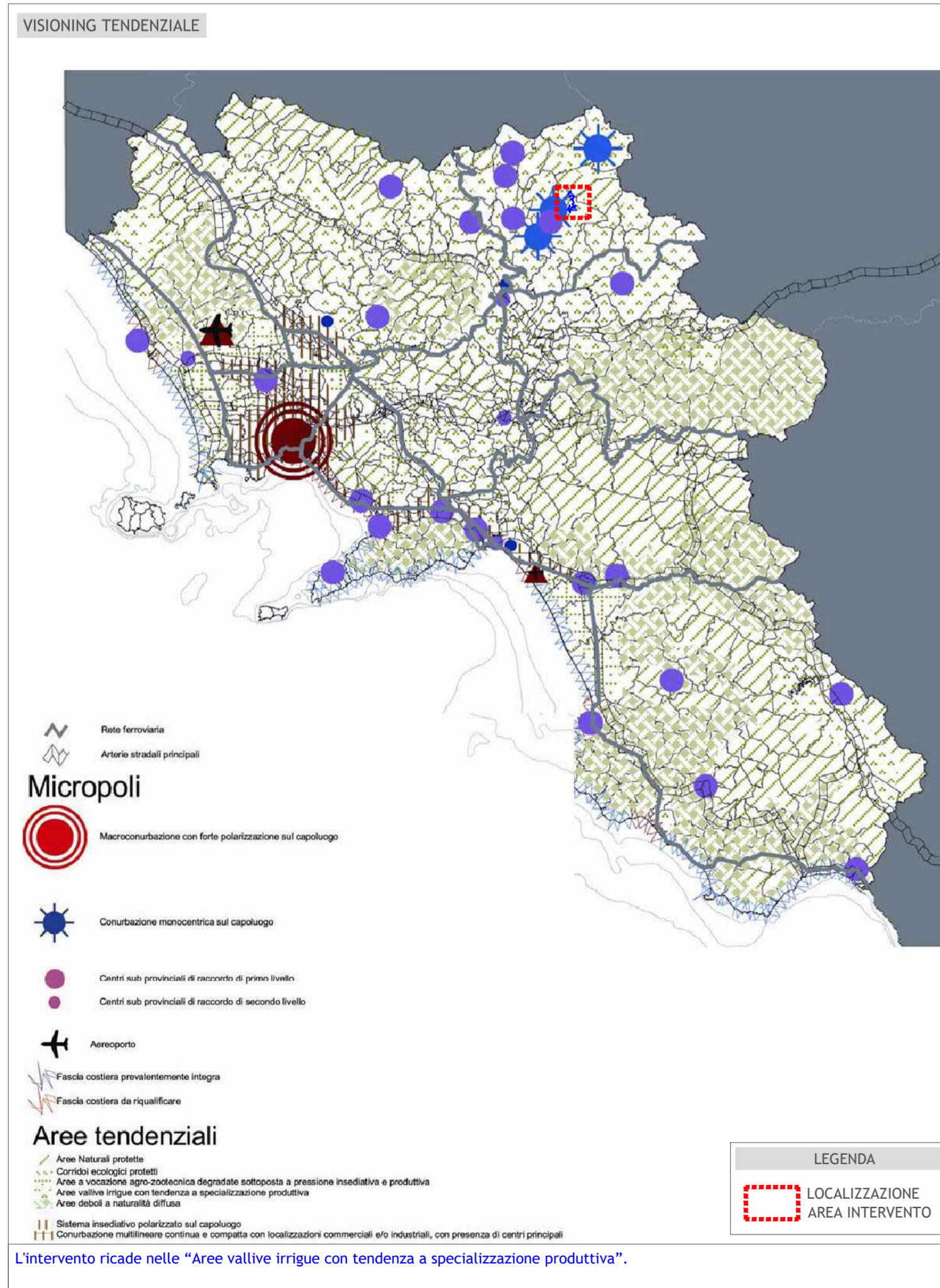

L'intervento ricade nelle "Aree vallive irrigue con tendenza a specializzazione produttiva".

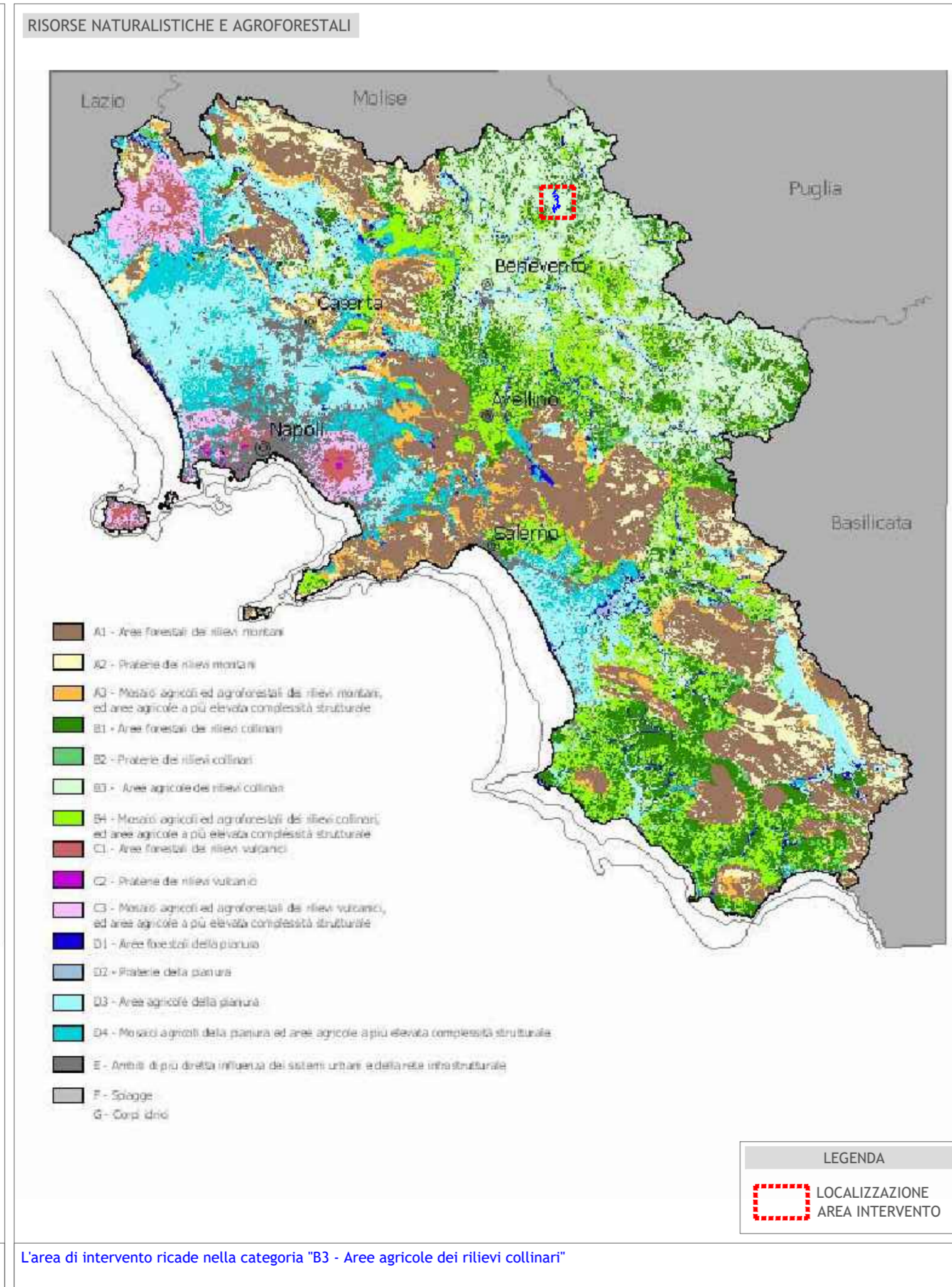

L'area di intervento ricade nella categoria "B3 - Aree agricole dei rilievi collinari"

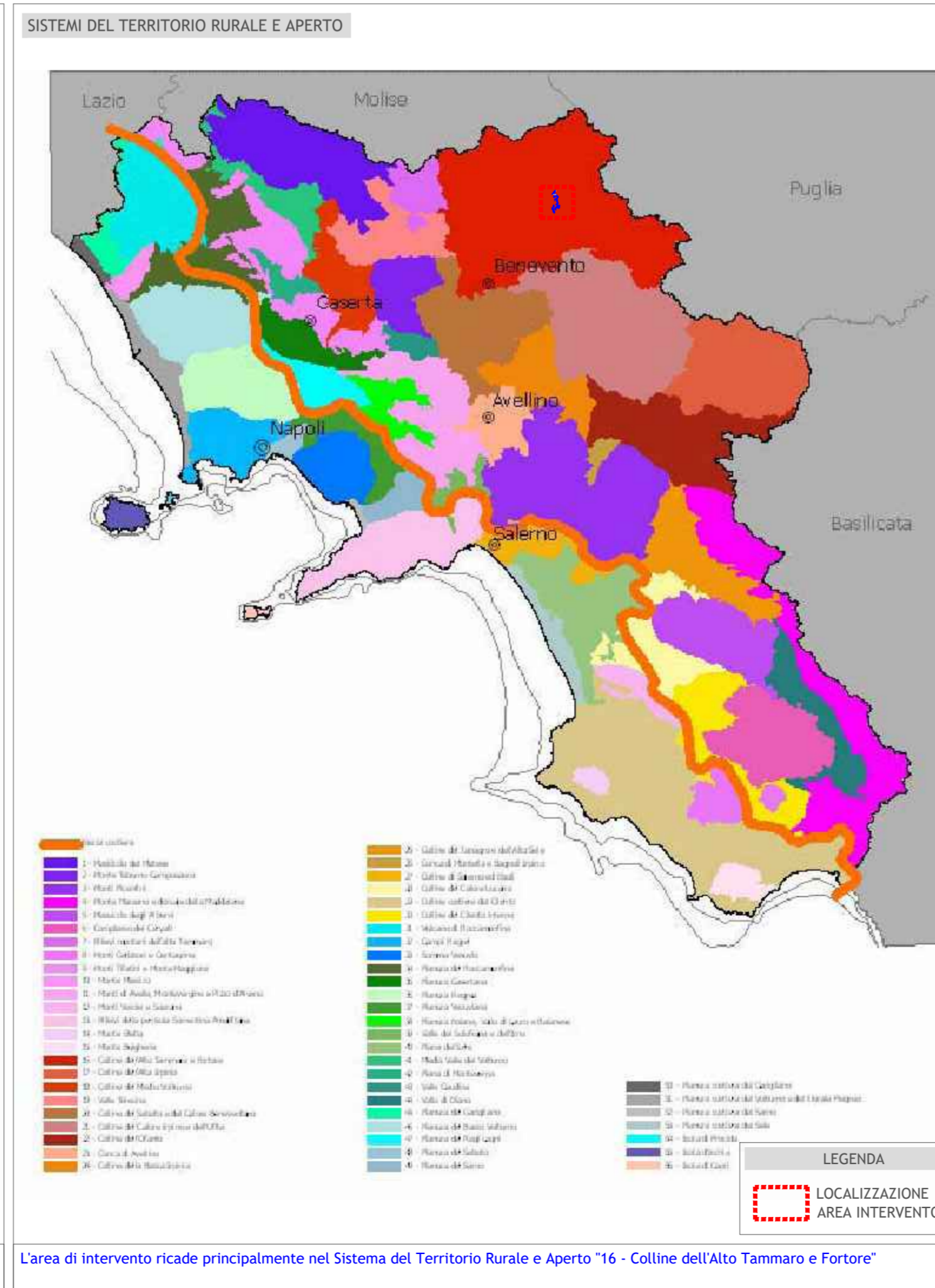

L'area di intervento ricade principalmente nel Sistema del Territorio Rurale e Aperto "16 - Colline dell'Alto Tammaro e Fortore"

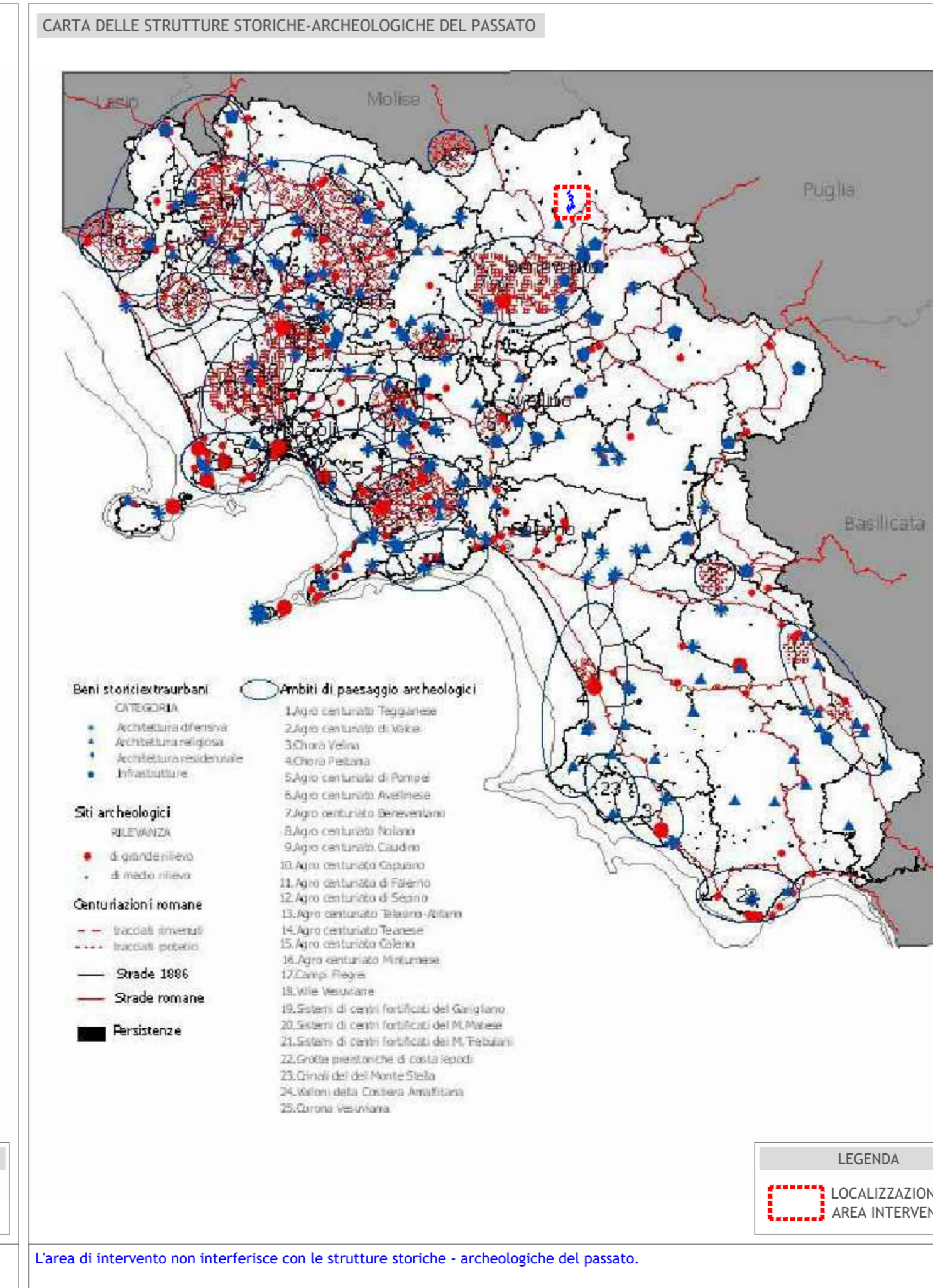

L'area di intervento non interferisce con le strutture storiche - archeologiche del passato.

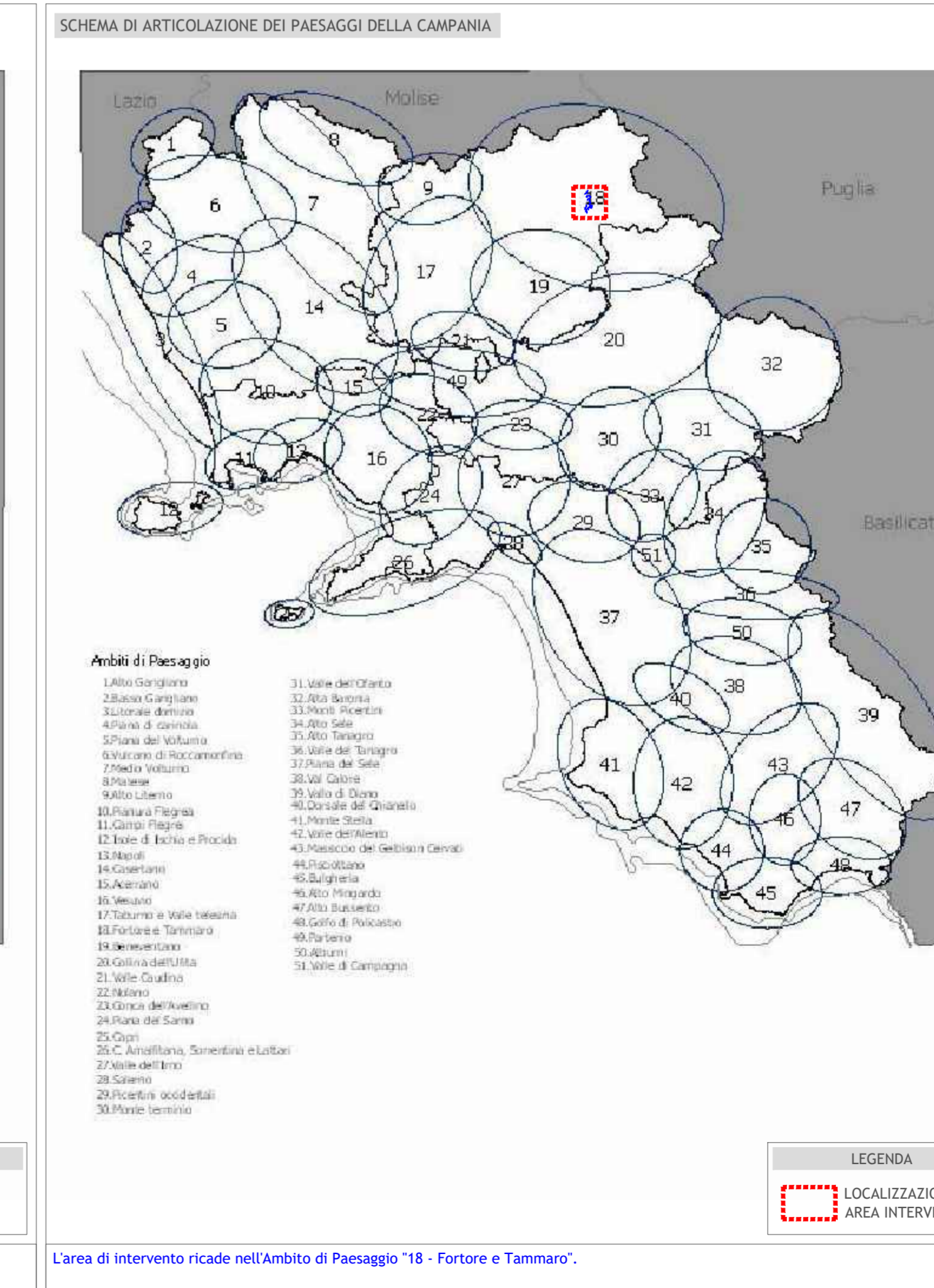

L'area di intervento ricade nell'ambito di Paesaggio "18 - Fortore e Tammaro".

Regione Campania
Provincia di Benevento
Comuni di San Giorgio La Molara e Molinara

Impianto di produzione di energia elettrica da fonte Eolica e relative opere di connessione potenza complessiva pari a 48 MW
Impianto Eolico "San Giorgio La Molara e Molinara"

SCREENING DEI VINCOLI - P.T.R.

Forma Stampa: A1
Foglio: 1 di 1
Comuna: 213501
Fase: D
Tipo doc.: D
Prog. doc.: 0125
Rev.: 01

Proponente: **EDISON**
Edison Rinnovabili Spa
Foro Buonaparte, 31
20121 MILANO
Tel. +39 02 6222 1
PEC: rinnovabili@pec.edison.it

PROGETTO DEFINITIVO

PROGETTO ENERGIA S.R.L.
Servizi di INGEGNERIA INTEGRATA

Rev.	Data	Descrizione revisione	elaborato	Controllato	Approvato
00	29.03.2021	EMMISSIONE	S.P. MCIVELLO	A. CATALDO	M. LO RUSSO
01	20.05.2021	EMMISSIONE PER AUTORIZZAZIONE	S.P. MCIVELLO	A. CATALDO	M. LO RUSSO