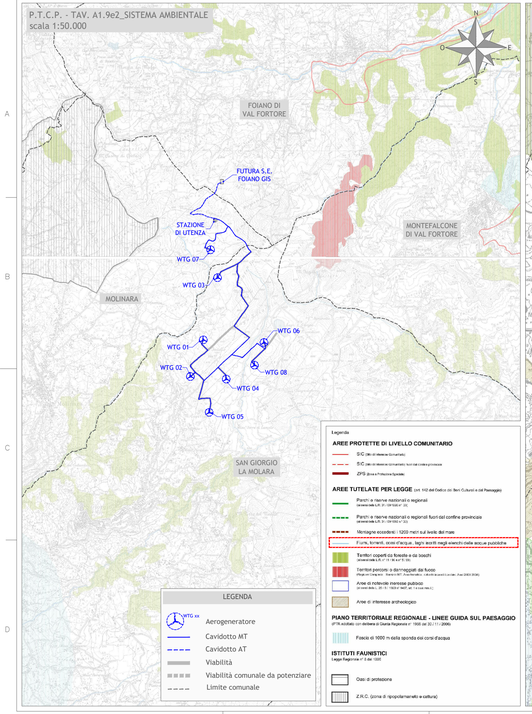

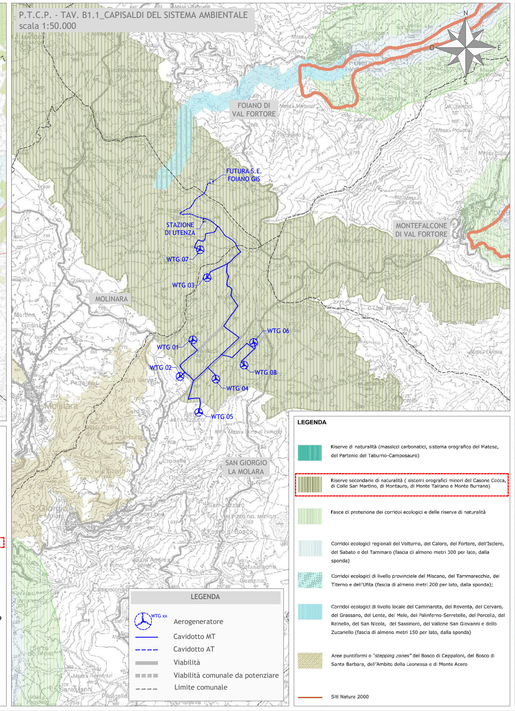

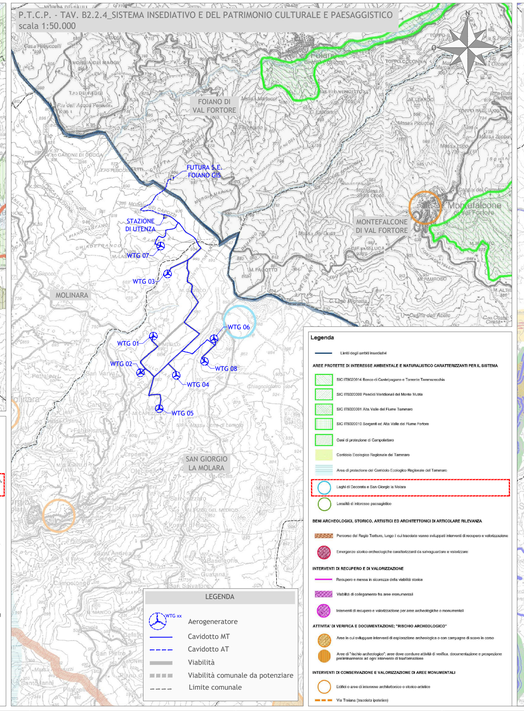

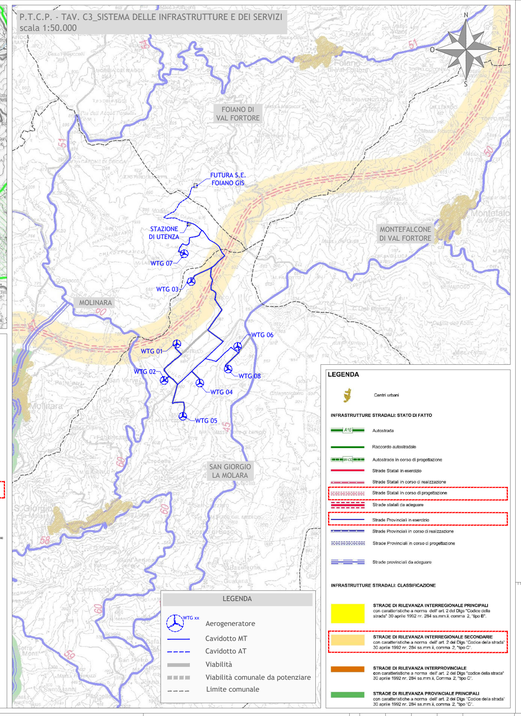

Regione Campania
Provincia di Benevento
Comuni di San Giorgio La Molara e Molinara

Impianto di produzione di energia elettrica da fonte Eolica e relative opere di connessione potenza complessiva pari a 48 MW

Impianto Eolico *"San Giorgio La Molara e Molinara"*

Titolo

SCREENING DEI VINCOLI - P.T.C.P.

Scala	Formato Stampa	Foglio	Commessa	Fase	Tipo doc.	Progr. doc.	Rev.
1:50.000	A3	1 di 1	2 1 3 5 0 1	D	D	0 1 2 6	0 1

Numero documento

Proponente

Edison Rinnovabili Spa
Foro Buonaparte, 31
20121 MILANO
Tel. +39 02 6222 1
PEC: rinnovabili@pec.edison.it

PROGETTO DEFINITIVO

Progettazione

PROGETTO ENERGIA S.R.L.
Via Roma 8 80031 Aiello Irpino (AV)
Tel. +39 0825 893113
www.progettoenergia.biz - info@progettoenergia.biz
SERVIZI DI INGEGNERIA INTEGRATI

Progettista

ORDINE DEGLI INGEGNERI DELLA PROVINCIA DI AVELLINO
MASSIMO LO RUSSO
INGEGNERE
ISCRITTO ALL'ALBO PROFESSIONALE
COL N. 1555

Sul presente elaborato sussiste il DIRITTO di PROPRIETA'. Qualsiasi utilizzo non preventivamente autorizzato sarà perseguito ai sensi della normativa vigente.

Rev.	Data	Descrizione revisione	Redatto	Controllato	Approvato
00	29.03.2021	EMISSIONE	A. FIORENTINO S.P. IACOVIELLO	A. CATALDO	M. LO RUSSO
01	20.05.2021	EMISSIONE PER AUTORIZZAZIONE	A. FIORENTINO S.P. IACOVIELLO	A. CATALDO	M. LO RUSSO