

# LEGENDA

- AREA SSE
- SSE WHYSOL

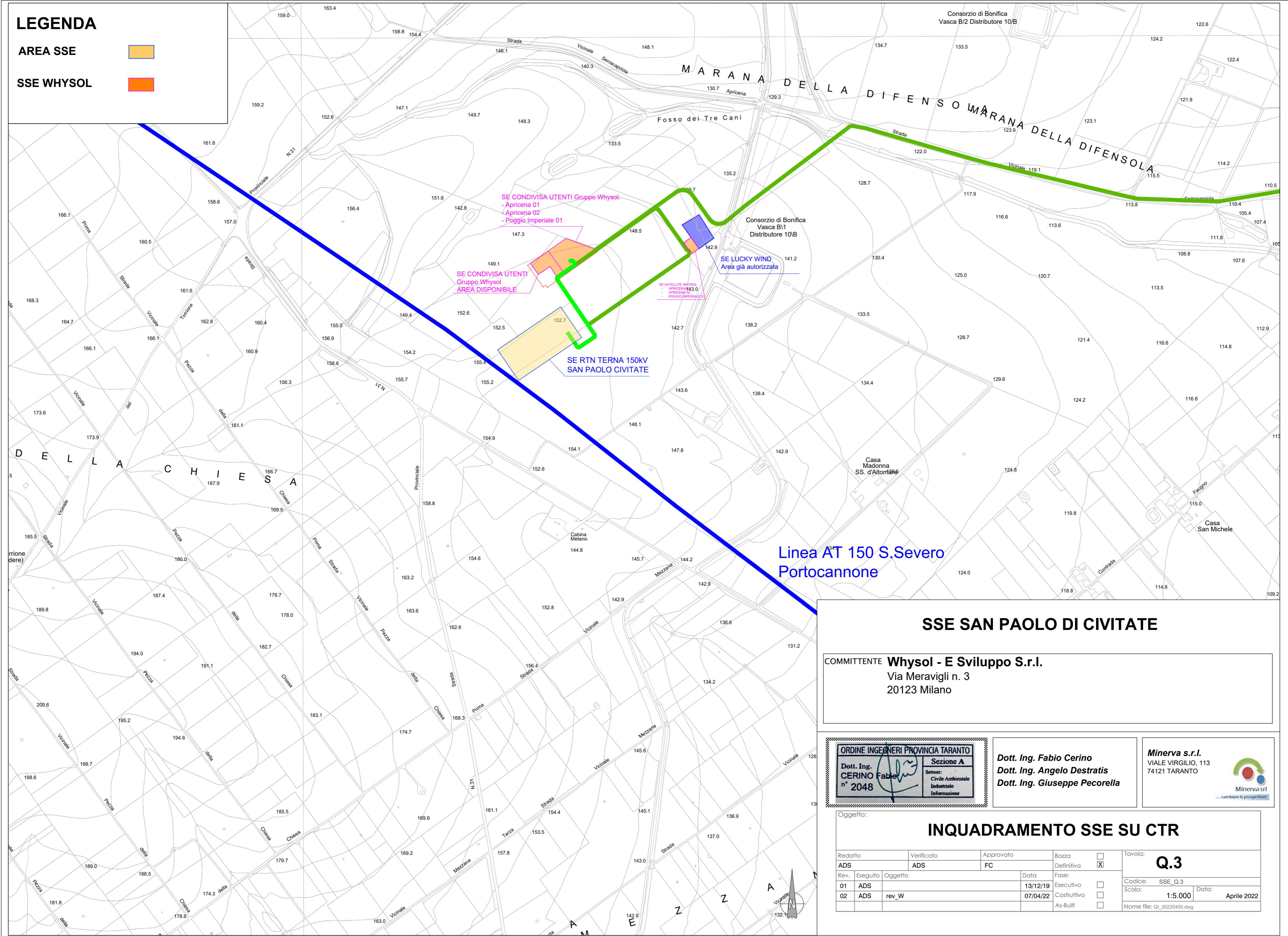

Linea AT 150 S. Severo Portocannone

## SSE SAN PAOLO DI CIVITATE

COMMITTENTE **Whysol - E Sviluppo S.r.l.**  
Via Meravigli n. 3  
20123 Milano

ORDINE INGEGNERI PROVINCIA TARANTO  
Sezione A  
Dott. Ing. CERINO Fabio  
Settore: Civile Ambientale Industriale Informazione  
n° 2048

Dott. Ing. Fabio Cerino  
Dott. Ing. Angelo Destratis  
Dott. Ing. Giuseppe Pecorella

**Minerva s.r.l.**  
VIALE VIRGILIO, 113  
74121 TARANTO



— cambiare le prospettive! —

Oggetto: **INQUADRAMENTO SSE SU CTR**

Redatto	Verificato	Approvato	Bozza	Tavola:
ADS	ADS	FC	Definitiva <input checked="" type="checkbox"/>	<b>Q.3</b>
Rev.	Eseguito	Oggetto	Data	Fase:
01	ADS		13/12/19	Esecutivo <input type="checkbox"/>
02	ADS	rev_W	07/04/22	Costruttivo <input type="checkbox"/>
				As-Built <input type="checkbox"/>
Codice: SSE_Q.3			Data: Aprile 2022	
Scala: 1:5.000			Nome file: QI_20220405.dwg	