Wpd Altilia S.r.l.
Corso Italia n.83 - 00198 ROMA

PROGETTO DEFINITIVO PER LA REALIZZAZIONE DI UN PARCO EOLICO CON POTENZA DI 72,00 MW RICADENTE NEL TERRITORIO COMUNE DI ALTAMURA (BA) IN LOCALITA' "LAMA DI NEBBIA"

BFP
Via Degli Orombri, 4
70125 BARI (BA)
www.bfpgroup.net - info@bfpgroup.net
Tel. 0039 080 5213111
Azienda con Sistema di Gestione Certificato
UNI EN ISO 9001:2015
UNI CEI ISO/IEC 27001:2013
UNI ISO 45001:2018

Tecnico
ing. Danilo Pomponio

Collaborazioni
ing. Milena Miglionico
ing. Antonio Crisafulli
ing. Tommaso Mancini
ing. Giovanna Scuderi
ing. Dionisio Staffieri
ing. Giuseppe Federico Zingarelli

Responsabile commessa
ing. Danilo Pomponio

POMPONIO DANILO
18.05.2022 12:35:38 GMT+01:00

TAVOLA	TITOLO	COMMESSA	TIPOLOGIA
V26	CENSIMENTO ALBERI	20123	D
REVISIONE 00		CODICE ELABORATO DW20123D-V26	
		SOSTITUISCE: CODICE ELABORATO	SOSTITUITO DA: CODICE ELABORATO
FOGLIO 1/1	Tutte le informazioni tecniche contenute nel presente documento sono di proprietà esclusiva della Studio Tecnico BFP S.r.l e non possono essere riprodotte, divulgate o comunque utilizzate senza la sua preventiva autorizzazione scritta. All technical information contained in this document is the exclusive property of Studio Tecnico BFP S.r.l. and may neither be used nor disclosed without its prior written consent. (art. 2575 c.c.)	NOME FILE DW20123D-V26.dwg	SCALA 1:5.000

REV	DATA	MODIFICA	DISEGNATO	CONTROLLATO	APPROVATO
00	13/05/2022	Emissione	Zecchillo	Miglionico	Pomponio
01					
02					
03					
04					
05					

Disegno elaborato con sistema CAD. E' vietata la modifica manuale. Mod. P-20/40 rev.4 18.12.2020

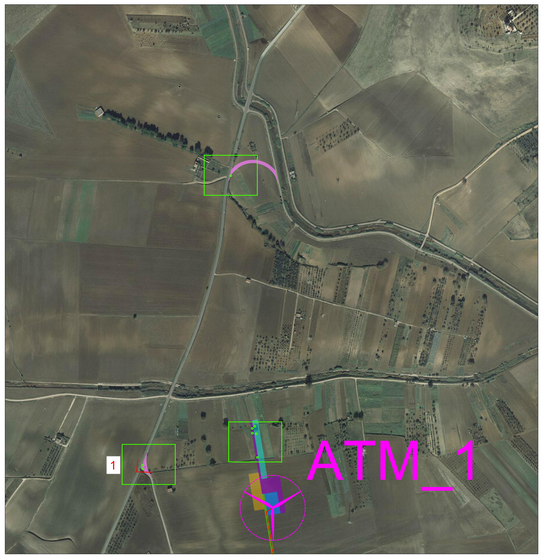

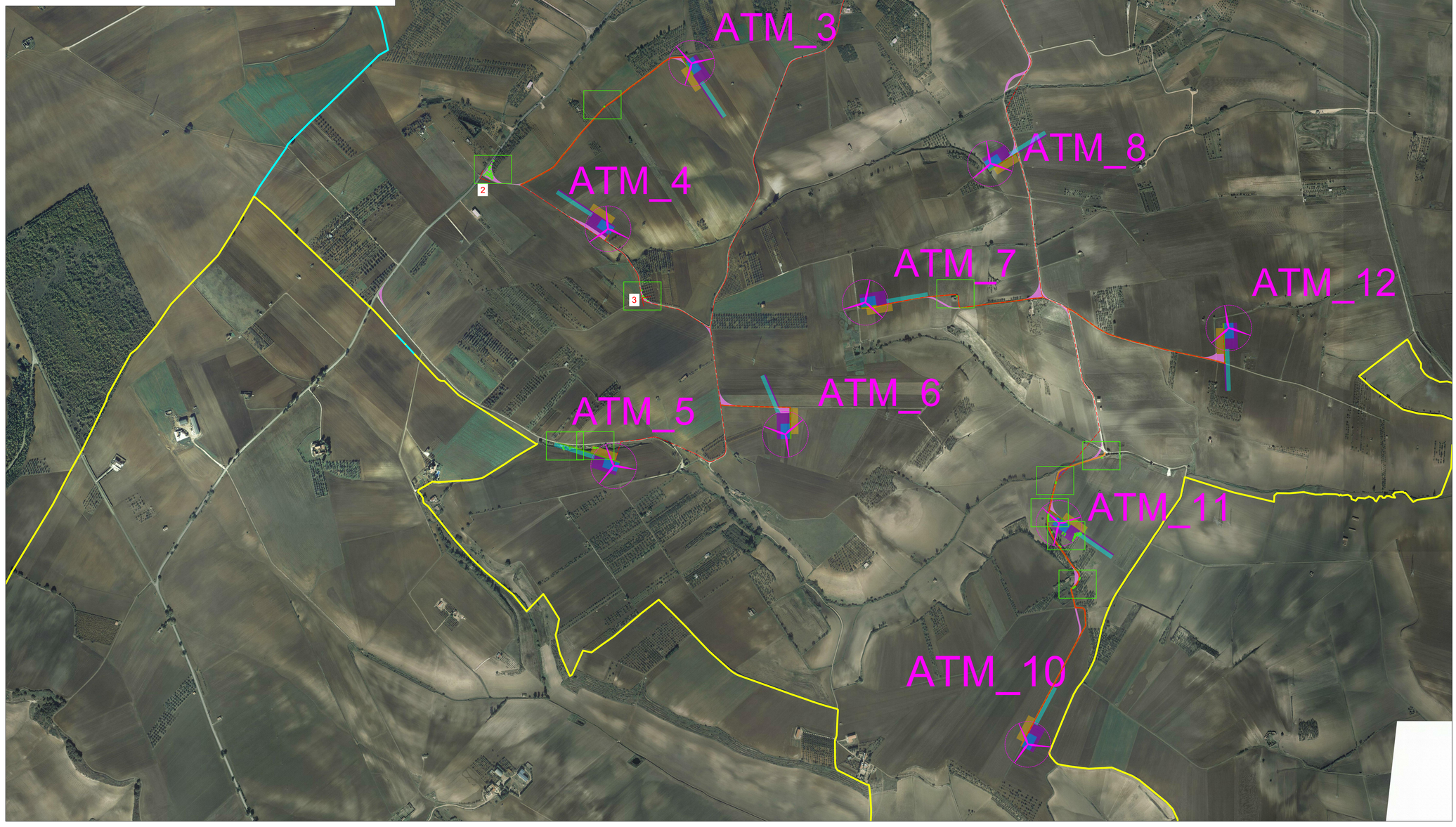

LEGENDA

- Aerogeneratore
- Piazzola definitiva
- Occupazione temporanea: piazzola di montaggio
- Piazzola di montaggio gru traliccata
- Stoccaggio temporaneo su terreno vegetale
- Occupazione temporanea: raccordi stradali orizzontali
- Stazione elettrica
- Cavidotto
- Viabilità da adeguare
- Viabilità da realizzare
- Confini comunali
- Confini regionali
- Alberi da tagliare

Nota: Censimento alberature
E' stato effettutato il censimento delle alberature tramite orotofoto.
Sono stati censiti n. 85 alberi.

Figura 1

Figura 2: uliveti

Figura 3: uliveti