COMUNE DI MONTENERO DI BISACCIA

PROVINCIA DI CAMPOBASSO

Tel. 0875 - Fax 959235 - Sindaco 959226 - Vigili 968790 - Segreteria 959227 - U.T.C. 959246 fax 959241 - Ragioneria 959224 - Anagrafe 959217 - Tributi 959215 - Elettorale 959213 - Biblioteca 966151 - P.IVA 00213100704 - C.F. 82004330708 - C.C.P. 10614865 Servizio Tesoreria

IL RESPONSABILE

Visti gli atti d'ufficio;

Visto l'art. 30 del D.P.R. 6 giugno 2001, n. 380;

Visto il P.R.G. vigente;

Visto il decreto del Sindaco n° 12 del 02/10/2020;

MARCA DA BOLLO €16,00 SEDICI/00

CERTIFICA

Che il terreno identificato in catasto al FG. n° **10** particella n° **58**, in base al vigente P.R.G., ricade nella **"zona di restauro geologico-ambientale"**, destinata, ai sensi dell'art. 34.1 delle N.T.A., ad interventi di presidio, di manutenzione e di realizzazione di programmi di forestazione, nella quale non sono consentiti nuovi interventi edificatori, fatte salve le disposizioni previste con deliberazione di G.R. n. 569 del 09/05/2005.

Il terreno rientra nella delimitazione dei piani paesistici regionali.

Il presente certificato si rilascia a richiesta del sig. **Pasquale LUCIANO**, ai sensi dell'art. 30 del D.P.R. 6 giugno 2001 e non può essere prodotto agli organi della Pubblica Amministrazione e ai privati gestori di pubblici servizi (Legge 12/11/2011 n. 183).

Montenero di Bisaccia, lì 29/11/2021

IL RESPONSABILE del 3° SETTORE TECNICO
(Ing. Giuseppe MORRONE)

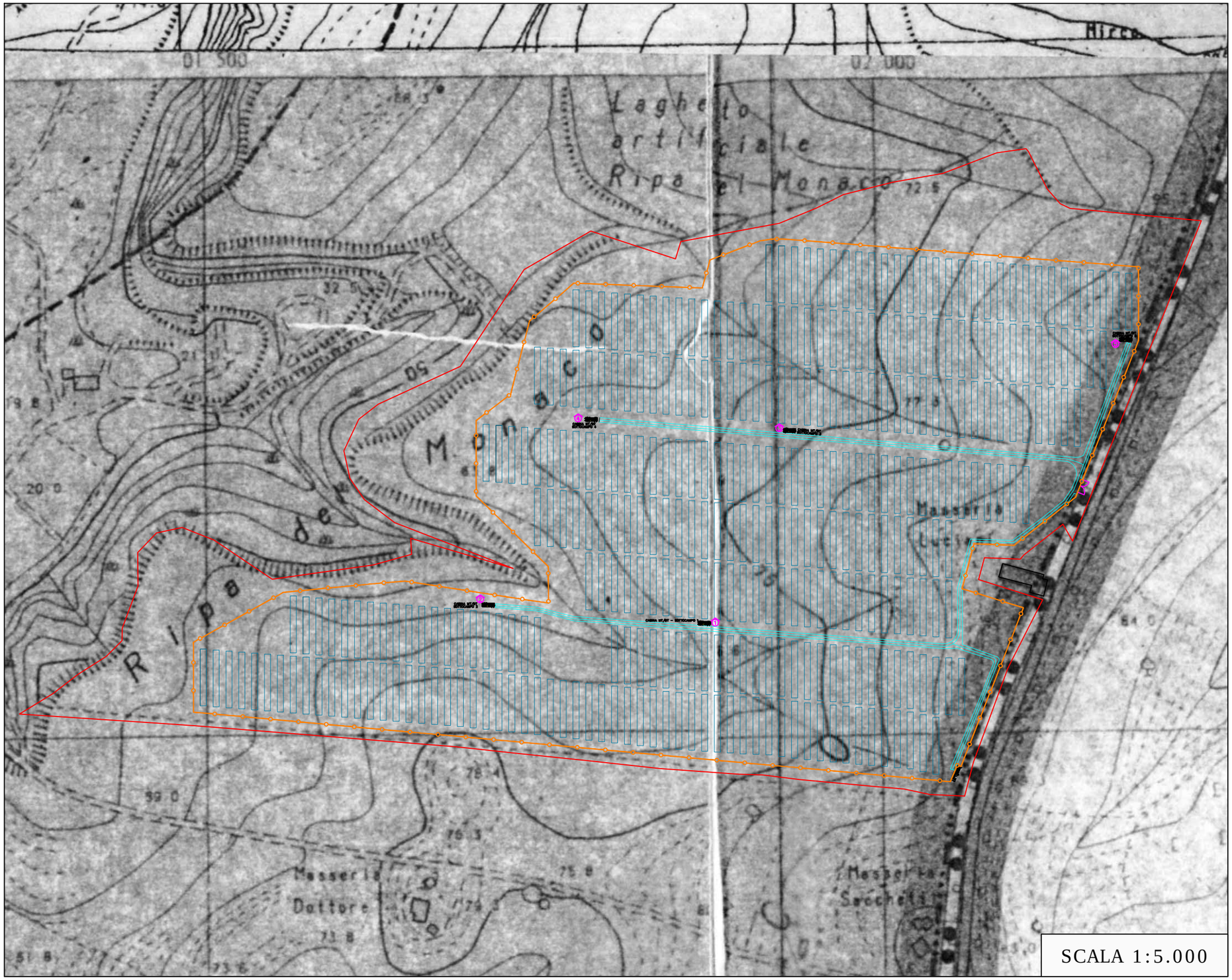

REGIONE MOLISE

PROVINCIA DI CAMPOBASSO
COMUNE DI MONTENERO DI BISACCIA
Contrada Montebello snc

Impianto Agro – Fotovoltaico APIDOR

PROGETTO DEFINITIVO
Realizzazione impianto agro fotovoltaico denominato "APIDOR" con potenza di picco 12.480 kWp e potenza di immissione in rete 9.588 kW comprensivo delle opere di connessione alla rete di distribuzione 20kV

ELABORATO		DATA
STRALCIO PIANO REGOLATORE GENERALE COMUNE DI MONTENERO DI BISACCIA (CB)		30/11/2021
N° PAGINE: **01**	SCALA: **1:3.000**	LIVELLO PROG: **PD**
CODICE ELABORATO: **RS06EPD0003A0**	ID E-DISTRIBUZIONE: **T0737896**	

Valutazione di Impatto Ambientale

REVISIONI

Rev.	Data	Rev.	Redatto	Verificato	Approvato
00	30/11/2021	EMISSIONE	GEOL. A. CACIOPPO	ING. F. MULÈ	COSTEN

Proponente

QUANTUM PV 03 SRL
Via Mannelli n° 5
00019 Tivoli (RM)
P.IVA 15940861006
PEC: quantumpv03@legalmail.it

Firmato digitalmente da: Salvatore Cesare
Firmato digitalmente da: Luca Gaetano Leonardo Pasquale
Firmato digitalmente da: Giorgio Pier Luigi
Firmato digitalmente da: Giorgio Pier Luigi
Data: 2021.12.13 15:44:00 +01'00'

Rilevamento, progettazione geologica ed ambientale:

Geoingegneria S.E.T. s.r.l.s.
Via G. Marconi, 127 - 91014
Castellammare del Golfo (TP)
P.IVA: 02806000812
TECNICO INCARICATO:

Cacioppo Antonino
12.12.2021
10:16:41
GMT+01:00

Progettazione

costen

Firmato digitalmente da: MULE FRANCESCO
Motivo: V.I.A PROGETTO APIDOR
Data: 12/12/2021 13:37:57

Costen srl
Via Ninni Cassarà 15 91011
Alcamo (TP)
C.F./P.IVA: 02804040810
info@costen.it

Spazio riservato per le approvazioni

Le opere previste nel presente progetto sono di pubblica utilità

ORIENTAMENTO

N W E S

AREA DI INDAGINE

F.10
P.LLA 58

STRALCIO PIANO REGOLATORE GENERALE
COMUNE DI MONTENERO DI BISACCIA (CB)

UBICAZIONE IMPIANTO
COMUNE DI MONTENERO DI BISACCIA (CB)
C/DA MONTEBELLO - LOCALITÀ RIPA DEL MONACO

SCALA
1:3.000

TAVOLA DI PROGETTO
RS06EPD0003A0

Geoingegneria S.E.T. s.r.l.s.
Via G. Marconi, 127 - 91014
Castellammare del Golfo (TP)
P.IVA: 02806000812

INQUADRAMENTO CARTOGRAFICO

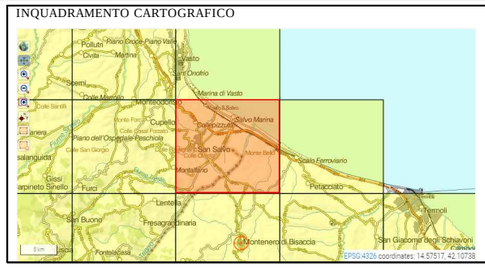
Montenero di Bisaccia
Petacciato
Termoli
San Giacomo degli Schiavoni
Lanciano
Vasto
Marina di Vasto
Salvo Marina
Scalo Ferroviario
Fresagrandinaria
Fonte Maggiore
Colle San Giorgio
Colle Sinelli
Colle Grassi
Colle Rotondo
Colle Rosso
Colle Ferro
Colle Pietra
Colle Pietrone
Colle Pietrone
Colle Pietrone