

REGIONE MOLISE
ASSESSORATO URBANISTICA, ASSETTO DEL TERRITORIO, TRASPORTI
-SETTORE URBANISTICA E BENI AMBIENTALI-

**PIANO TERRITORIALE PAESISTICO-AMBIENTALE
DI AREA VASTA
AREA n.1**

GRUPPO DI PROGETTAZIONE:
Dipartimento: **RAFFAELE VITELLO**
Arch. **ANGELO DI DONATO**
Arch. **FULVIO LORETO**
Arch. **EMILIO NAYRELLI**
Arch. **WALTER ROSA**
Ing. **NICOLA FELICE**
Ing. **PASQUALE FURVID**
Dott. Geol. **SANTARO DI ZINNO**
Dott. Agr. **DANIELA BERGICCI**
Consulente Esperto Naturalista
Prof. **GIUSEPPE BATTISTA**

GRUPPO DI COORDINAMENTO:
REGIONE MOLISE
Commissione Interassessoriale di coordinamento ed indirizzo dei piani paesistici (Dallibera consiglio regionale del 25.1.88, n.209)
CONSULENTI ESTERNI
Prof. Arch. **GIANNI NIGRO**
Arch. **GIOVANNA BIANCHI** (collab.)
per la metodologia generale di analisi e di progetto.
- **ASSESSORATO REGIONALE ALL'URBANISTICA** -
L. R. n. 24 del 16-12-1989
Adottato dalla G. R. con deliberazione n. 3971 del 22-2-91
Dipartimento di Urbanistica
(Dr. Michele Jorio)

ELABORATI DI ANALISI													
AN ₁	AN ₂	AN ₃	AN ₄	AN ₅	AN ₆	AA ₁	AA ₂	AA ₂	AA ₃	AI ₁	AI ₂	AI ₃	AI ₄
AI ₅	P _{0.0}	P _{0.1}	P _{0.2}	P _{0.3}	P _{0.4}	P _{0.5}	P _{0.6}	P _{0.7}	P _{0.8}	P _{0.9}	P _{1.0}	SH	
ELABORATI DI SINTESI													
S ₂													
ELABORATI DI PROGETTO													
P ₁ P ₂ P ₃													
CODICE												RAPPORTO	
S ₁												1:25.000	
												DATA	
												04/1989	

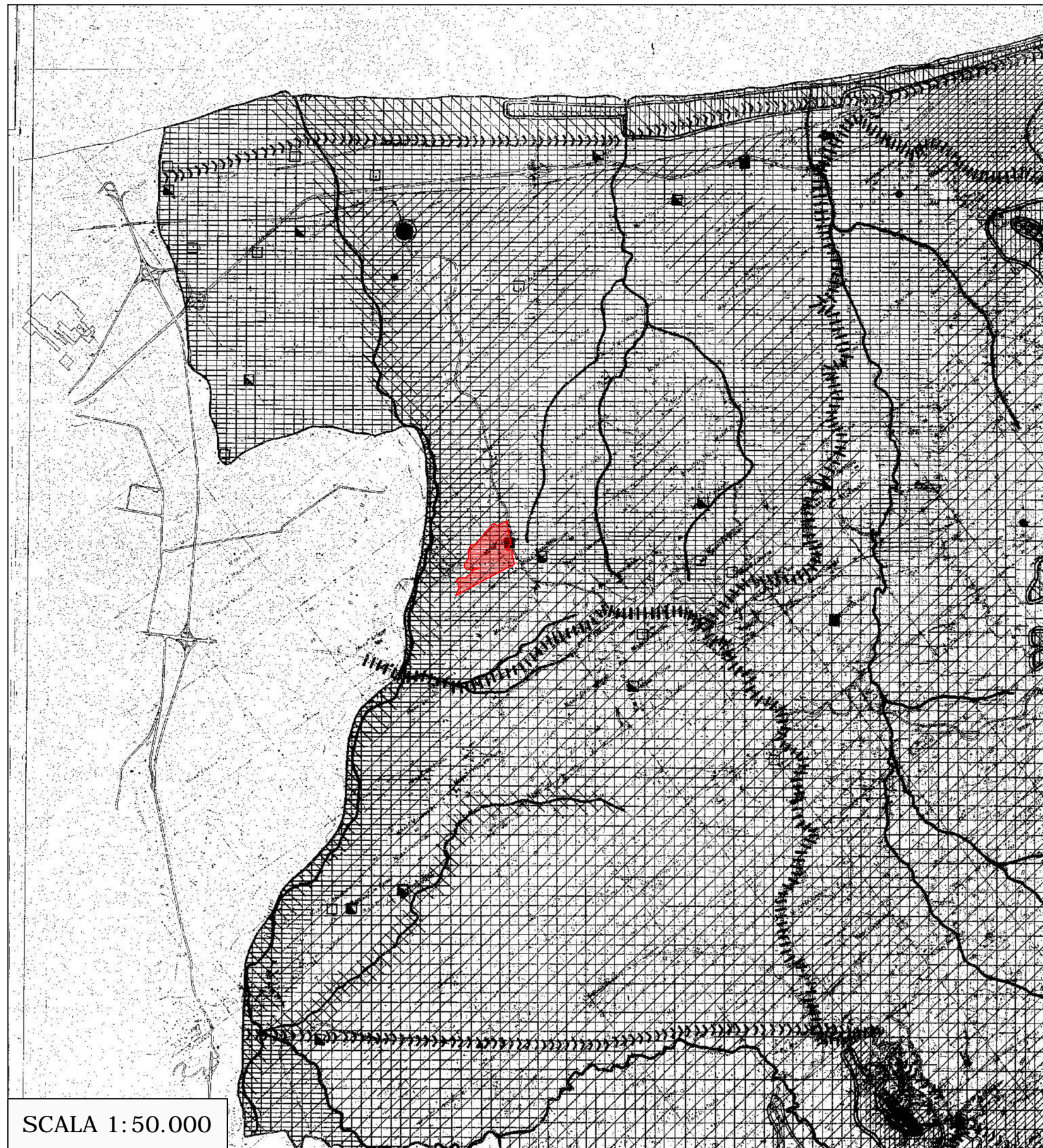

SCALA 1:50.000

LEGENDA

ELEMENTI DI INTERESSE NATURALISTICO PER CARATTERI FISICO-BIOLOGICI

	ECCEZIONALE
	ELEVATO
	MEDIO
	BASSO

ELEMENTI DI INTERESSE STORICO MONUMENTALE E PAESISTICO

	ECCEZIONALE
	ELEVATO
	MEDIO
	BASSO

ELEMENTI DI INTERESSE PRODUTTIVO AGRICOLO PER CARATTERI NATURALI

	ECCEZIONALE
	ELEVATO
	MEDIO
	BASSO

ELEMENTI ED AMBITI DI INTERESSE PERCETTIVO

	ECCEZIONALE
	ELEVATO
	MEDIO
	BASSO

ELEMENTI AREALI A PERICOLOSITA' GEOLOGICA

	ECCEZIONALE
	ELEVATO
	MEDIO
	BASSO

REGIONE MOLISE

PROVINCIA DI CAMPOBASSO
COMUNE DI MONTENERO DI BISACCIA
Contrada Montebello snc

Impianto Agro - Fotovoltaico APIDOR

PROGETTO DEFINITIVO

Realizzazione impianto agro fotovoltaico denominato "APIDOR" con potenza di picco 12.480 kWp e potenza di immissione in rete 9.588 kW comprensivo delle opere di connessione alla rete di distribuzione 20kV

ELABORATO	DATA
STRALCIO CARTA DELLA QUALITÀ DEL TERRITORIO	30/11/2021

N° PAGINE: 01 SCALA 1:50.000 LIVELLO PROG: PD
CODICE ELABORATO: RS06EPD0030A0 ID E-DISTRIBUZIONE: T0737896

Valutazione di Impatto Ambientale

REVISIONI					
Rev.	Data	Rev.	Redatto	Verificato	Approvato
00	30/11/2021	EMISSIONE	GEOL. A. CACIOPPO	ING. F. MULÈ	COSTEN

Proponente

QUANTUM PV 03 SRL
Via Mannelli n° 5
00019 Tivoli (RM)
P.IVA 15940861006
PEC: quantumpv03@legalmail.it

Rilevamento, progettazione geologica ed ambientale:

Georingegneria S.E.T. s.r.l.s.
Via G. Marconi, 127 - 91014
Castellammare del Golfo (TP)
P.IVA: 02806000812
TECNICO INCARICATO:

Progettazione

Costen srl
Via Ninni Cassarà 15 91011
Alcamo (TP)
C.F./P.IVA: 02804040810
info@costen.it

Le opere previste nel presente progetto sono di pubblica utilità

Spazio riservato per le approvazioni

ORIENTAMENTO 	STRALCIO CARTA DELLA QUALITÀ DEL TERRITORIO UBICAZIONE COMUNE DI MONTENERO DI BISACCIA (CB) C/DA MONTEBELLO - LOCALITÀ RIPA DEL MONACO	LEGENDA E INQUADRAMENTO MEDIO Elementi areali a pericolosità geologica	IL TECNICO
AREA DI INDAGINE 	AREA AREA N. 1	FONTE PIANO TERRITORIALE PAESISTICO-AMBIENTALE DI AREA VASTA CARTA DELLA QUALITÀ DEL TERRITORIO - REGIONE MOLISE	
	TAVOLA DI PROGETTO RS06EPD0030A0	Georingegneria S.E.T. s.r.l.s. Via G. Marconi, 127 - 91014 Castellammare del Golfo (TP) P.IVA: 02806000812	