

AREA DI INTERESSE  SCALA 1:10.000

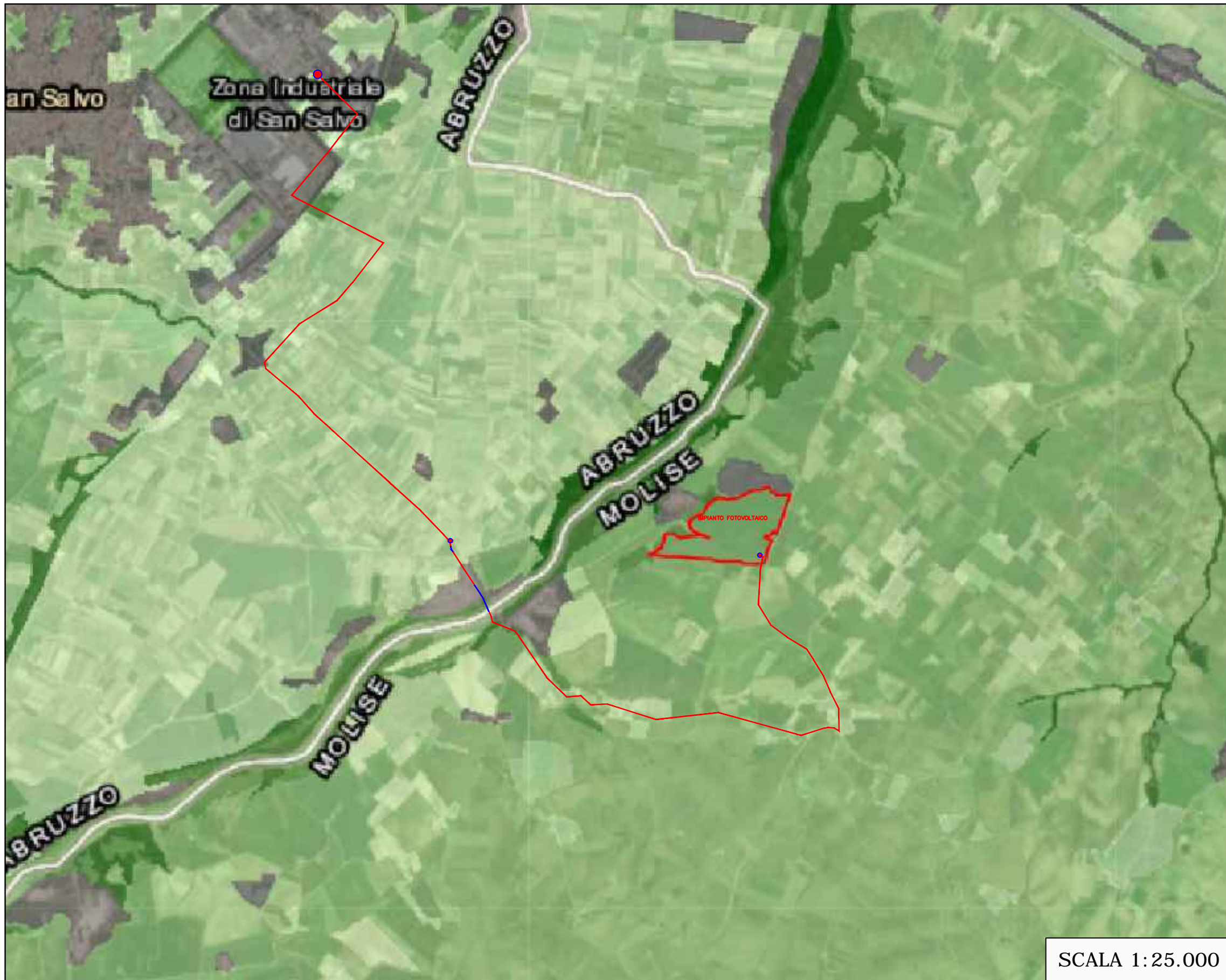

SCALA 1:25.000

REGIONE MOLISE

PROVINCIA DI CAMPOBASSO
COMUNE DI MONTENERO DI BISACCIA
Contrada Montebello snc

Impianto Agro – Fotovoltaico APIDOR

PROGETTO DEFINITIVO

Realizzazione impianto agro fotovoltaico denominato "APIDOR" con potenza di picco 12.480 kWp e potenza di immissione in rete 9.588 kW comprensivo delle opere di connessione alla rete di distribuzione 20kV

ELABORATO STRALCIO CARTA DEL VALORE NATURALISTICO DATA 30/11/2021

N° PAGINE: 01 | SCALA: 1:25.000 | LIVELLO PROG: PD
CODICE ELABORATO: RS06EPD0033A0 | ID E-DISTRIBUZIONE: T0737896

Valutazione di Impatto Ambientale

REVISIONI

Rev.	Data	Rev.	Redatto	Verificato	Approvato
00	30/11/2021	EMISSIONE	GEOL. A. CACIOPPO	ING. F. MULÈ	COSTEN

Proponente
QUANTUM PV 03 SRL
Via Mannelli n° 5
00019 Tivoli (RM)
P.IVA 15940861006
PEC: quantumpv03@legalmail.it

Rilevamento, progettazione geologica ed ambientale:

Geoingegneria S.E.T. s.r.l.s.
Via G. Marconi, 127 - 91014
Castellammare del Golfo (TP)
P.IVA: 02806000812
TECNICO INCARICATO:

Progettazione

Costen srl
Via Ninni Cassarà 15 91011
Alcamo (TP)
C.F./P.IVA: 02804040810
info@costen.it

Spazio riservato per le approvazioni

Le opere previste nel presente progetto sono di pubblica utilità

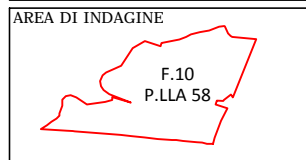
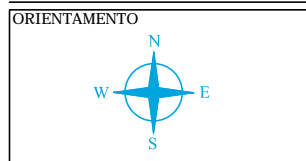

STRALCIO CARTA DEL VALORE NATURALISTICO
UBICAZIONE
COMUNE DI MONTENERO DI BISACCIA (CB)
C/DA MONTEBELLO - LOCALITÀ RIPA DEL MONACO

SCALA
1:25.000

FONTE
<https://sinacloud.isprambiente.it/>

TAVOLA DI PROGETTO
RS06EPD0033A0

Geoingegneria S.E.T. s.r.l.s.
Via G. Marconi, 127 - 91014
Castellammare del Golfo (TP)
P.IVA: 02806000812

LEGENDA

Cartografia di Carta della Natura
Carte degli habitat regionali (scala 1:50.000 e 1:25.000)
Indici complessivi di valutazione

Valore Ecologico

- Molto basso
- Basso
- Medio
- Alto
- Molto alto
- Non valutato

IL TECNICO
