

AGGIORNAMENTO E REDAZIONE DEL PIANO PAESAGGISTICO REGIONALE

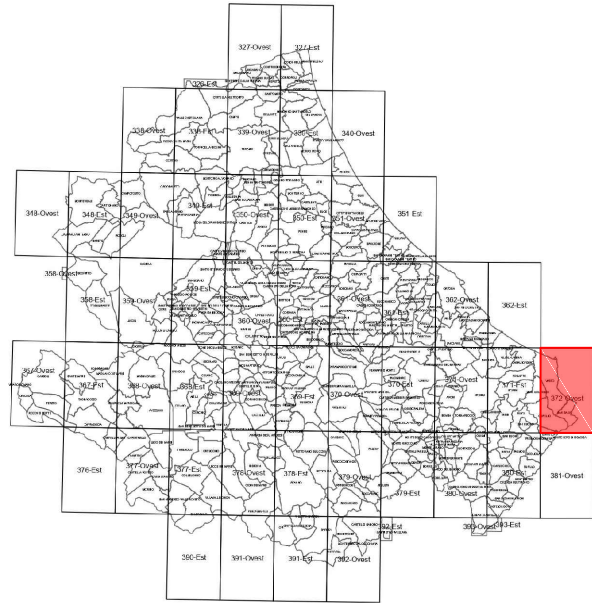

SCALA 1: 1.200.000

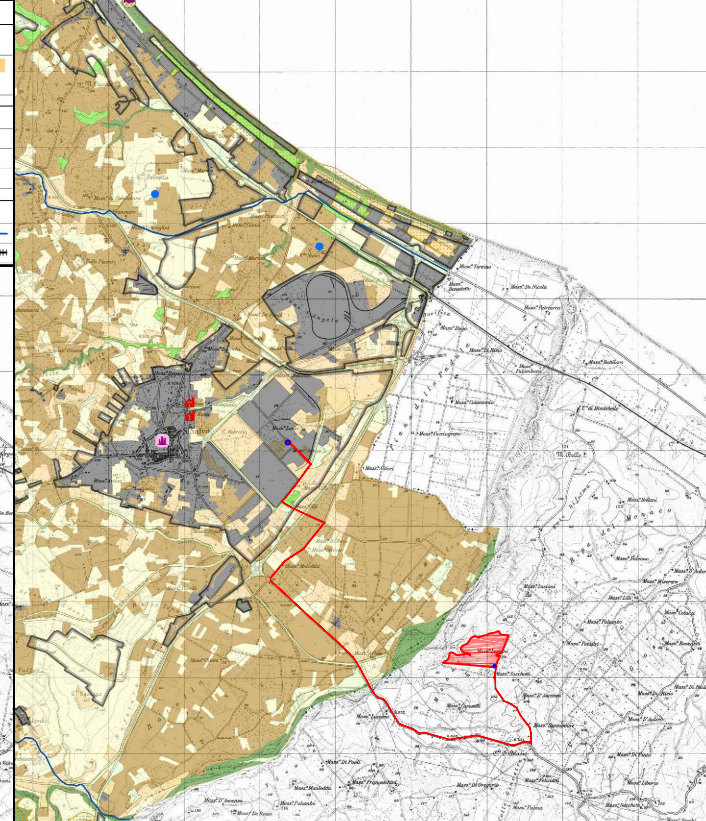
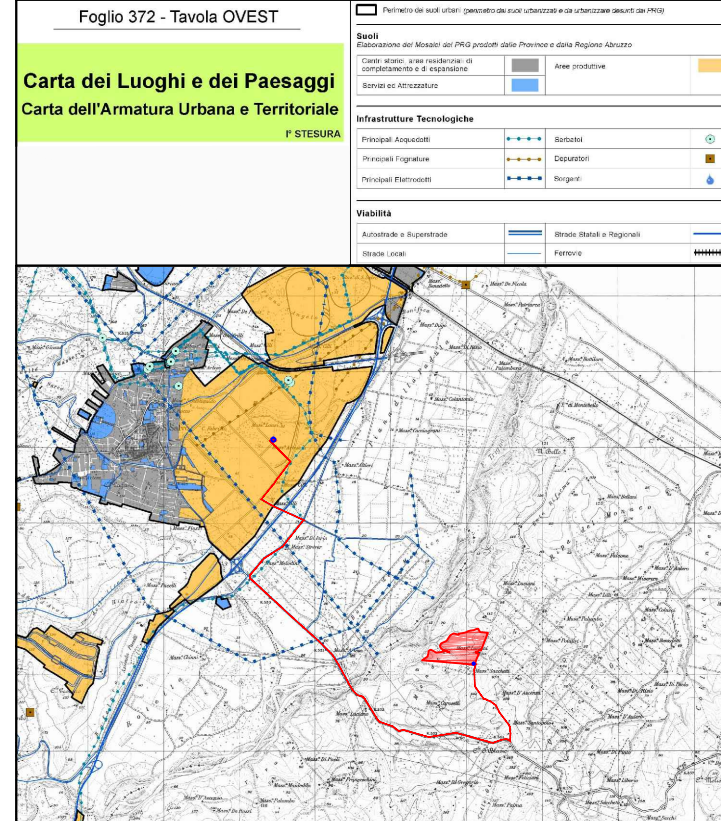
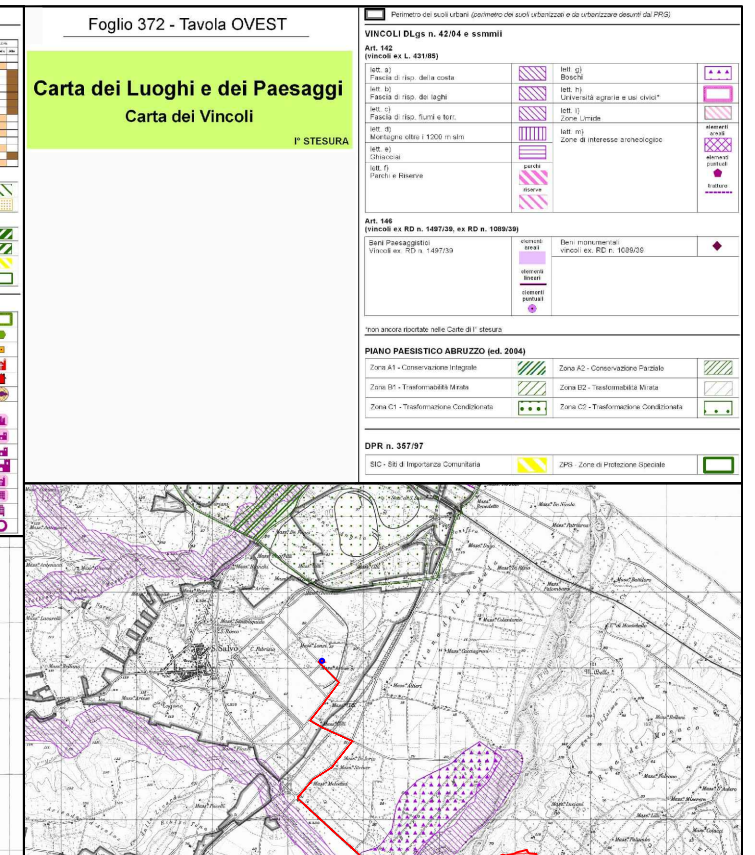
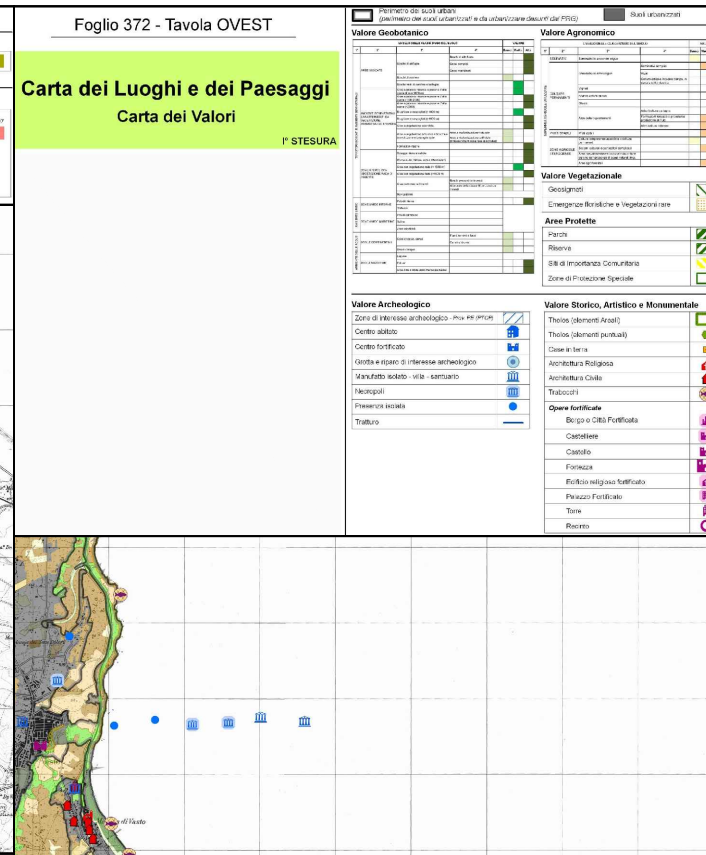
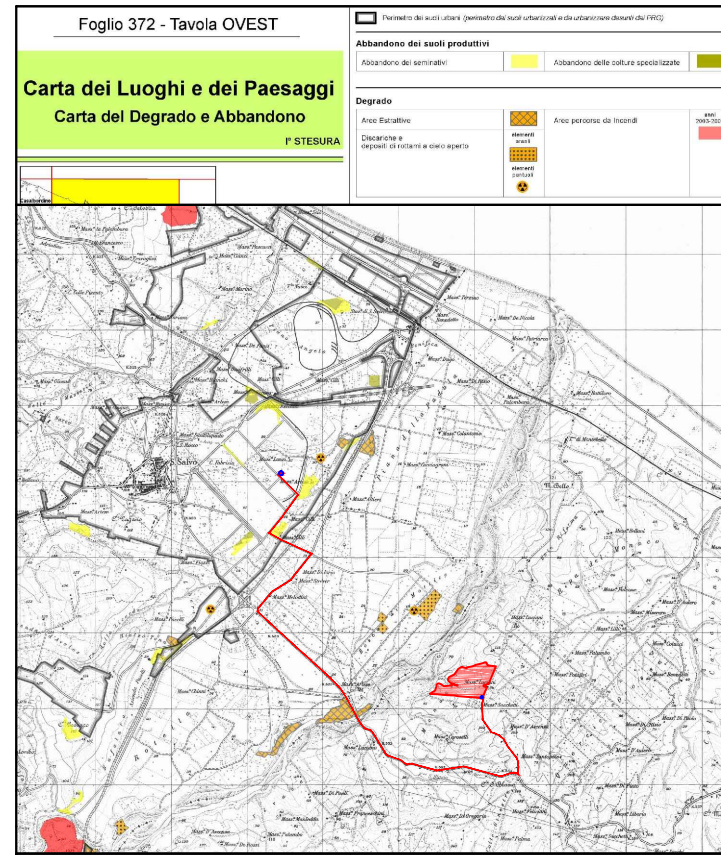

REGIONE MOLISE

PROVINCIA DI CAMPOBASSO
COMUNE DI MONTENERO DI BISACCIA
Contrada Montebello snc

Impianto Agro – Fotovoltaico APIDOR

PROGETTO DEFINITIVO
Realizzazione impianto agro fotovoltaico denominato "APIDOR" con potenza di picco 12.480 kWp e potenza di immissione in rete 9.588 kW comprensivo delle opere di connessione alla rete di distribuzione 20kV

| | | | |
|-----------------------------------|--|---------------------|------------|
| ELABORATO | STRALCIO PIANO PAESAGGISTICO REGIONALE REGIONE ABRUZZO | DATA | 30/11/2021 |
| N° PAGINE: | 01 | SCALA: | 1:100.000 |
| CODICE ELABORATO: | RS06EPD0043AO | LIVELLO PROG.: | PD |
| Valutazione di Impatto Ambientale | | ID E-DISTRIBUZIONE: | T0737896 |

| REVISIONI | | | | | |
|-----------|------------|-----------|-------------------|--------------|-----------|
| Rev. | Data | Rev. | Redatto | Verificato | Approvato |
| 00 | 30/11/2021 | EMISSIONE | GEOL. A. CACIOPPO | ING. F. MULÈ | COSTEN |

Proponente
QUANTUM PV 03 SRL
Via Mannelli n° 5
00019 Tivoli (RM)
P.IVA 15940861006
PEC: quantumpv03@legalmail.it

Rilevamento, progettazione geologica ed ambientale:
Geingegneria S.E.T. s.r.l.s.
Via G. Marconi, 127 - 91014
Castellammare del Golfo (TP)
P.IVA: 0280600812
TECNICO INCARICATO:

Progettazione
Spazio riservato per le approvazioni

costen

Costen srl
Via Ninni Cassarà 15 91011
Alcamo (TP)
C.F./P.IVA: 02804040810
info@costen.it

Le opere previste nel presente progetto sono di pubblica utilità

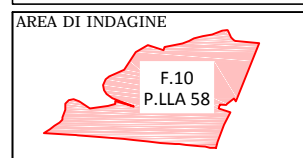
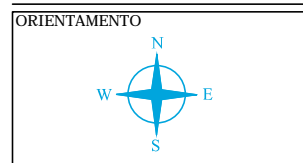

STRALCIO PIANO PAESAGGISTICO REGIONALE
REGIONE ABRUZZO

UBICAZIONE
COMUNE DI MONTENERO DI BISACCIA (CB)
C/DA MONTEBELLO - LOCALITÀ RIPA DEL MONACO

FOGLIO
372 OVEST

TAVOLA DI PROGETTO
RS06EPD0043AO

FONTE
PIANO PAESAGGISTICO REGIONALE - REGIONE ABRUZZO
<http://www.regione.abruzzo.it/pianoPaesisticoReg/index.asp?modello=cartografia&servizio=xList&stileDiv=mono&template=default&msv=navigazi4>

Geingegneria S.E.T. s.r.l.s.
Via G. Marconi, 127 - 91014
Castellammare del Golfo (TP)
P.IVA: 0280600812

IL TECNICO

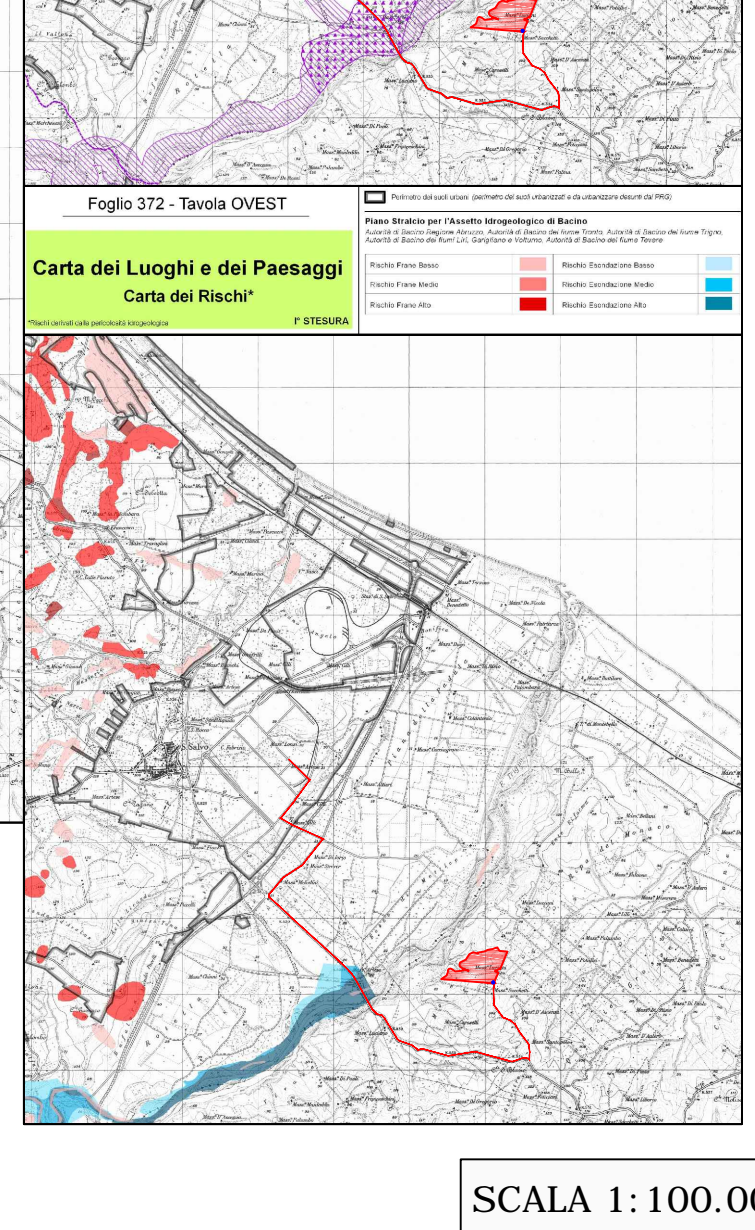

SCALA 1: 100.000