

MONTEMILONE (PZ) - CARTA ARCHEOLOGICA

PROGETTO

- Lotto FV
- Area stallo condiviso
- Sottostazione 30_150 kV
- Stazione TERNA
- Cavidotto MT
- Cavidotto AT
- BUFFER_5KM_VPIA
- ppr:beni_archeologici_tratturi_art10
- ppr:beni_interesse_archeologico_art_10
- ppr:beni_monumentali_art_10
- Evidenze edite
- UT_SURVEY

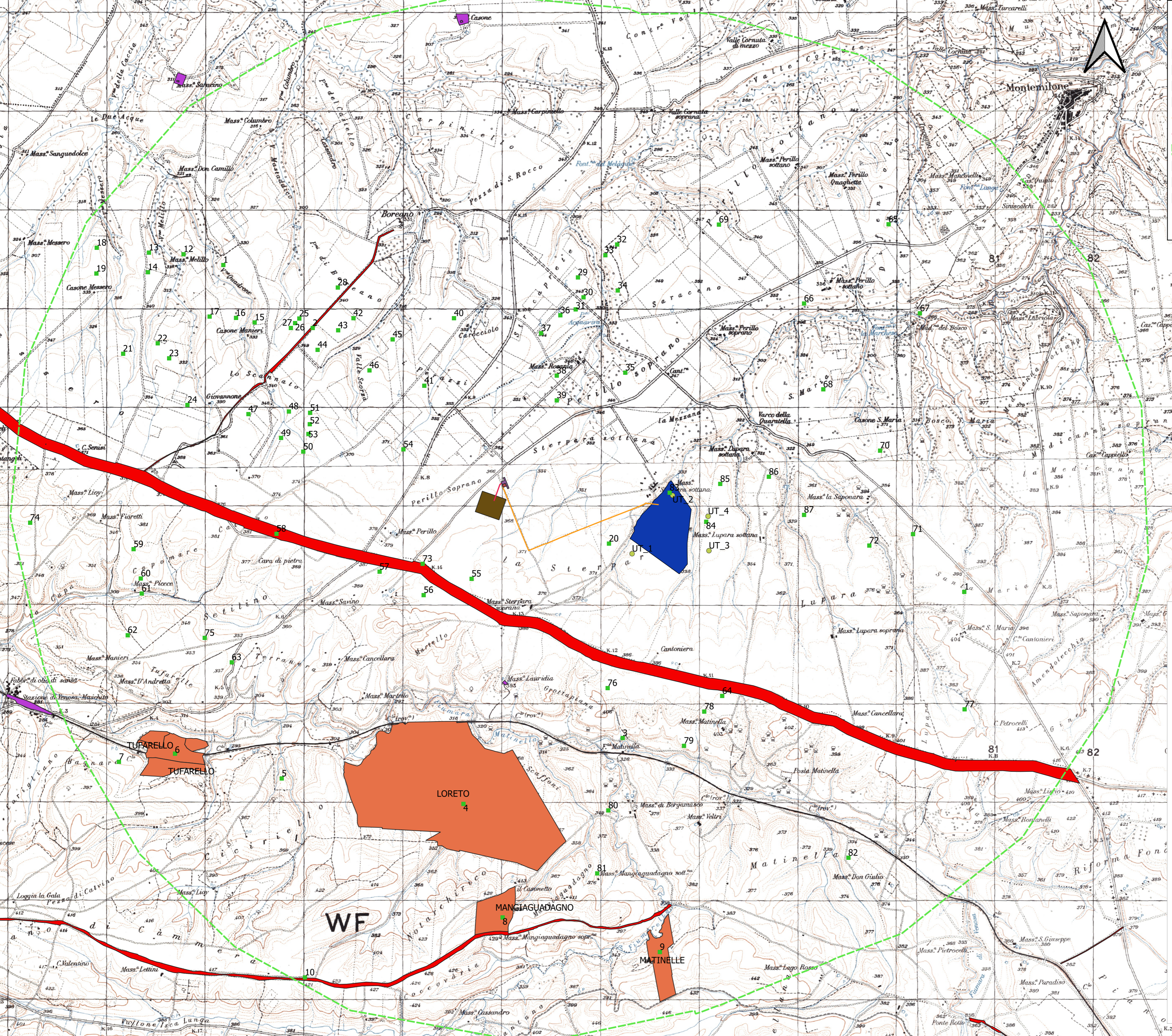
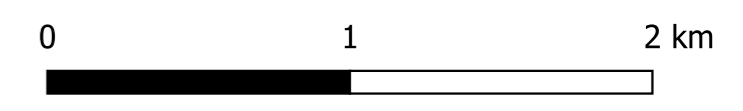

AGROVOLTAICO "MASSERIA STERPARA SOTTANA"

Progetto per la realizzazione di un impianto agrovoltaico per la produzione di energia elettrica da fonte fotovoltaica e delle relative opere ed infrastrutture connesse, della potenza elettrica di 19.97736 MW, con contestuale utilizzo del terreno ad attività agricole di qualità, da realizzare nel Comune di Montemilone (PZ) in località "Masseria Sterpara sottana"

PROGETTO DEFINITIVO

Proprietario dell'impianto FV: INE MONTEMILONE S.r.l. del gruppo ILOS ILOS New Energy Italy Piazza Di Sant'Anastasia n. 7, 00186, Roma (RM) inemontemilone@legalmail.it	Gruppo di progettazione: Ing. Salvatore Di Croce - studi e indagini idrologiche e idrauliche Dott.ssa Archeologa Paola Guacci - studi e indagini archeologiche Dott. Geologo Baldassarre Franco La Tessa - studi e indagini geologiche, geotecniche e sismiche Ing. Giovanni Montanarella - progettazione generale e progettazione elettrica Arch. Giuseppe Pulizzi - progettazione generale, studio d'impatto ambientale e coordinamento gruppo di lavoro Dott. Alfonso Tortora - studio d'impatto ambientale Dott. Arturo Urso - studi e progettazione agronomica				
Proprietario del progetto agronomico e Coordinatore generale e progettazione: m2 energia M2 ENERGIA S.r.l. Via C. D'Ambrosio n. 6, 71016, San Severo (FG) +39 0882 600963 - 340 653113	Elaborato redatto da: dott.ssa Archeologa Paola Guacci Archeologia I fascia - Elenco MIC Professionisti BB CC				
Spazio riservato agli uffici:	Titolo elaborato: Carta Archeologica				
Codice elaborato: A.4.4	N. progetto: PZ0M001				
N. commessa: 01/12/2020	Codice pratica: 08/01/2021	Protocollo: 10/03/2022	Scala: 1:25000	Formato di stampa: A2	
Redatto il: 01/12/2020	Revis. 01 del: 08/01/2021	Revis. 02 del: 10/03/2022	Verificato il: 10/03/2022	Approvato il: 10/03/2022	Norma, file o identificatore: PZ0M001_A4_4_Carta_Archeologica