

UBICAZIONE PARCO EOLICO SU PERIMETRAZIONE AREE PROTETTE

Scala (1:200.000)

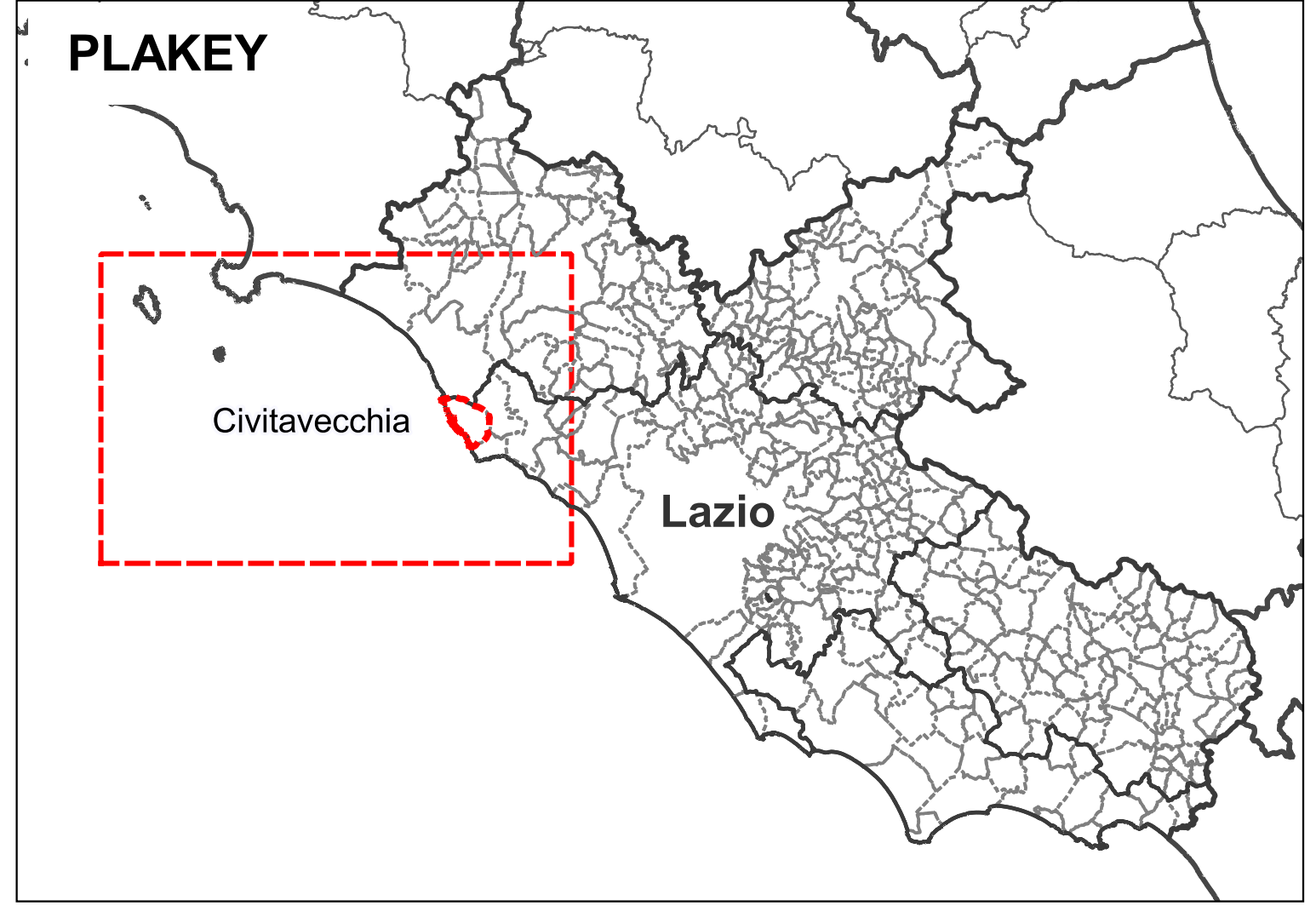
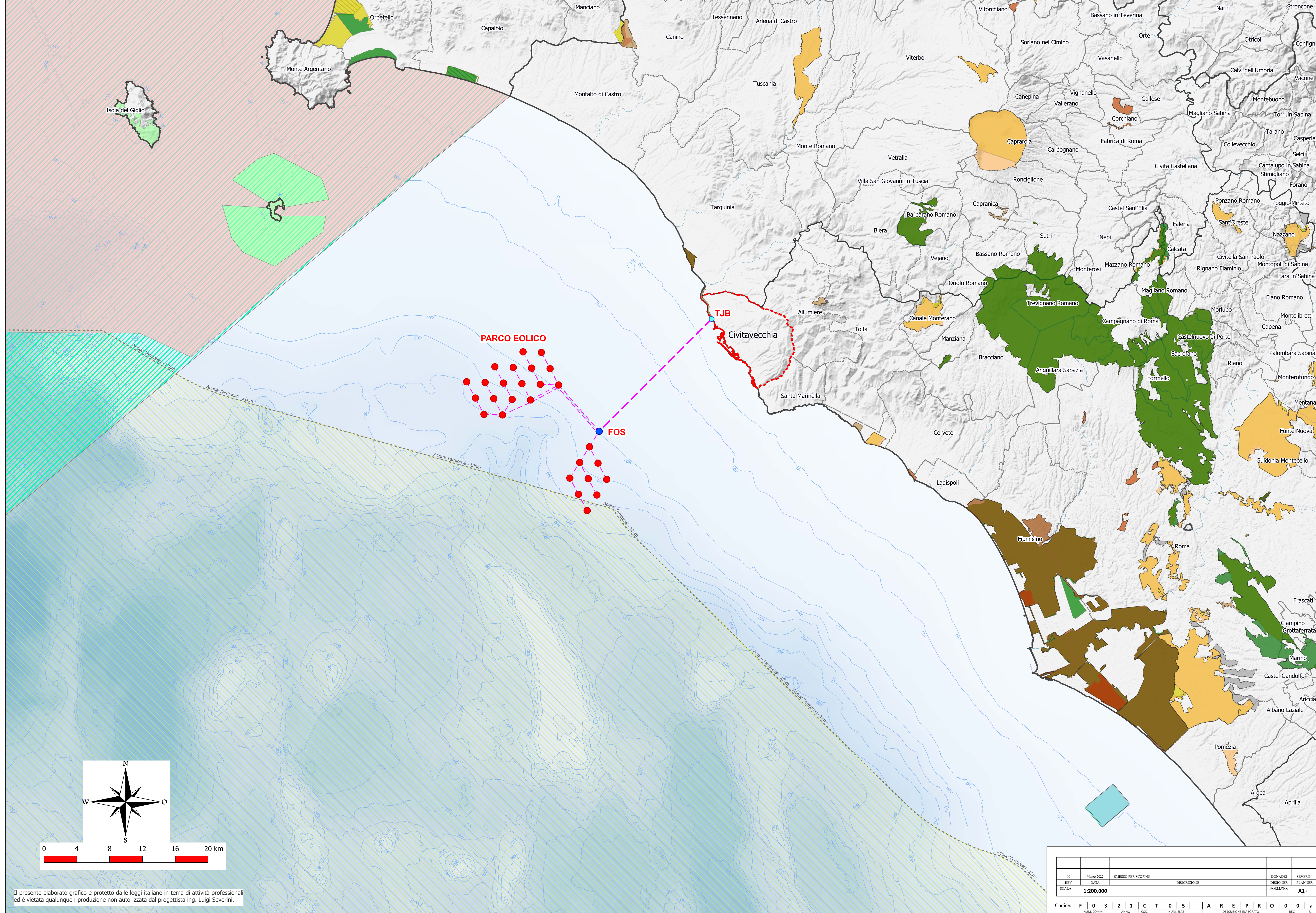

- LEGENDA**
- Punto di Giunzione (TJB)
 - Torri Eoliche (WTGn)
 - Sottostazione Elettrica OffShore (FOS)
 - Cavidotto Marino di Esportazione
 - - - Cavidotti Marini Inter-Array
- Elenco Ufficiale Aree Protette (EUAP)**
- Parchi Naturali Nazionali
 - Parchi Naturali Regionali
 - Riserve Naturali Nazionali
 - Riserve Naturali Regionali
 - Altre Aree Naturali Protette Regionali
 - Aree Naturali Marine Protette e Riserve Naturali Marine
 - Altre Aree Naturali Protette Nazionali
 - Santuario per i mammiferi marini (Pelagos)
 - Zone di protezione ecologica del Mediterraneo nord-occidentale, del Mar Ligure e del Mar Tirreno (ZPE)
 - Siti protetti - Zone umide di importanza internazionale (Ramsar)

Il presente elaborato grafico è protetto dalle leggi italiane in tema di attività professionali ed è vietata qualunque riproduzione non autorizzata dal progettista ing. Luigi Severini.

REV.	DATA	DESCRIZIONE	DESIGNER	PLANNER
00	Marzo 2022	EMISSO PER SCOPING	DNADADI	SEVERINI

SCALA: **1:200.000** FORNITORI: **A1+**

Codice: **F 0 3 2 1 C T 0 5 A R E P R O 0 0 a**

TYRRHENIAN WIND ENERGY srl

Ministero delle Infrastrutture e della Mobilità Sostenibili

- Domanda di Concessione Demaniale ex art. 36 R.D. 327/1942 agg. L. 25/2010
- Domanda di Autorizzazione Unica ex art. 12 D.lgs. 387/2003

Ministero della Transizione Ecologica
Ministero della Cultura

- Procedura di Valutazione di Impatto Ambientale ex D.lgs. 152/2006

Progetto preliminare
PARCO EOLICO OFFSHORE AL LARGO DELLE COSTE DI CIVITAVECCHIA

UBICAZIONE PARCO EOLICO SU PERIMETRAZIONE AREE PROTETTE

CT05
F0321.CT05.AREPRO.00.a

Progetto
Dott. Ing. Luigi Severini
Ord. Ing. Prov. TA n. 778

Elaborazioni
ilStudio
Engineering & Consulting Studio

Concept & Innovations
Nice technology