

UBICAZIONE PARCO EOLICO SU STRALCIO CARTA PPTR REGIONE LAZIO
TAVOLA "B" - Beni Paesaggistici

Scala (1:10.000)

Il presente elaborato grafico è protetto dalle leggi italiane in tema di attività professionali ed è vietata qualunque riproduzione non autorizzata dal progettista Ing. Luigi Severini.

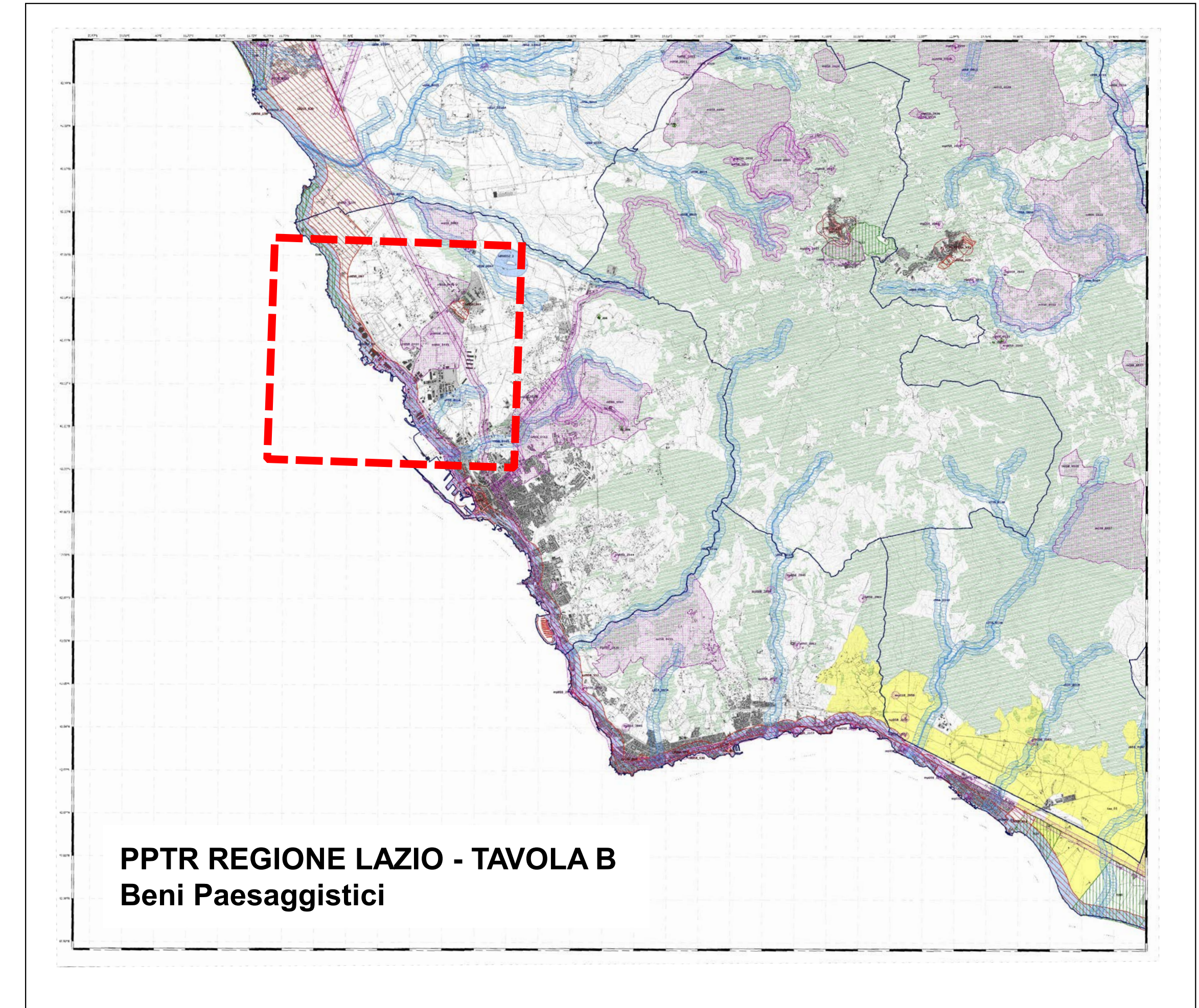

PPTR REGIONE LAZIO - TAVOLA B
Beni Paesaggistici

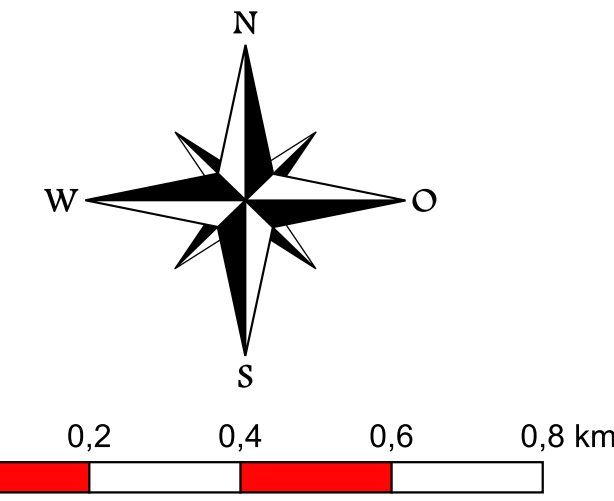

Individuazione degli immobili e delle aree di notevole interesse pubblico
art. 134 co. 1 lett. a e art. 136 D.Lgs. 42/2004

Beni dichiarativi	Simbolo	Descrizione	Articolo
ab058_001	[diagonal lines]	lett. a) e b) beni singoli: naturali, geologici, ville, parchi e giardini	art. 8 NTA
cd058_001	[diagonal lines]	lett. c) e d) beni d'insieme: vaste località con valore estetico tradizionale, bellezze panoramiche	art. 8 NTA
cdm058_001	[triangles]	lett. c) e d) beni d'insieme: vaste località per zone di interesse archeologico	art. 8 NTA
ab058_001	[diagonal lines]	ab: riferimento alla lettera dell'art. 136 co. 1 D.Lgs. 42/2004 058: codice ISTAT della provincia 001: numero progressivo	

Ricognizione delle aree tutelate per legge
art. 134 co. 1 lett. b) e art. 142 co. 1 D.Lgs. 42/2004

Beni ricognitivi di legge	Simbolo	Descrizione	Articolo
a058_001	[blue wavy lines]	a) protezione delle fasce costiere marittime	art. 34
b058_001	[blue wavy lines]	b) protezione delle coste dei laghi	art. 35
c058_001	[blue wavy lines]	c) protezione dei fiumi, torrenti, corsi d'acqua	art. 36
d058_001	[green wavy lines]	d) protezione delle montagne sopra quota di 1.200 mt. s.l.m.	art. 37
f058_001	[green wavy lines]	f) protezione dei parchi e delle riserve naturali	art. 38
g058_001	[green wavy lines]	g) protezione delle aree boscate	art. 39 NTA
h058_001	[green wavy lines]	h) disciplina per le aree assegnate alle università agrarie e per le aree gravate da uso civico	art. 40
i058_001	[green wavy lines]	i) protezione delle zone umide	art. 41
m058_001	[purple wavy lines]	m) protezione delle aree di interesse archeologico	art. 42
m058_001	[purple wavy lines]	m) protezione ambiti di interesse archeologico	art. 42
m058_001	[purple wavy lines]	m) protezione punti di interesse archeologico e relativa fascia di rispetto	art. 42
m058_001	[purple wavy lines]	m) protezione linee di interesse archeologico e relativa fascia di rispetto	art. 42
a058_001	[purple wavy lines]	a: riferimento alla lettera dell'art. 142 co. 1 D.Lgs. 42/2004 058: codice ISTAT della provincia 001: numero progressivo	

N.B.: le aree indicate nel co. 2 art. 142 D.Lgs. 42/2004 non sono individuate nel presente elaborato

Individuazione del patrimonio identitario regionale
art. 134 co. 1 lett. c) D.Lgs. 42/2004

Beni ricognitivi di piano	Simbolo	Descrizione	Articolo
taa_001	[yellow wavy lines]	aree agricole della campagna romana e delle bonifiche agrarie	art. 43
cs_001	[red wavy lines]	insediamenti urbani storici e relativa fascia di rispetto	art. 44
tra_001	[orange wavy lines]	borghi dell'architettura rurale	art. 45
trp_001	[orange wavy lines]	beni singoli dell'architettura rurale e relativa fascia di rispetto	art. 45
tp_001	[orange wavy lines]	beni puntuali testimonianza dei caratteri archeologici e storici e relativa fascia di rispetto	art. 46
tl_001	[orange wavy lines]	beni lineari testimonianza dei caratteri archeologici e storici e relativa fascia di rispetto	art. 46 NTA
tc_001	[orange wavy lines]	canali delle bonifiche agrarie e relative fasce di rispetto	art. 47
tg_001	[orange wavy lines]	beni testimonianza dei caratteri identitari regionali geomorfologici e carso ipogei e relativa fascia di rispetto	art. 48
t...001	[orange wavy lines]	L.: sigla della categoria del bene identitario 001: numero progressivo	

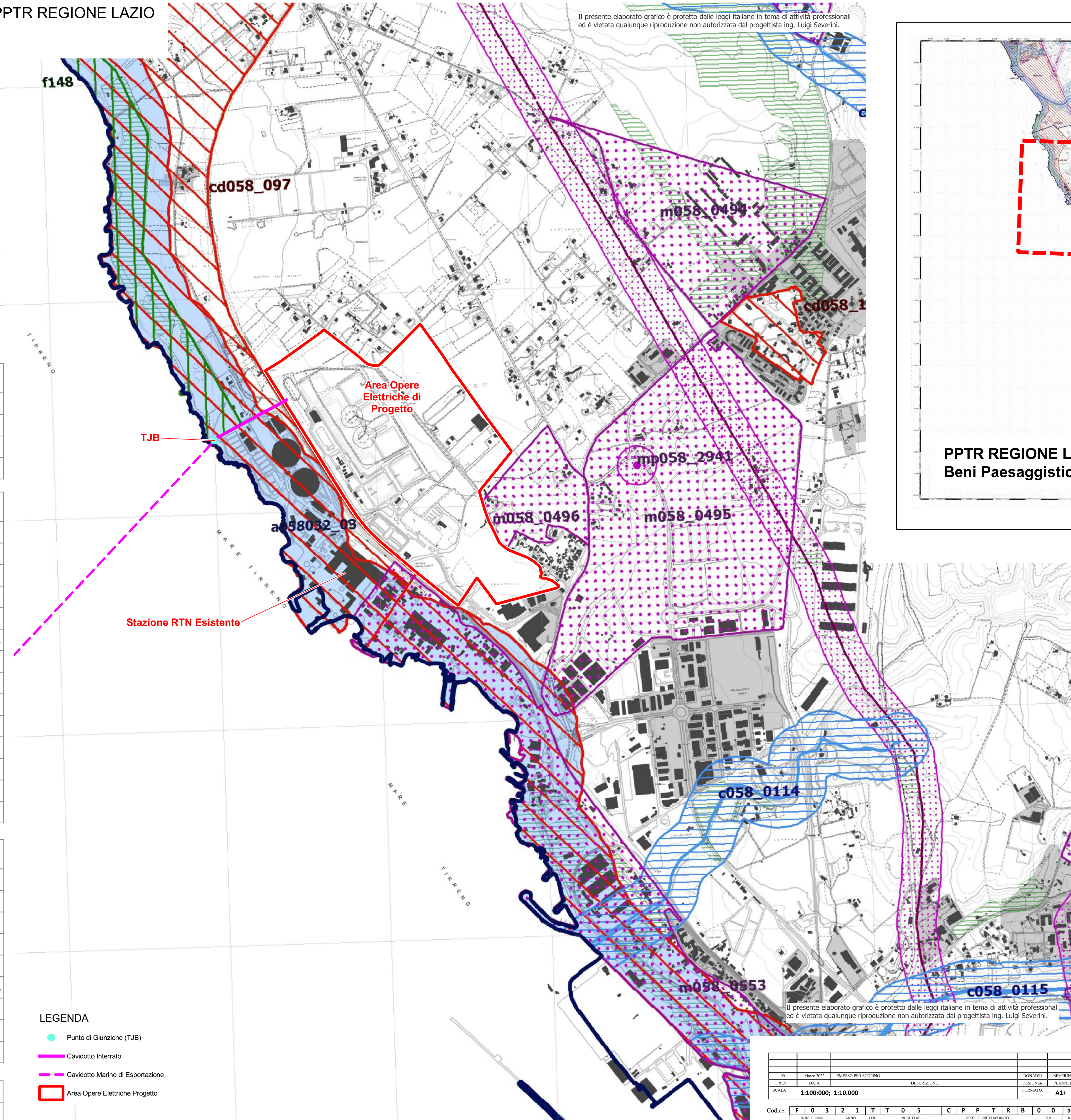

Il presente elaborato grafico è protetto dalle leggi italiane in tema di attività professionali ed è vietata qualunque riproduzione non autorizzata dal progettista Ing. Luigi Severini.

- LEGENDA**
- Punto di Giunzione (TJB)
 - Cavidotto Interrotto
 - Cavidotto Marino di Esportazione
 - Area Opere Elettriche Progetto

NO	DATA	DESCRIZIONE	DISegnATI	SEVERINI
01	2022	EMISSO PER SCRUPOLI		
02				
03				
04				
05				
06				
07				
08				
09				
10				
11				
12				
13				
14				
15				
16				
17				
18				
19				
20				
21				
22				
23				
24				
25				
26				
27				
28				
29				
30				
31				
32				
33				
34				
35				
36				
37				
38				
39				
40				
41				
42				
43				
44				
45				
46				
47				
48				
49				
50				
51				
52				
53				
54				
55				
56				
57				
58				
59				
60				
61				
62				
63				
64				
65				
66				
67				
68				
69				
70				
71				
72				
73				
74				
75				
76				
77				
78				
79				
80				
81				
82				
83				
84				
85				
86				
87				
88				
89				
90				
91				
92				
93				
94				
95				
96				
97				
98				
99				
100				

TYRRHENIAN WIND ENERGY srl

Ministero delle Infrastrutture e della Mobilità Sostenibili

- Domanda di Concessione Demaniale ex art. 36 R.D. 327/1942 agg. L.25/2010
- Domanda di Autorizzazione Unica ex art. 12 D.lgs. 387/2003

Ministero della Transizione Ecologica
Ministero della Cultura

- Procedura di Valutazione di Impatto Ambientale ex D.lgs. 152/2006

Progetto preliminare
PARCO EOLICO OFFSHORE AL LARGO DELLE COSTE DI CIVITAVECCHIA

UBICAZIONE PARCO EOLICO SU STRALCIO CARTA PPTR REGIONE LAZIO - TAVOLA "B" Beni Paesaggistici

TT05
F0321.TT05.CPPTRB.00.a

Progetto
Dott. Ing. Luigi Severini
Ord. Ing. Prov. TA n. 776

Elaborazioni
ilStudio
Engineering & Consulting **ilStudio**

Concept & Innovations
Nice Technology