Firmato digitalmente da
salvatore acquista
CN = acquista salvatore
C = IT

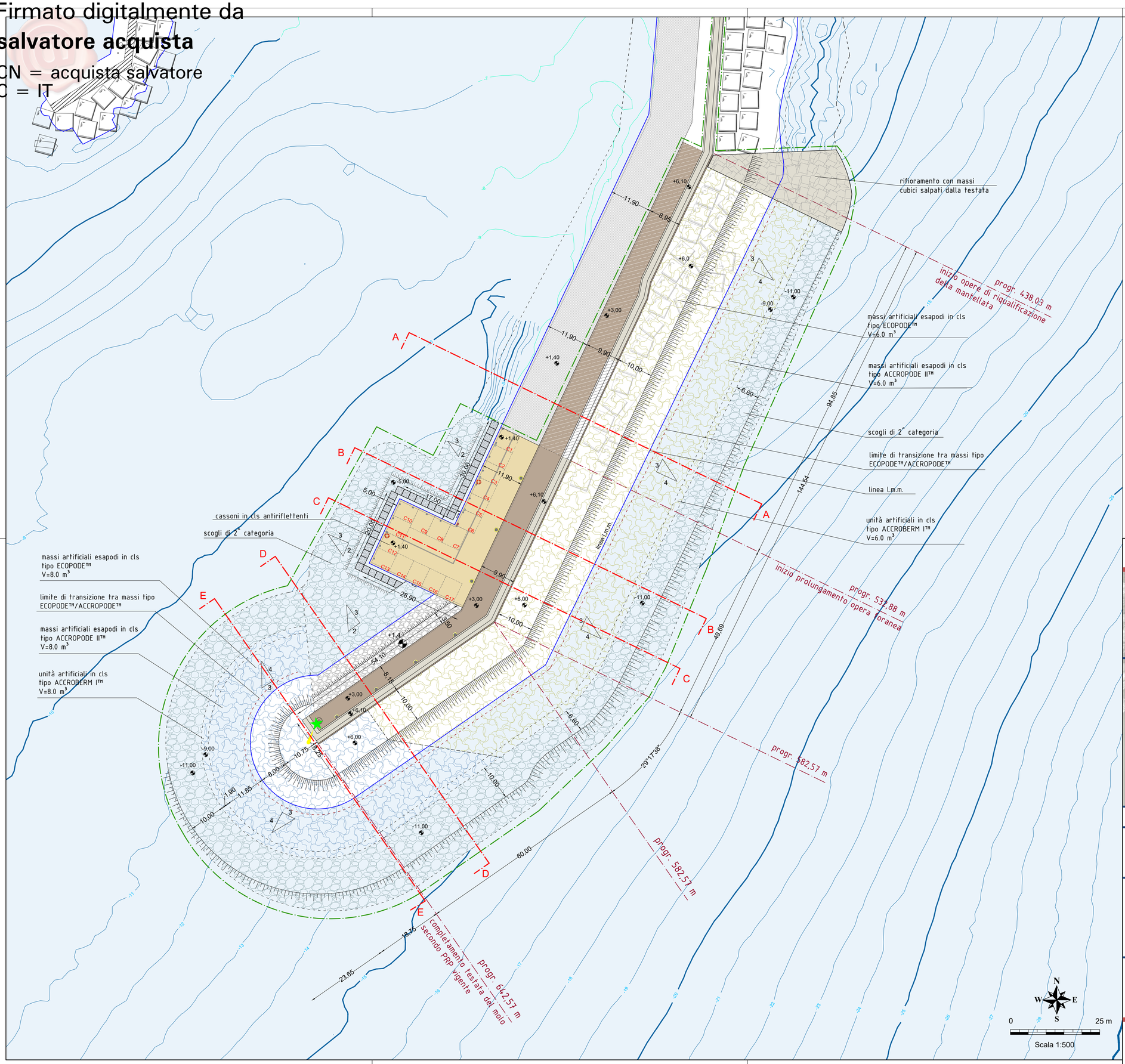

LEGENDA

- limite dell'area d'intervento
- linea di costa riferita al l.m.m.
- rilievo batimetrico realizzato da SIGMA s.r.l. nel 2008 (quote riferite al l.m.m.)
- rilievo batimetrico realizzato da ARENA SUB s.r.l. nel Luglio 2021 (quote riferite al l.m.m.)
- limite di transizione tra massi tipo ECOPODE™ e ACCROPODE II™
- ingombro delle opere esistenti (ipotetico) o in corso di realizzazione
- progressiva dell'opera
- sezione tipo (Cfr. Elab. C.OP.0.4)
- scogliera in massi artificiali esapodi in cls tipo ECOPODE™, ACCROPODE II™ e ACCROBERM I™ da 6 m³
- scogliera in massi artificiali esapodi in cls tipo ECOPODE™, ACCROPODE II™ e ACCROBERM I™ da 8 m³
- scogliera in scogli naturali di 2^ categoria
- massiccio di sovraccarico in cls da realizzare
- massiccio di sovraccarico esistente in cls da riqualificare
- banchinamento da realizzare
- banchinamento esistente
- muro paraonde da realizzare in conformità all'esistente
- muro paraonde esistente
- rifioramento di raccordo della scogliera con massi cubici salpati dalla testata
- massi guardiani in cls (2m x 2m x 1m)
- Cx cassoni cellulari (cfr. C.OP.08.02)
- canaletta di raccolta e smaltimento acque piovane (cfr. C.ID.IS.02)
- corpo illuminante LED su palo (cfr. D.IE.02)
- corpo illuminante LED su mensola (cfr. D.IE.02)
- terminale di erogazione energia e servizi per imbarcazioni (predisposizione)
- colonnina antincendio DN45 colore rosso RAL 3020 (cfr. D.IS.02)
- bitta
- scaletta di risalita
- stazione di salvamento
- fanale verde di segnalamento

Base Cartografica: Nuova carta tecnica realizzata per la redazione del nuovo PRP di Palermo (2009)

COMMITTENTE

Autorità di Sistema Portuale del Mare di Sicilia Occidentale

OPERA

PORTO DI PALERMO - ARENELLA
COMPLETAMENTO MOLO FORANEO PORTO ARENELLA

CUP: I71J19000040005 (OPERA PNRR)
CIG: 9073719DC8

LIVELLO DI PROGETTAZIONE

PROGETTO ESECUTIVO

ELABORATO

PLANIMETRIA DI DETTAGLIO

PROGETTAZIONE

Progetti e opere
envitek www.envitek.eu

CIRALLI ELIO 31.05.2022 11:16:57 GMT+01:00

Direzione tecnica:
ING. ELIO CIRALLI

Coordinamento:
ING. GIANCARLO INSERRA

VISTO:

RESPONSABILE UNICO DEL PROCEDIMENTO
ING. SALVATORE ACQUISTA

AREA TECNICA
ING. LEONARDO TALLO

ELABORATO	SCALA	NS. RIF.		COMMESSA – NN. A4
C.OP.02	1:500	C_OP_02.dwg		2022ARE -8
DATA	REVISIONE	REDATTORE	CONTROLLO	APPROVAZIONE
20 maggio 2022	01	GS	GI	EC

A TERMINI DI LEGGE CI RISERVIAMO LA PROPRIETA' DI QUESTO ELABORATO, CON DIVIETO DI RIPRODURLO, ANCHE IN PARTE, O DI RENDERLO NOTO A TERZI SENZA LE NECESSARIE AUTORIZZAZIONI