

-  Area di progetto
-  Area di impianto
-  Cavidotto
-  SE Terna
-  Area cabina di consegna finale
-  Limiti comunali
-  Aree storiche
-  Aree di completamento
-  Aree di espansione
-  Aree per attività produttiva
-  Aree a verde agricolo
-  Aree per attrezzature e servizi
-  Aree per attrezzature e servizi

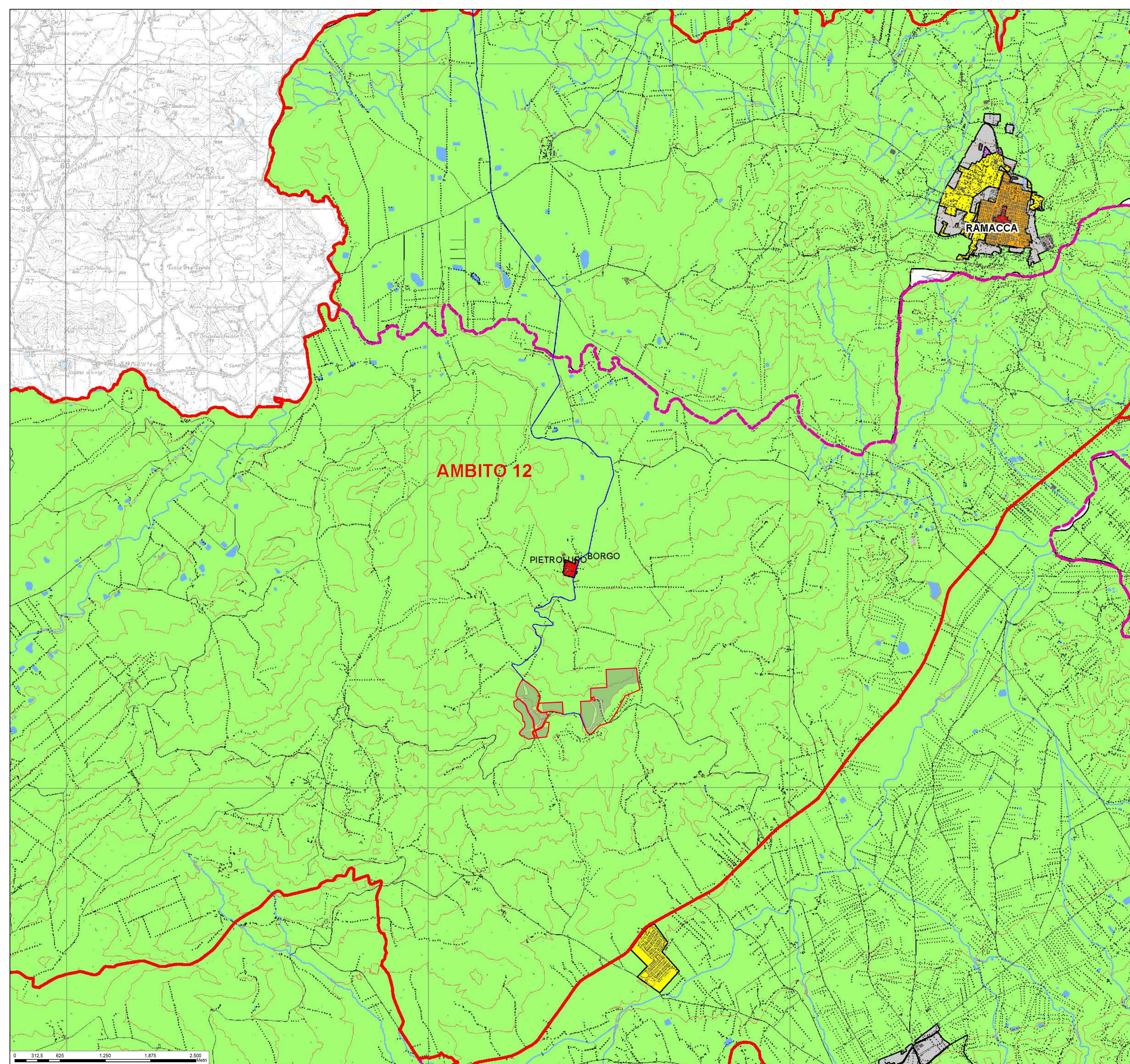

REGIONE SICILIA
 Provincia di Catania
 COMUNE DI MINEO

**Realizzazione di un Parco Agrivoltaico
 di potenza nominale pari a 37MWp
 denominato "Mineo"
 sito nel Comune di Mineo
 Località "Borgo Pietro Lupo"**

OGGETTO	PROGETTO DEFINITIVO	MINEO-PDT03
ELABORATO	ESTRATTO PRG	CODICE ELABORATO

Data	Revisione	Descrizione	Elaborazione	Verifica	Approvazione
Gennaio 2022	00	Emissione per procedura di VIA	Arch.R.Apa	Ing. E. Canterino	Enerland Italia

TEAM PROGETTAZIONE: Ing. Emanuele CANTERINO Dott. Claudio BERTOLLO Dott. Agr. Patrick VASTA Ing. Annamaria PALMISANO Dott. Nausica RUSSO		PROGETTO: IMPIANTO AGRIVOLTAICO MINEO
GRUPPO DI LAVORO: Arch. Rosella APA Biol. Agnese Elena Maria CARDACE Agr. Enrico MELLIA Arch. Alberto D'AGATA Geol. Francesco PETRALIA	 	PROPONENTE: Energia Pulita Italiana 2 s.r.l.
PROGETTAZIONE: Enerland Italia	REFERENTE: Diego Gonzalez Caceres	DATA: 12/01/2022
COORDINATORE DELLA PROGETTAZIONE: Ing. Emanuele CANTERINO	FIRMA: 	SCALA: 1:25.000
Via del Rondone, 3 40122 - Bologna (BO)	FORMATO: A1	

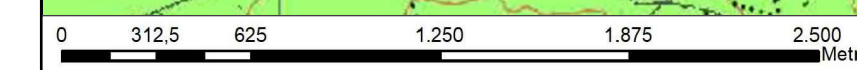

- Area di progetto
- Area di impianto
- Cavidotto
- SE Terna
- Area cabina di consegna finale
- Limiti comunali
- Aree storiche
- Aree di completamento
- Aree di espansione
- Aree per attività produttiva
- Aree a verde agricolo
- Aree per attrezzature e servizi
- Aree per attrezzature e servizi

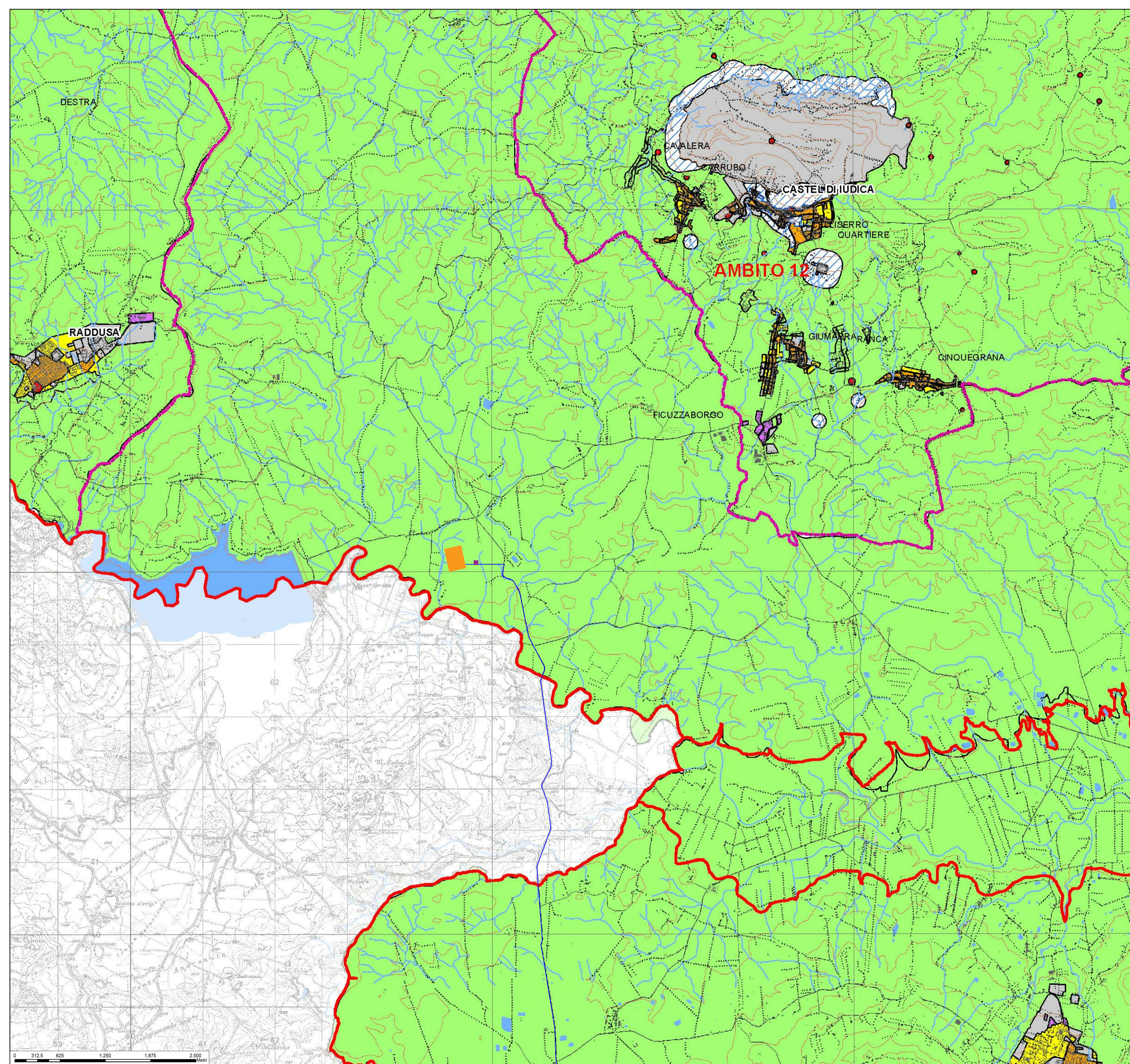

REGIONE SICILIA
 Provincia di Catania
 COMUNE DI MINEO

**Realizzazione di un Parco Agrivoltaico
 di potenza nominale pari a 37MWp
 denominato "Mineo"
 sito nel Comune di Mineo
 Località "Borgo Pietro Lupo"**

OGGETTO	PROGETTO DEFINITIVO	MINEO-PDT03
ELABORATO	ESTRATTO PRG	
		CODICE ELABORATO

Data	Revisione	Descrizione	Elaborazione	Verifica	Approvazione
Gennaio 2022	00	Emissione per procedura di VIA	Arch.R.Apa	Ing. E. Canterino	Enerland Italia

TEAM PROGETTAZIONE: Ing. Emanuele CANTERINO Dott. Claudio BERTOLLO Dott. Agr. Patrick VASTA Ing. Annamaria PALMISANO Dott. Nausica RUSSO		PROGETTO: IMPIANTO AGRIVOLTAICO MINEO
GRUPPO DI LAVORO: Arch. Rosella APA Biol. Agnese Elena Maria CARDACI Agr. Enrico MELLIA Arch. Alberto D'AGATA Geol. Francesco PETRALIA		PROPONENTE: Energia Pulita Italiana 2 s.r.l.
PROGETTAZIONE: Enerland Italia	COORDINATORE DELLA PROGETTAZIONE: Ing. Emanuele CANTERINO	REFERENTE: Diego Gonzalez Caceres
DATA: 12/01/2022	SCALA: 1:25.000	FORMATO: A1